

Ersatzteilliste C4.74 / C4.80 / M480

Indexplan	
Grundrahmen	10
Motor	20
Antriebsstränge	100
Aufbauten hinten	150
Kabelsätze, Dichtungssätze	180
Lenkung	190
Arbeitshydraulik	200
Hydraulischer Fahrtrieb, Achsen, Bremsen	210
Hydraulik zum Fahrtrieb	220
Niederdruckhydraulik	230
Bedienungselemente, Pedale	240
Frontaushebung	260
Heckaushebung	270
Sitz	280
Schilder	290
Kabine	350
Klimaanlage, Heizung	360
Reifen	400
Zubehör	420
Ausgabe - Datum: 01/10	Ident-Nr. 149969



Holder - Zentralersatzteillager

D-72545 Metzingen Postfach 1555

Telefon 07123/966 250 - Nach Geschäftsschluss Anrufbeantworter 07123/966 229

Telefax (07123) 966 228

e-mail: info@holder-gmbh.com - www://holder-gmbh.com

Spare parts list C4.74 / C4.80 / M480

Register	
Frame	10
Engine	20
Drive strands	100
Rear components	150
Cable sets, gasket kits	180
Steering	190
Work hydraulic	200
Hydraulic transmission, axle housings, brakes	210
Hydraulic for hydraulic transmission	220
Pressure hydraulic	230
Operation and control levers, pedals	240
Front lift	260
Heck lift	270
Seat	280
Instruction sign	290
Cab	350
Air conditioning, Heating	360
Tyres	400
Accessories	420
Expenditure - date: 01/10	Ident.-No. 149969



Holder Central Parts Service
D-72545 Metzingen, BP 15 55

Phone 07123/966 250 - After business hours automatic receiver 07123/966 229

Telefax (07123)966 228

e-mail: info@holder-gmbh.com - www://holder-gmbh.com

Inhaltsverzeichnis

Teilebezeichnung		Bildtafel Nr.
Achse hinten	Axle rear	210.06 210.06a
Achse vorn	Axle front	210.02 210.02a
Anhängekupplung	Drawbar coupling	270.10
Anhängekupplung - Ausführung Italien	Drawbar coupling Italy version	270.12
Antriebsstrang hinten	Drive strand in rear	420.14
Antriebsstrang vorn	Drive strand in front	420.10
Aufbaurahmen	Frame	200.08
Auskleidung	Insulation kit	350.28
Außenspiegel - heizbar	Mirror - heatable	350.20
Auspuff C4.74	Exhaust C4.74	020.08
Auspuff C4.80	Exhaust C4.80	020.08a
Batterie, Batterietrennschalter	Battery, akku switch	150.06
Bausatz-Mengenteiler 1. Kreis Typ 204-80-04	Flow divider assy 1st circuit type 204-80-04	420.40
Bremse	Brake	210.04
Dach	Roof	350.20
Dichtungssätze	Gasket kits	180.02
Drehzahlverstellhebel	Controls lever (foot gas)	240.02
Druckloser Rücklauf hinten Typ 204-80-07	Pressureless return flow rear type 204-80-07	420.40
Druckloser Rücklauf vorn Typ 204-80-08	Pressureless return flow front type 204-80-08	420.40
Elektrohydr. Geräteentlastung Typ 204-80-19	Electrohydr. equipment discharge type 204-80-19	420.48
Elektronikboxen für Fahr- und Arbeitshydraulik	Electronics boxes for driving and works hydraulic	350.12
El. Mengenteiler 2. Kreis	El. flow divider 2 nd circuit	420.45
Fahrtrieb, Zapfwelle	Transmission, P.T.O.	100.04
Fahrtriebepumpe	Transmission pump	220.02
Fahrerhaus	Driver cabin	350.20
Fahrersitz - luftgefedert - Sitzschale	Driver seat - air suspend - seat basin	280.02
Fahrersitz - luftgefedert - Federelement	Driver seat - air suspend- suspension element	280.04
Fanghaken	Catch hook	260.02
Fanghaken	Catch hook	270.02
Federelement	Suspension element	280.04
Ferngeber	Multifunktion grip	350.10
Feststellbremse	Parking brake	240.08
Folientastatur	Keyboard	350.10
Frontaushebung	Front lift	260.02
Frontscheibe	Windscreen	350.22
Fußbremse	Brake linkage	240.04
Geräte-Verstellpumpe Typ 204-80-30	Adjustable accessories hydr. pump type 204-80-30	420.20
Glühstarter	Clow starter	350.08
Hand- und Fußgas	Throttle and accellerator	240.06 240.06a
Haubenseitenteil	Bonnet side parts	150.08
Heckscheibe	Back window	350.26
Heckaushebung	Heck lift	270.02
Heizung	Heating	360.06 360.06a
Hinweisschilder	Instruction sign	290.02
Hydraulik für Frontaushebung und Neigungsverstellung	Hydraulic for front lift and banking lock	260.04
Hydraulik für Heckaushebung	Hydraulic for heck lift	270.04
Hydraulik für Radmotoren	Hydraulic for wheel engines	220.08
Hydraulikleitungen für Radmotoren	Hydraulic pipes for wheel engines	220.09
Hydraulikpumpe, Druck- und Rücklaufleitungen für Lenkung	Hydraulic pump, pressure and return suction pipes for steering	190.06
Hydraulische Kippeinrichtung - C4.74	Hydraulic damping device - C4.74	200.08 200.08a
Hydraulische Kippeinrichtung - C4.80	Hydraulic damping device - C4.80	200.08b

Inhaltsverzeichnis

Teilebezeichnung		Bildtafel Nr.
Hydrozylinder	Hydro cylinder	190.04
Hydr. Seitenverstellung für Frontaushebung Typ 204-01-01	Hydr. lateral adjustment for front lift type 204-01-01	260.06
Hydr. Seitenverstellung für Heckaushebung Typ 204-01-03	Hydr. lateral adjustment for heck lift type 204-01-03	270.08
Hydr. Neigungsverstellung Typ 204-01-02	Hydr. banking adjustment type 204-01-02	260.08
Inchpedal	Inch pedal	240.10
Induktivgeber für Geschwindigkeitsabnahme	Inductive pickup for speed acceptance	210.08
Induktivgeber für Motorendrehzahl	Inductive pickup for engine speed	020.04
Instrumentenbrett, Instrumente	Instrument panel, instruments	350.08
Joystick	Joystick	350.10
Kabelsätze	Cable sets	180.02- 180.20
Kippzylinder	Hydr. cylinder	200.08
Klimaanlage - Kompressor, Schlauchsatz	Air conditioning - Compressor, hose kit	360.02
Klimaanlage - Kondensator, Gebläse, Verdampfer	Air conditioning - Condenser, fan, evaporator	360.04
Konsole rechts, Zentralelektrik	Console rights, Central connection	350.10
Kotflügel Typ 204-34-23	Fender type 204-34-23	420.16
Kotflügel Typ 204-34-22	Fender type 204-34-22	420.17
Kotflügel Typ 204-34-24	Fender type 204-34-22	420.19
Kotflügelhalter hinten, Abschirmblech	Rear fender holder, screening plate	150.12
Kotflügelverbreiterung	Fender extension	420.18
Kraftstofftank	Fuel tank	150.02
Leitungssatz Mengenteiler hinten Typ 204-80-11	Hose kit flow divider rear type 204-80-11	420.40
Leitungssatz Mengenteiler vorn Typ 204-80-05	Hose kit flow divider front type 204-80-05	420.40
Leitungssatz vorn Typ 204-80-18 für Geräte- Verstellpumpe	Pipes kit front type 204-80-18 for adjustable hydr. pump	420.22
Lenkeinheit	Steering unit	190.02
Lenkrad, Lenksäule	Steering wheel, steering column	190.01
Lenkstockschalte	Quidance stick switch	350.08
Lenkzylinder	steering cylinders	190.02
Luftfilter eingebaut bis 204 000 260 - C4.74.	Airfilter mounted up to 204 000 260 - C4.74.	020.06
Luftfilter eingebaut ab 204 000 261 - C4.74.	Airfilter mounted from 204 000 261 - C4.74.	020.07
Luftfilter C4.80	Airfilter C4.80	020.07a
Mengenteiler 2. Kreis Typ 204-80-15	Flow divider 2nd circuit type 204-80-15	420.44
Motor, Motorenlager	Engine, engine support	020.02 020.02a
Multifunktionsanzeige	Multifunktionsdigital display	350.08
Neigungsverstellung	Banking adjustment	270.06
Niederdruckanschlüsse	Low-pressure connections	230.04
Niederdruckhydraulik	Low-pressure hydraulic	230.02
Ölkühler – eingebaut ab 524 000 116	Oil cooler – mounted from 524 000 116	220.06a
Ölkühler – eingebaut bis 524 000 115	Oil cooler – mounted up to 524 000 115	220.06
Öltank - C4.74	Oil tank - C4.74	150.04
Öltank - C4.80	Oil tank - C4.80	150.04a
Ölvorwärmer	Engine preheater	20.02 20.02a
Radio	Radio	350.22
Radlastausgleich	Wheel stabilizer	010.10
Rahmen vorn und hinten	Frame front and rear	010.02
Reifen, Zusatzgewichte	Tyres, ballast weights	400.02
Rundumkennleuchte	Rotating beacon	350.20
Sammelklötze, Claas-Ventile	Collecting blocks, Claas-valves	230.02
Saugleitungen	Suction pipes	220.04
Scheibe links vorn	Window left front	350.24
Scheine rechts	Window right	350.26
Scheinwerfer vorn	Headlights front	010.04
Scheinwerfer	Headlights	350.20

Inhaltsverzeichnis

Teilebezeichnung		Bildtafel Nr.
Schlauchkanal, Ansauggitter	Hose chanel, sucking in lattice	150.14 150.14a
Schutzblech für Grundrahmen Typ 204-34-38	Shield for Basic frames type 204-34-38	420.12
SDS für Fahrkomfort Typ 204-34-86- Bausatz	SDS kit for traveling comfort type 204-34-86	240.06
Seitenverstellung	Lateral setting	270.06
Signalhorn	Horn with fixture	010.04
Sitzschale	Seat basin	280.02
Sitzheizung Typ 204-34-83	Seat heating type 204-34-83	280.02
Steckkupplung hinten Typ 204-80-03	Hydraulic couplings rear type 204-80-03	420.42
Steckkupplung vorn Typ 204-80-02	Hydraulic couplings front type 204-80-02	420.42
Steckkupplungen	Hydraulic couplings	420.20
Steuerblock	Control valves	200.02
Summenschaltung	Connection line	420.50
Türe links	Door left	350.24
Verbindungsleitung Typ 2041-80-06	Feeder line type 204-80-06	420.46
Verbindungsleitung Typ 2041-80-16	Feeder line type 204-80-16	420.47
Verstellpumpe	Variable capacity hydr. pump	420.20
Vier-Kammerleuchten Steckdose	Rear reflector ass. socket	150.10
Wischer	Wipper	350.22
Waschanlage	Cleaning system	350.22
Zapfwellengetriebe hinten Typ 204-62-03	Support P.T.O. drive rear type 204-62-03	420.14
Zapfwellengetriebe vorn Typ 204-62-01	Support P.T.O. drive front type 204-62-01	420.10
Zapfwellengetriebe vorn Typ 204-62-02	Support P.T.O. drive front type 204-62-02	420.10
Zusatzteile Ausführung BUND	Accessoiries German federal armed forces	420.08
Zusatzwegeventil Typ 204-80-01	Control valve type 204-80-01	420.42
Zusatzwegeventil Typ 204-80-09	Control valve type 204-80-09	420.42
Zweistufenlenkeinheit Typ 204-34-70, Leitungen	Two gradate steering element type 204-34-70, lines	190.03

Inhaltsverzeichnis

Teilebezeichnung		Bildtafel Nr.
Wischer	Wipper	350.22
Waschanlage	Cleaning system	350.22
Zapfwellengetriebe hinten Typ 204-62-03	Support P.T.O. drive rear type 204-62-03	420.14
Zapfwellengetriebe vorn Typ 204-62-01	Support P.T.O. drive front type 204-62-01	420.10
Zapfwellengetriebe vorn Typ 204-62-02	Support P.T.O. drive front type 204-62-02	420.10
Zusatzteile Ausführung BUND	Accessoiries German federal armed forces	420.08
Zusatzwegeventil Typ 204-80-01	Control valve type 204-80-01	420.42
Zusatzwegeventil Typ 204-80-09	Control valve type 204-80-09	420.42
Zweistufenlenkeinheit Typ 204-34-70, Leitungen	Two gradate steering element type 204-34-70, lines	190.03

Register

Part data		Table No.
Accessories German federal armed forces	Zusatzteile Ausführung BUND	420.08
Adjust. accessories hydr. pump type 204-80-30	Geräte-Verstellpumpe Typ 204-80-30	420.20
Air conditioning - Compressor, hose kit	Klimaanlage - Kompressor, Schlauchsatz	360.02
Air conditioning - Condenser, fan, evaporator	Klimaanlage - Kondensator, Gebläse, Verdampfer	360.04
Airfilter mounted up to 204 000 260	Luftfilter eingebaut bis 204 000 260	020.06
Airfilter mounted from 204 000 261	Luftfilter eingebaut ab 204 000 261	020.07
Axle front	Achse vorn	210.02 210.02a
Axle rear	Achse hinten	210.06 210.06a
Back window	Heckscheibe	350.26
Banking adjustment	Neigungsverstellung	270.06
Battery, akku switch	Batterie, Batterietrennschalter	150.06
Bonnet side parts	Haubenseitenteil	150.08
Brake	Bremse	210.04
Brake linkage	Fußbremse	240.04
Cable sets	Kabelsätze	180.02- 180.20
Catch hook	Fanghaken	260.02
Catch hook	Fanghaken	270.02
Cleaning system	Waschanlage	350.22
Clow starter	Glühstarter	350.08
Collecting blocks, Class-valves	Sammelklötze, Claas-Ventile	230.02
Connection line	Summenschaltung	420.50
Console rights, Central connection	Konsole rechts, Zentralelektrik	350.10
Control valve type 204-80-01	Zusatzwegeventil Typ 204-80-01	420.42
Control valve type 204-80-09	Zusatzwegeventil Typ 204-80-09	420.42
Control valves	Steuerblock	200.02
Controls for Throttle and accelerator	Hand- und Fußgas	240.06 240.06a
Controls lever (foot gas)	Betätigung Drehzahlverstellhebel	240.02
Door left	Türe links	350.24
Drawbar coupling	Anhängekupplung	270.10
Drawbar coupling - Italy version	Anhängekupplung - Italien-Ausführung	270.12
Drive strand in front	Antriebsstrang vorn	420.10
Drive strand in rear	Antriebsstrang hinten	420.14
Driver cabin	Fahrerhaus	350.20
Driver seat - air suspend - seat basin	Fahrersitz - luftgefedert - Sitzschale	280.04
Driver seat - air suspend - suspension element	Fahrersitz - luftgefedert - Federelement	280.02
Electrohydr. equipment discharge type 204-80-19	Elektrohydr. Geräteentlastung Typ 204-80-19	420.48
Electronics boxes for driving and works hydraulic	Elektronikboxen für Fahr- und Arbeitshydraulik	350.12
El. flow divider 2 nd circuit	El. Mengenteiler 2. Kreis	420.45
Engine, engine support	Motor, Motorenlager	020.02 020.02a
Engine preheater	Ölvorwärmer	20.02 20.02a
Exhaust	Auspuff	020.08
Feeder line type 204-80-06	Verbindungsleitung Typ 2041-80-06	420.46
Feeder line type 204-80-16	Verbindungsleitung Typ 2041-80-16	420.47
Fender extension	Kotflügelverbreiterung	420.18
Fender type 204-34-23	Kotflügel Typ 204-34-23	420.16
Fender type 204-34-22	Kotflügel Typ 204-34-22	420.17
Fender type 204-34-24	Kotflügel Typ 204-34-22	420.19
Flow divider 2nd circuit type 204-80-15	Mengenteiler 2. Kreis Typ 204-80-15	420.44
Flow divider assy 1st circuit type 204-80-04	Bausatz-Mengenteiler 1. Kreis Typ 204-80-04	420.40
Frame	Aufbaurahmen	200.08
Frame front and rear	Rahmen vorn und hinten	010.02
Front lift, catch hook	Frontaushebung	260.02
Fuel tank	Kraftstofftank	150.02
Gasket kits	Dichtungssätze	180.02

Register

Part data		Table No.
Headlights front	Scheinwerfer vorn	010.04
Headlights	Scheinwerfer	350.20
Heating	Heizung	360.06 360.06a
Heck lift	Heckaushebung	270.02
Horn with fixture	Signalhorn	010.04
Hose chanel, sucking in lattice	Schlauchkanal, Ansauggitter	150.14 150.14a
Hose kit flow divider front type 204-80-05	Leitungssatz Mengenteiler vorn Typ 204-80-05	420.40
Hose kit flow divider rear type 204-80-11	Leitungssatz Mengenteiler hinten Typ 204-80-11	420.40
Hydr. cylinder	Kippzylinder	200.08
Hydr. banking adjustment type 204-01-02	Hydr. Neigungsverstellung Typ 204-01-02	260.08
Hydr. lateral adjustment for front lift type 204-01-01	Hydr. Seitenverstellung für Frontaushebung Typ 204-01-01	260.06
Hydr. lateral adjustment for heck lift Typ 204-01-03	Hydr. Seitenverstellung für Heckaushebung type 204-01-03	270.08
Hydraulic couplings	Steckkupplungen	420.20
Hydraulic couplings front type 204-80-02	Steckkupplung vorn Typ 204-80-02	420.42
Hydraulic couplings rear type 204-80-03	Steckkupplung hinten Typ 204-80-03	420.42
Hydraulic damping device - C4.74	Hydraulische Kippeinrichtung - C4.74	200.08 200.08a
Hydraulic damping device - C4.80	Hydraulische Kippeinrichtung - C4.80	200.08b
Hydraulic for front lift and banking lock	Hydraulik für Frontaushebung und Neigungsverstellung	260.04
Hydraulic for wheel engines	Hydraulik für Radmotoren	220.08
Hydraulic pipes for wheel engines	Hydraulikleitungen für Radmotoren	220.09
Hydraulic pump, pressure and return suction Pipes for steering	Hydraulikpumpe, Druck- und Rücklaufleitungen für Lenkung	190.06
Hydraulik for heck lift	Hydraulik für Heckaushebung	270.04
Hydro cylinder	Hydrozylinder	190.04
Inch pedal	Inchpedal	240.10
Inductive pickup for engine speed	Induktivgeber für Motorendrehzahl	020.04
Inductive pickup for speed acceptance	Induktivgeber für Geschwindigkeitsabnahme	210.08
Instruction sign	Hinweisschilder	290.02
Instrument panel, instruments	Instrumentenbrett, Instrumente	350.08
Insulation kit	Auskleidung	350.28
Joystick	Joystick	350.10
Keyboard	Folientastatur	350.10
Lateral setting	Seitenverstellung	270.06
Low-pressure connections	Niederdruckanschlüsse	230.04
Low-pressure hydraulic	Niederdruckhydraulik	230.02
Mirror - heatable	Außenspiegel - heizbar	350.20
Multifunktion grip	Ferngeber	350.10
Multifunktionsdigital display	Multifunktionsanzeige	350.08
Oil cooler – mounted from 524 000 116	Ölkühler – eingebaut ab 524 000 116	220.06a
Oil cooler – mounted up to 524 000 115	Ölkühler – eingebaut bis 524 000 115	220.06
Oil tank - C4.74	Öltank - C4.74	150.04
Oil tank - C4.80	Öltank - C4.80	150.04a
Parking brake	Feststellbremse	240.08
Pipes kit front type 204-80-18 for adjustable hydr. pump	Leitungssatz vorn Typ 204-80-18 für Geräte-Verstellpumpe	420.22
Pressureless return flow front type 204-80-08	Druckloser Rücklauf Vorn Typ 204-80-08	420.40
Pressureless return flow rear type 204-80-07	Druckloser Rücklauf hinten Typ 204-80-07	420.40
Quidance stick switch	Lenkstockscharter	350.08
Radio	Radio	350.22
Rear fender holder, screeninging plate	Kotflügelhalter hinten, Abschirmblech	150.12
Rear reflector ass. socket	4-Kammerleuchten Steckdose	150.10
Roof	Dach	350.20
Rotaing beacon complete	Rundumkennleuchte	350.20
SDS kit for traveling comfort type 204-34-86	SDS für Fahrkomfort Typ 204-34-86- Bausatz	240.06

Register

Part data		Table No.
Seat basin	Sitzschale	280.02
Seat heating	Sitzheizung	280.02
Shield for Basic frames type 204-34-38	Schutzblech für Grundrahmen Typ 204-34-38	420.12
Steering cylinders	Lenkzylinder	190.02
Steering unit	Lenkeinheit	190.02
Steering wheel, steering column	Lenkrad, Lenksäule	190.01
Suction pipes for transmission pump	Saugleitungen für Fahrtriebspumpe	220.04
Support P.T.O. drive front type 204-62-01	Zapfwellengetriebe vorn Typ 204-62-01	420.10
Support P.T.O. drive front type 204-62-02	Zapfwellengetriebe vorn Typ 204-62-02	420.10
Support P.T.O. drive rear type 204-62-03	Zapfwellengetriebe hinten Typ 204-62-03	420.14
Suspension element	Federelement	280.04
Transmission pump	Fahrtriebspumpe	220.02
Transmission, P.T.O.	Fahrtrieb, Zapfwelle	100.04
Two gradate steering element type 204-34-70, lines	Zweistufenlenkeinheit Typ 204-34-70, Leitungen	190.03
Tyres, ballast weights	Reifen, Zusatzgewichte	400.02
Variable capacity hydr. pump	Verstellpumpe	420.20
Wheel stabilizer	Radlastausgleich	010.10
Window left front	Scheibe links vorn	350.24
Window right	Scheibe rechts	350.26
Windscreen	Frontscheibe	350.22
Wipper	Wischer	350.22

Typenverzeichnis

Teilebezeichnung		Typ	Bildtafel Nr.
Anhängekupplung	Drawbar coupling	204-51-70	270.10
Anhängekupplung	Drawbar coupling	204-51-71	270.10
Anhängekupplung	Drawbar coupling	204-51-79	270.12
Armlehne	Armrest	204-34-82	280.02
Außenspiegel - heizbar	Mirror - heatable	526-34-90	350.20
Bausatz-Mengenteiler 1. Kreis	Flow divider assy 1st circuit	204-80-04	420.40
Beckengurt	Safety belt	204-34-81	280.02
Diagnosegerät	Diagnosis unit	204-80-70	350.12
Diagnosegerät - Verbindungskabel	Diagnosis unit - cable connection	204-80-71	350.12
Druckloser Rücklauf hinten	Pressureless return flow rear	204-80-07	420.40
Druckloser Rücklauf vorn	Pressureless return flow fron	204-80-08	420.40
Elektrohydr. Geräteentlastung	Electrohydr. equipment discharge	204-80-19	420.48
El. Mengenteiler 2. Kreis	El. flow divider 2 nd circuit	204-80-25	420-45
Fahrersitz - luftgefedert - Sitzschale	Driver seat - air suspend - seat basin	204-34-78	280.02
Fahrersitz - luftgefedert - Federelement	Driver seat - air suspend - suspension element	204-34-78	280.04
Fanghaken	Catch hook	526-51-75	260.02
Fanghaken	Catch hook	526-51-75	270.02
Frontscheibe - heizbar	Windshield - heatable	204-34-50	350.22
Frontaushebung	Front lift	204-51-01	260.02
Geräte-Verstellpumpe	Adjustable accessories hydr. pump	204-80-30	420.20
Heckaushebung	Heck lift	204-51-02	270.02
Hydr. Neigungsverstellung	Hydr. banking adjustment	204-01-02	260.08
Hydr. Seitenverstellung für Frontaushebung	Hydr. lateral adjustment for front lift	204-01-01	260.06
Hydr. Seitenverstellung für Heckaushebung	Hydr. lateral adjustment for heck lift	204-01-03	270.08
Joystick	Joystick	204-80-73	350.10
Kabelsatz Geräte-Kodierung	cable set for equipment coding	204-80-72	420.20 420.22
Klimaanlage - Kompressor, Schlauchsatz	Air conditioning - compressor, hose kit	204-34-79	360.02
Klimaanlage - Kondensator, Gebläse, Verdampfer	Air conditioning - condenser, fan evaporator	204-34-79	360.04
Klimaanlage - integrierte Heizung	Air conditioning - integrated heating	204-34-71	360.04
Kotflügel	Fender	204-34-23	420.16
Kotflügel	Fender	204-34-22	420.17
Kotflügel	Fender	204-34-24	420.19
Kotflügelverbreiterung	Fender extension	204-34-25	420.18
Kotflügelverbreiterung	Fender extension	204-34-26	420.18
Kotflügelverbreiterung	Fender extension	204-34-27	420.18
Kotflügelverbreiterung	Fender extension	204-34-28	420.18
Leitungssatz Mengenteiler hinten	Hose kit flow divider rear	204-80-11	420.40
Leitungssatz Mengenteiler vorn	Hose kit flow divider front	204-80-05	420.40
Leitungssatz vorn für Geräte-Verstellpumpe	Pipes kit front for adjustable hydr. pump	204-80-18	420.22
Mengenteiler 2. Kreis	Flow divider 2nd circuit	204-80-15	420.44
Neigungsverstellung	Banking adjustment	204-51-73	270.06
Ölvorwärmer	Engine preheater	204-34-69	20.02
Radiovorbereitungsbausatz	Radio preparation kit	204-34-92	350.22
Radioeinbausatz	Radio installation period	204-34-91	350.22
Radioeinbausatz	Radio installation period	204-34-87	350.22
Rundumkennleuchte	Rotating beacon	526-34-74	350.20
Rückenverlängerung	Backrest element	204-34-80	280.02
Schutzblech für Grundrahmen	Shield for Basic frames	204-34-38	420.12
SDS für Fahrkomfort - Bausatz	SDS kit for traveling comfort	204-34-86	240.06
SDS für Fahrkomfort - Bausatz	SDS kit for traveling comfort	204-34-94	240.06a
Seitenverstellung	Lateral setting	204-51-72	270.06
Steckkupplung hinten	Hydraulic couplings rear	204-80-03	420.42
Steckkupplung vorn	Hydraulic couplings front	204-80-02	420.42
Sitzheizung	Seat heating	204-34-83	280.02

Typenverzeichnis

Teilebezeichnung		Typ	Bildtafel Nr.
Summenschaltung	Connection line	204-80-13	420.50
Verbindungsleitung	Feeder line	204-80-06	420.46
Verbindungsleitung	Feeder line	204-80-16	420.47
Zapfwellengetriebe hinten	Support P.T.O. drive rear	204-62-03	420.14
Zapfwellengetriebe vorn	Support P.T.O. drive front	204-62-01	420.10
Zapfwellengetriebe vorn	Support P.T.O. drive front	204-62-02	420.10
Zusatzwegeventil	Control valve	204-80-01	420.42
Zusatzwegeventil	Control valve	204-80-09	420.42
Zweistufenlenkeinheit	Two gradate steering element	204-34-70	190.03
Zusatzteile BUND	Accessories GFAF	204-34-89	420.08

Type listing

Part data		Type	Table No.
Accessories GFAF	Zusatzteile BUND	204-34-89	420.08
Adjustable accessories hydr. pump	Geräte-Verstellpumpe	204-80-30	420.20
Air conditioning - compressor, hose kit	Klimaanlage - Kompressor, Schlauchsatz	204-34-79	360.02
Air conditioning - condenser, fan evaporator	Klimaanlage - Kondensator, Gebläse, Verdampfer	204-34-79	360.04
Air conditioning - integrated heating	Klimaanlage - integrierte Heizung	204-34-71	360.04
Armrest	Armlehne	204-34-82	280.02
Auxiliary headlight rear	Arbeitsscheinwerfer hinten	203-34-88	350.20
Backrest element	Rückenverlängerung	204-34-80	280.02
Banking adjustment	Neigungsverstellung	204-51-73	270.06
Cable set for equipment coding	Kabelsatz Geräte-Kodierung	204-80-72	420.20 420.22
Catch hook	Fanghaken	526-51-75	260.02
Catch hook	Fanghaken	526-51-75	270.02
Connection line	Summenschaltung	204-80-13	420.50
Control valve	Zusatzwegeventil	204-80-01	420.42
Control valve	Zusatzwegeventil	204-80-09	420.42
Diagnosis unit	Diagnosegerät	204-80-70	350.12
Diagnosis unit - cable connection	Diagnosegerät - Verbindungskabel	204-80-71	350.12
Drawbar coupling	Anhängekupplung	204-51-70	270.10
Drawbar coupling	Anhängekupplung	204-51-71	270.10
Drawbar coupling	Anhängekupplung	204-51-79	270.12
Driver seat - air suspend - seat basin	Fahrersitz - luftgedert - Sitzschale	204-34-78	280.02
Driver seat - air suspend - suspension element	Fahrersitz - luftgedert - Federelement	204-34-78	280.04
Electrohydr. equipment discharge	Elektrohydr. Geräteentlastung	204-80-19	420.48
El. flow divider 2 nd circuit	El. Mengenteiler 2. Kreis	204-80-25	420.45
Engine preheater	Ölvorwärmer	204-34-69	20.02
Feeder line	Verbindungsleitung	204-80-06	420.46
Feeder line	Verbindungsleitung	204-80-16	420.47
Fender	Kotflügel	204-34-23	420.16
Fender	Kotflügel	204-34-22	420.17
Fender	Kotflügel	204-34-24	420.19
Fender extension	Kotflügelverbreiterung	204-34-25	420.18
Fender extension	Kotflügelverbreiterung	204-34-26	420.18
Fender extension	Kotflügelverbreiterung	204-34-27	420.18
Fender extension	Kotflügelverbreiterung	204-34-28	420.18
Flow divider 2nd circuit	Mengenteiler 2. Kreis	204-80-15	420.44
Flow divider assy 1st circuit	Bausatz-Mengenteiler 1. Kreis	204-80-04	420.40
Front lift	Frontaushebung	204-51-01	260.02
Heck lift	Heckaushebung	204-51-02	270.02
Hose kit flow divider front	Leitungssatz Mengenteiler vorn	204-80-05	420.40
Hose kit flow divider rear	Leitungssatz Mengenteiler hinten	204-80-11	420.40
Hydr. banking adjustment	Hydr. Neigungsverstellung	204-01-02	260.08
Hydr. lateral adjustment for front lift	Hydr. Seitenverstellung für Frontaushebung	201-01-01	260.06
Hydr. lateral adjustment for heck lift	Hydr. Seitenverstellung für Heckaushebung	201-01-03	270.08
Hydraulic couplings front	Steckkupplung vorn	204-80-02	420.42
Hydraulic couplings rear	Steckkupplung hinten	204-80-03	420.42
Joystick	Joystick	204-80-73	350.10
Lateral setting	Seitenverstellung	204-51-72	270.06
Mirror - heatable	Außenspiegel - heizbar	526-34-90	350.20
Pipes kit front for adjustable hydr. pump	Leitungssatz vorn für Geräte-Verstellpumpe	204-80-18	420.22
Pressureless return flow front	Druckloser Rücklauf vorn	204-80-08	420.40
Pressureless return flow rear	Druckloser Rücklauf hinten	204-80-07	420.40
Radio preparation kit	Radiovorbereitungsbausatz	204-34-92	350.22
Radio installation period	Radioeinbausatz	204-34-91	350.22

Type listing

Part data		Type	Table No.
Radio installation period	Radioeinbausatz	204-34-87	350.22
Rotating beacon	Rundumkennleuchte	526-34-74	350.20
Safety belt	Beckengurt	204-34-81	280.02
SDS kit for traveling comfort	SDS für Fahrkomfort - Bausatz	204-34-86	240.06
SDS kit for traveling comfort	SDS für Fahrkomfort - Bausatz	204-34-94	240.06a
Seat heating	Sitzheizung	204-34-83	280.02
Shield for Basic frames	Schutzblech für Grundrahmen	204-34-38	420.12
Support P.T.O. drive front	Zapfwellengetriebe vorn	204-62-01	420.10
Support P.T.O. drive front	Zapfwellengetriebe vorn	204-62-02	420.10
Support P.T.O. drive rear	Zapfwellengetriebe hinten	204-62-03	420.14
Two gradate steering element	Zweistufenlenkeinheit	204-34-70	190.03
Windshield - heatable	Frontscheibe - heizbar	204-34-50	350.22

1. Wichtig für Ersatzteilbestellungen

Es wird gebeten, bei Ersatzteilbestellung folgendes anzugeben:

1. Motornummer bzw. Fahrgestellnummer
2. Stückzahl, Bildnummer, Benennung des Teiles und Bestellnummer (im Zweifelsfall Muster einsenden).
3. Angabe der Versandart.
4. Deutliche und genaue Anschrift mit Post- bzw. Bahnstation.
5. Alle Ersatzteilbestellungen sollen über den zuständigen Vertreter eingereicht werden.
6. Defekte Teile sind frachtfrei mit Anhängenzettel an uns einzusenden. Der Anhängenzettel muß die genaue Anschrift des Absenders, Datum sowie Nr. des Briefes bzw. Berichtes haben. Altteile werden nur auf besonderen Wunsch unfrei zurückgeschickt.
7. **Ersatzteile von Zulieferfirmen sind bei uns nur teilweise vorrätig. Aus diesem Grunde bitten wir Sie, diese Ersatzteile bzw. Ersatzteillisten beim zuständigen Servicestützpunkt zu bestellen.**
8. Die Originalteile können geringfügig von der Abbildung abweichen. Geänderte Teile, die sich bildlich nicht unterscheiden, haben nach der Bildnummer den Zusatz - a.
9. Bei Ersatzteilbestellungen von geänderten Teilen sind die Angaben in Spalte 4 zu beachten.
10. Bei Ersatzteilbestellungen von DIN-Teilen ist an Stelle der Bezeichnung DIN der Buchstabe X einzusetzen. Für Bestellungen sollten unsere EDV-Bestellformulare benützt werden.

2. Wichtig für Vertreter!

- a) Kundendienst.
Die wichtigsten Änderungen werden per Rundschreiben an alle Vertreter bekanntgegeben. Bei umfangreichen Änderungen wird die Ersatzteilliste neu überarbeitet bzw. ein neuer Mikrofilm erstellt.
- b) Maße (mm) und Gewichte (kg) sind im metrischen System eingetragen.
- c) In jeder Maschine wird vom Werk eine Betriebsanleitung beigelegt.
Alle Vertretungen erhalten je nach Betriebsgröße und Maschinenabnahme eine bestimmte Anzahl Ersatzteillisten-Mikrofilme und Betriebsanleitungen als Erstausrüstung.
Zusätzlich angeforderte Betriebsanleitungen und Ersatzteillisten werden zu unserem Selbstkostenpreis berechnet.

1. Important for Spare Parts Orders!

Please give the following details when ordering spares:

1. Engine-No.
2. Quantity, Illustration-No., Description and Part-No. (in case of doubt please send sample).
3. Shipping instructions.
4. Distinct and clear address with post or railway station.
5. All spare parts orders must be submitted through our local agent.
6. Defective parts should be returned to us franco with slip showing exact address of consignor, date of respective letter or report. Old parts are only returned upon special request, freight unpaid.
7. **Spare parts of our sub-suppliers are usually not stocked by us. Therefore please ask the relevant Service Stations for parts list and order your requirements direct with them.**
8. Occasionally original parts may slightly vary from illustrations. Modified parts not differing in the illustration number.
9. In case of modified parts observe column 4.
10. When ordering DIN parts (= parts with measurements acc. to German specification standards), please always replace DIN by the letter "X". Please use our electronic data progressing forms for placing your orders.

2. Important for agents!

- a) Modification-Service.
Essential modifications will be made known to all agents by Circular Letter. In case of all-comprising modifications, the parts will be brought up to latest standards, i.e. new microfilm will be compiled.
- b) Measurements (mm) and weights (kg) are metrical. For conversion see on reverse of this page.
- c) Each machine is supplied with an operation manual. Representatives receive an initial number of parts books, microfilms and manuals. Additionally required spares lists and operation manuals will be supplied at cost price.

Grundrahmen

Tafel 010.02 Rahmen vorn und hinten

Tafel 010.04 Scheinwerfer vorn, Signalhorn

Tafel 010.10 Radlastausgleich

Frame

Table 010.02 Frame front and rear

Table 010.04 Headlights front, horn with fixture

Table 010.10 Wheel stabilizer

HOLDER M480

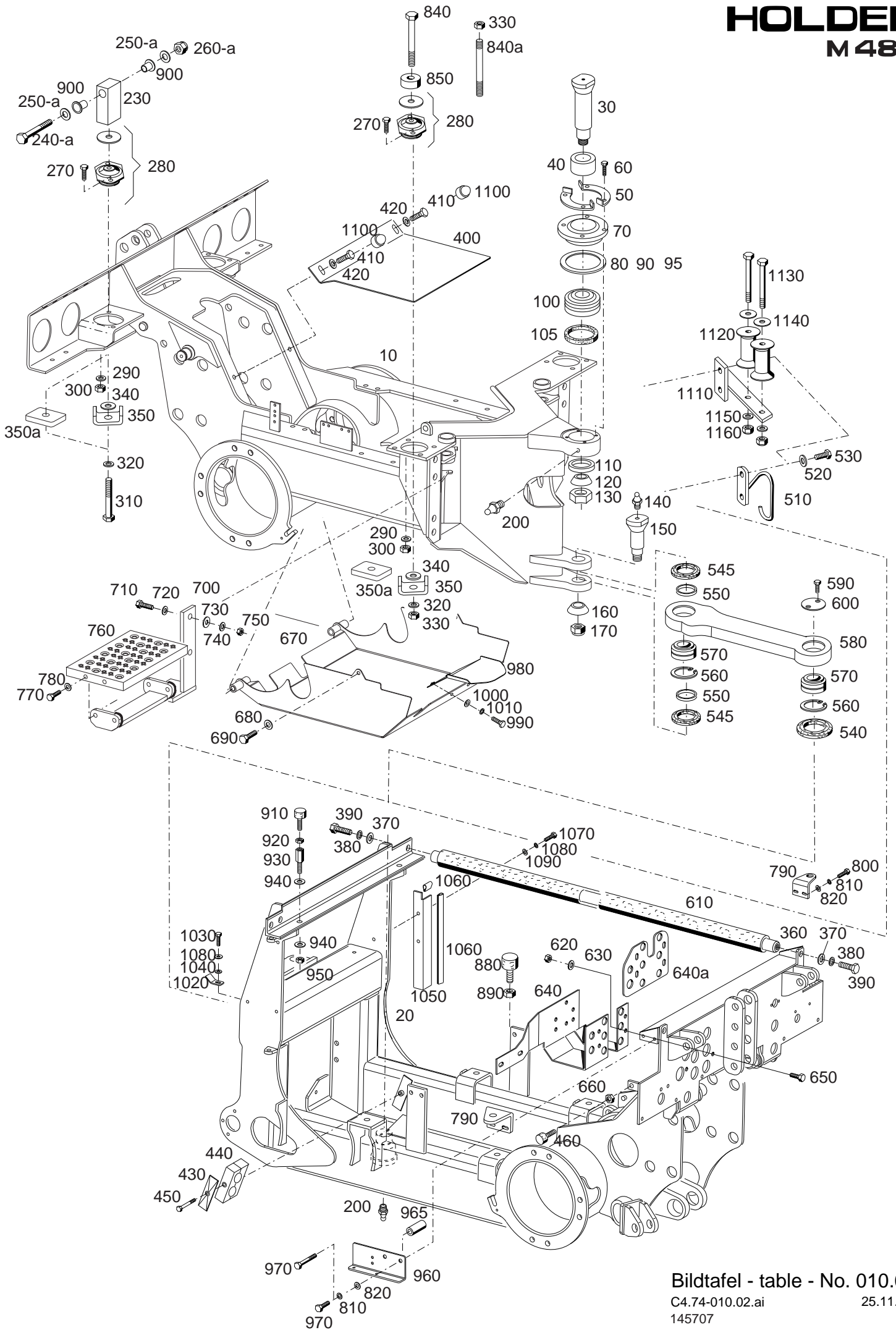

Bildtafel - table - No. 010.02

C4.74-010.02.ai
145707

25.11.09

BILDTAFEL NR. 010.02
 RAHMEN VORN UND HINTEN

TABLE NO. 010.02
 FRAME FRONT AND REAR

Bild-Nr. Ill.No.	Bestell-Nr. Part No.		Benennung	Abm./Bemerk. Dimen./Remarks	Stück Pieces	Denomination
10	148 342		<u>RAHMEN VORNE ZSB.</u>	Ersetzt 140 292	1	<u>FRONT FRAME ASS.</u>
20	148 343		<u>RAHMEN HINTEN ZSB.</u>	Ersetzt 140 252	1	<u>FRONT REAR ASS.</u>
30	147 576		Zentralbolzen	46x148	1	Central bolt
40	023 873		Distanzrohr	35,1x45x26	1	Spacer tube
50	024 960		Sicherungsblech	Plat. 18x81x1	2	Lock plate
60	011 511	DIN933M8x20	Sechskantschraube		4	Hexagon screw
70	119 383		Deckel Zsb. NL		1	Cover ass.
80	119 669		Scheibe	68,2x104x0,1	n. B.	Shim
90	119 670		Scheibe	68,2x104x0,2	n. B.	Shim
95	136 342		Scheibe	68,2x104x1	n. B.	Shim
100	024 933		Gelenklager	35x68x40	1	Rocker bearing
105	023 876		Dichtring	45x62x5	1	Sealing ring
110	134 278		Distanzring	45x35,1x13	1	Spacer ring
120	140 225		Konusring 35	46x30x22	1	Cone
130	010 104	DIN439BM24x1,5	Sechskantmutter flach		1	Hexagon nut flat
140	010 491	DIN71412AM8x1	Schmiernippel		1	Lubrications nipple
150	147 637		Konusbolzen	Ø35; 46x118 M20x1,5	1	Cone bolt
160	140 225		Konusring 35	46x30x22	1	Cone
170	027 921	DIN985BM20x1,5	Sechskantmutter		1	Hexagon nut
200	010 491	DIN71412AM8x1	Schmiernippel		2	Lubrications nipple
230	145 423		Lager vorne	ab ...mit Bohrung Ø16	2	Bearing
240	027 604	DIN931M14x80	Sechskantschraube		2	Hexagon screw
240a	030 050	DIN931M16x90	Sechskantschraube	zeitweise eingebaut	2	Hexagon screw
250	010 088	DIN433-15	Scheibe		4	Shim
250a	010 048	DIN125A17	Scheibe	zeitweise eingebaut	4	Shim
260	024 184	DIN985M14	Sechskantmutter		2	Hexagon nut
260a	028 746	DIN985M16	Sechskantmutter	zeitweise eingebaut	2	Hexagon nut
270	011 525	DIN933M10x20	Sechskantschraube		8	Hexagon screw
280	110 450		Megi-Konus mit Unterlagscheibe	60 Shore A	4	Megi cone with wearing part
290	010 064	DIN137B10x18	Federscheibe		8	Lock washer
300	011 585	DIN934M10	Sechskantmutter		8	Hexagon nut
310	011 116	DIN931M12x75	Sechskantschraube		2	Hexagon screw
320	010 047	DIN125A13	Scheibe		4	Shim
330	011 590	DIN934M12	Sechskantmutter	bis 2 Stück	4	Hexagon nut
340	014 878		Scheibe		4	Shim
350	113 597		12,3x30x3 Anschlagbügel	Eingebaut bis mounted up to 09.05.06	4	Stopping bracket
350a	150 092		50x8x98 Anschlag		eingebaut ab... mounted up to	4
360	145 186		Zuganker	R=22,4; 5x1315 m. M16	2	Retainer
370	010 048	DIN125A17	Scheibe		8	Shim
380	010 067	DIN137B16	Federscheibe		4	Lock washer
390	011 560	DIN933M16x35	Sechskantschraube		4	Hexagon nut
400	147 546		Abdeckung	Plat. 2x280x256	1	Cover
410	011 509	DIN933M8x16	Sechskantschraube		2	Hexagon nut
420	010 044	DIN125-8,4	Scheibe		2	Shim
430	030 823		Deckplatte		1	Cover platte
440	030 824		Rohrschelle	f. Ø32	1	Pipe clamp

BILDTAFEL NR. 010.02
 RAHMEN VORN UND HINTEN

TABLE NO. 010.02
 FRAME FRONT AND REAR

Bild-Nr. Ill.No.	Bestell-Nr. Part No.	Benennung	Abm./Bemerk. Dimen./Remarks	Stück Pieces	Denomination
450	011 172	DIN931M8x60	Sechskantschraube	1	Hexagon screw
460	020 846		Puffer	2	Buffer
510	147 596		Zsb. Bügel	1	Stirrup
520	010 063	DIN137B8	Federscheibe	2	Lock washer
530	011 509	DIN933M8x16	Sechskantschraube	2	Hexagon nut
540	030 541		Dichtring	1	Sealing ring
545	010 996		Flachdichtring	2	Sealing ring
550	029 616		Distanzring	2	Spacer ring
560	010 163	DIN472-55x2	Sicherungsring	2	Circlip
570	012 774		Gelenklager	2	Pivot bearing
580	147 264		Pendel	1	Pendulum
590	011 509	DIN933M8x16	Sechskantschraube	2	Hexagon nut
600	029 617		Scheibe	1	Shim
610	024 944		Schutzschlauch	2	Hose
620	011 579	DIN934M8	Sechskantmutter	2	Hexagon nut
630	010 063	DIN137B8	Federscheibe	2	Lock washer
640	148 725		Weichenhalter	1	Holder
640a	150 384		Platte	1	Plat
650	011 511	DIN933M8x20	Sechskantschraube	4	Hexagon screw
660	011 753	DIN439M8	Sechskantmutter	2	Hexagon nut
670	147 853		Unterschutzwanne	1	Under protection tub
680	010 065	DIN137B10x18	Federscheibe	2	Lock washer
690	011 898	DIN933M10x16	Sechskantschraube	2	Hexagon screw
700	147 881		Zsb. Trittstufe	1	Step
710	011 531	DIN933M10x35	Sechskantschraube	2	Hexagon screw
720	010 046	DIN125A10,5	Scheibe	2	Shim
730	025 055	DIN9021A10,5	Scheibe	2	Shim
740	010 064	DIN137B10x18	Federscheibe	2	Lock washer
750	011 585	DIN934M10	Sechskantmutter	2	Hexagon nut
760	797 035		Aufstiegsrost	1	Footstep plate
770	011 509	DIN933M8x16	Sechskantschraube	4	Hexagon screw
780	010 063	DIN137B8	Federscheibe	4	Lock washer
790	147 894		Winkel	2	Angle
800	011 511	DIN933M8x20	Sechskantschraube	2	Hexagon screw
810	011 140	DIN127A8,4	Federscheibe	4	Lock washer
820	010 044	DIN125A8,4	Scheibe	4	Shim
840	011 189	DIN931M12x100	Sechskantschraube	2	Hexagon screw
840a	011 642	DIN939M12x90	Stiftschraube	2	Stud
850	029 808		Scheibe	2	Shim
880	020 846		Puffer	1	Rubber buffer
890	011 579	DIN934M8	Sechskantmutter	1	Hexagon nut
900	031 279		Iglidur Gleitlager	4	Bearing
910	020 846		Puffer	2	Rubber buffer
920	011 753	DIN439M8	Sechskantmutter	2	Hexagon nut
930	151 322		Verlängerung	2	Extension
940	012 537	DIN9021A8,4	Scheibe	4	Shim
950	011 579	DIN934M8	Sechskantmutter	2	Hexagon nut
960	150 078		Halter	1	Holder
965	014 281		Rohr	n. B.	
970	011 514	DIN933M8x25	Sechskantschraube	2	Hexagon screw
980	152 626		Winkelblech	1	Angle plate

BILDTAFEL NR. 010.02
RAHMEN VORN UND HINTEN

TABLE NO. 010.02
FRAME FRONT AND REAR

Bild-Nr. Ill.No.	Bestell-Nr. Part No.		Benennung	Abm./Bemerk. Dimen./Remarks	Stück Pieces	Denomination
990	011 509	DIN933M8x16	Sechskantschraube	ab 10/08	2	Hexagon screw
1000	010 044	DIN125A8,4	Scheibe	ab 10/08	2	Shim
1010	010 063	DIN137B8	Federscheibe	ab 10/08	2	Lock washer
1020	152 713		Blech	2x20x54,5; ab 12/08	2	Plate
1030	011 502	DIN933M6x12	Sechskantschraube	ab 12/08	2	Hexagon screw
1040	010 464	DIN9021B6,4	Scheibe	Niro; ab 12/08	2	Shim
1050	152 021		Abdeckblech	2x24x/22x510 ab 03/09	1	Cover plate
1060	018 827-495		Kantenschutz schwarz	8x20, 495 lg.; ab 03/09	1	Edge guard
1065	018 827-20		Kantenschutz schwarz	8x20, 20 lg.; ab 03/09	1	Edge guard
1070	011 509	DIN933M8x16	Sechskantschraube		2	Hexagon screw
1080	010 063	DIN137B8	Federscheibe	ab 03/09	2	Lock washer
1090	010 044	DIN125A8,4	Scheibe	ab 03/09	2	Shim
1100	023 241		Schutzkappe	SW 13 für M8	2	Protection cap
1110	153 241		Halter Zsb. NL		1	Holder ass.
1120	153 240		Umlenkrolle		2	Pully
1130	011 120	DIN931M12x120	Sechskantschraube	ab 02/10	2	Hexagon screw
1140	011 327	DIN9021A13	Scheibe	Fahrgestellnr.	2	Shim
1150	010 047	DIN125A13	Scheibe	204 001 085	2	Shim
1160	031 927	DIN980M12	Sicherungsmutter		2	Lock nut

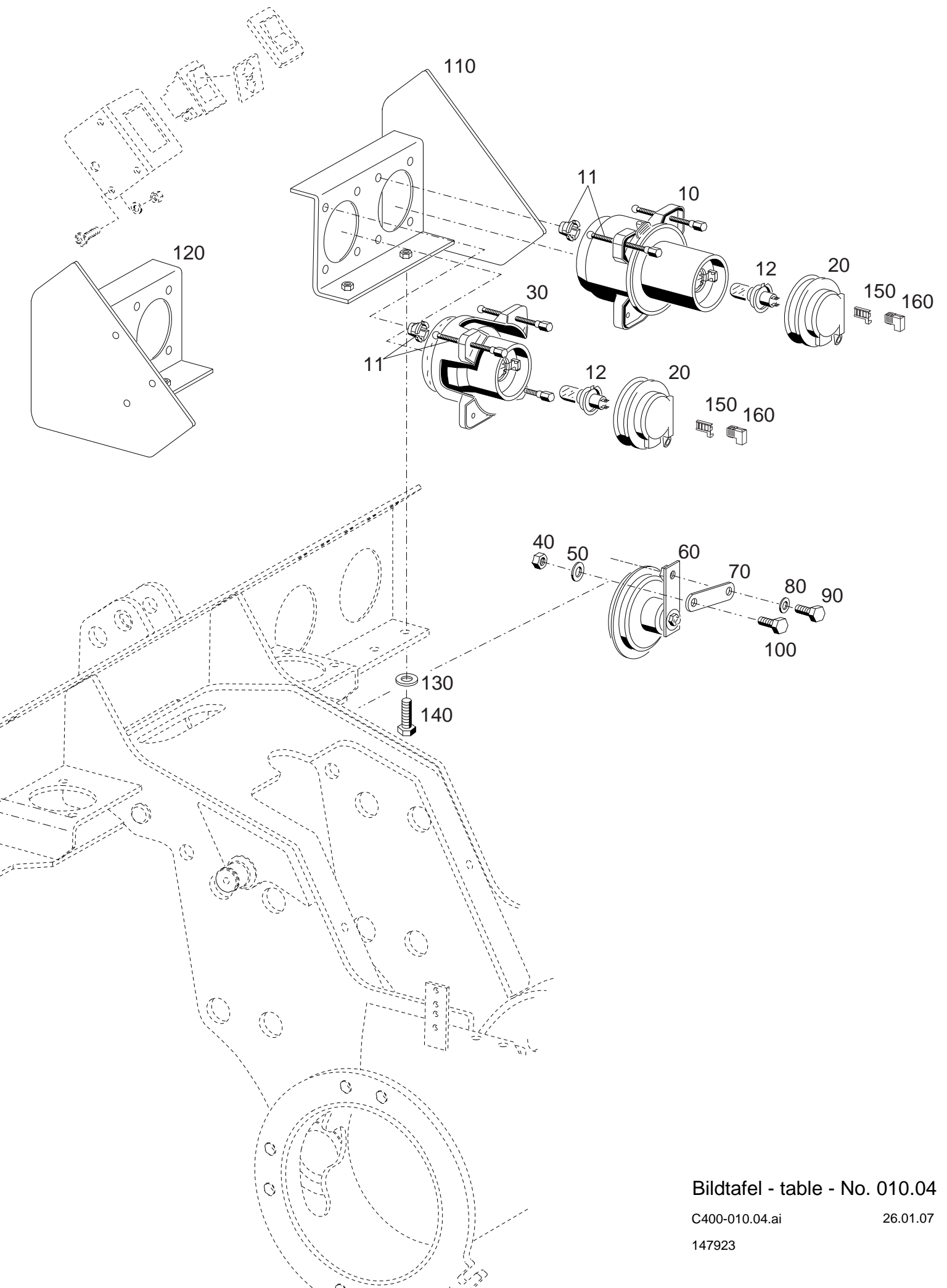

Bildtafel - table - No. 010.04

C400-010.04.ai

26.01.07

147923

BILDTAFEL NR. 010.04
SCHEINWERFER VORN, SIGNALHORN

TABLE NO. 010.04
HEADLIGHTS FRONT, HORN WIHT FIXTURE

Bild-Nr. III.No.	Bestell-Nr. Part No.		Benennung	Abm./Bemerk. Dimen./Remarks	Stück Pieces	Denomination
10	<u>147 243</u>		<u>ZSB. SCHEINWERFER- ABBLENDLICHT</u> (mit Teil 11 und 12)		2	<u>HEADLIGHT UNIT ASS. LOW BEAM</u> (with parts 11 and 12)
11	<u>797 873</u>		Befestigungssatz kpl. (3 Haltenocken und 3 Schrauben)		2	Mounting kit (3 Retainer can and 3 screw)
12	030 759		KFZ - Glühlampe H7	12V55W	4	KFZ-Bulb H7
20	030 941		Gummikappe		4	Rubber cap
30	<u>147 244</u>		<u>ZSB. SCHEINWERFER- FERNLICHT</u> (mit Teil 11 und 12)		2	<u>HEADLIGHT UNIT ASS. HIGH BEAM</u> (with parts 11 and 12)
40	011 579	DIN934M8	Sechskantmutter		1	Hexagon nut
50	010 063	DIN137B8	Federscheibe		1	Lock washer
60	021 098		Signalhorn	mit Halter	1	Horn wiht fixture
70	132 542		Lasche	4x18x83	1	Latch
80	010 063	DIN137B8	Federscheibe		1	Lock wascher
90	011 891	DIN933M8x12	Sechskantschraube		1	Hexagon screw
100	011 509	DIN933M8x16	Sechskantschraube		1	Hexagon screw
110	146 162		Scheinwerferhalter re. Zsb. NL		1	Holder ri. ass.
120	146 163		Scheinwerferhalter li. Zsb. NL		1	Holder le. ass.
130	010 063	DIN137B8	Federscheibe		4	Lock washer
140	011 509	DIN933M8x16	Sechskantschraube		4	Hexagon nut
150	028 540		Steckhülse		4	flat connection
160	028 541		Isolierhülse		4	Insulating sleeve

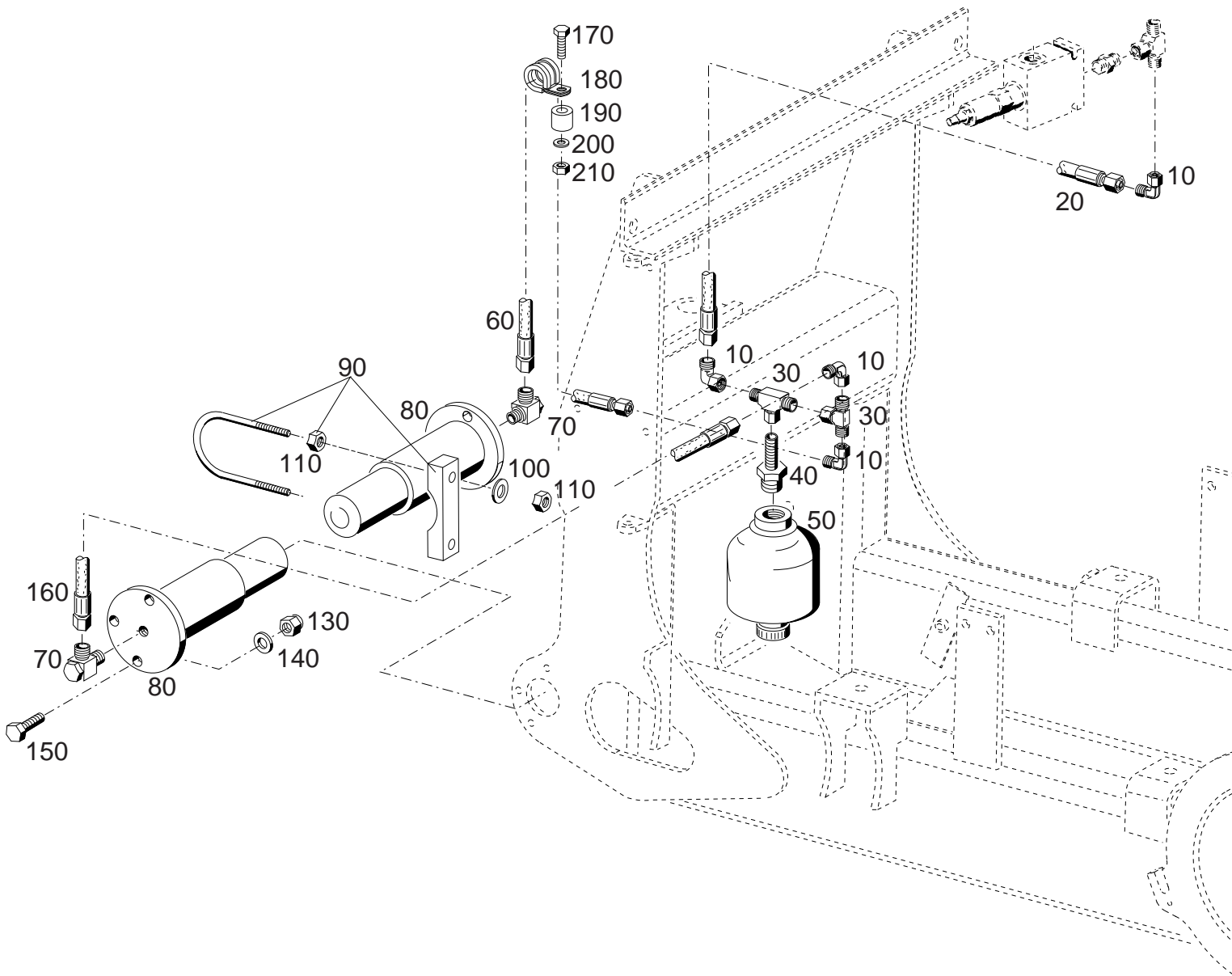

BILDTAFEL NR. 010.10
RADLASTAUSGLEICH

TABLE NO. 010.10
WHEEL STABILIZER

Bild-Nr.	Bestell-Nr.		Benennung	Abm./Bemerk.	Stück	Denomination
Ill.No.	Part No.			Dimen./Remarks	Pieces	
10	028 616		Einstellb. Winkelstutzen	F: Ø8; M14x1,5	4	Adjustable angle
20	019 302		Hochdruckschlauch	f. Ø8x720 lg.	1	High-pressure hose
30	028 623		Einstellb. T-Stutzen	ETSD 8L M14X1,5	2	Adjustable T-union
40	023 506		Schottstutzen	SW 27x48	1	Bulkhead union
50	136 678		Membranspeicher	D=93x137	1	Diaphragm accumulator

60	019 302		Hochdruckschlauch	f. Ø8x720 lg.	1	High-pressure hose
70	028 631		Winkel Schwenkstutzen	f. Ø 8; M12x1,5	2	Adjustable angle
80	147 261		Radlastzylinder	Ø72x174	2	Cylinder
90	148 055		Zsb. Bügelschelle	Ø12	2	Stirrup
100	010 047	DIN125A13	Scheibe		4	Shim
110	011 590	DIN934M12	Sechskantmutter		8	Hexagon screw

130	028 100	DIN985M10	Sechskantmutter		6	Hexagon nut
140	010 046	DIN125A10,5	Scheibe		6	Shim
150	011 531	DIN933M10x35	Sechskantschraube		6	Hexagon screw
160	028 859		Schlauchleitung	f. Ø8x350	1	Pipe
170	011 516	DIN933M8x28	Sechskantschraube		1	Hexagon nut

180	026 557		Rohrschelle mit Gummiprofil		1	Pipe clamp with rubber profile
190	134 285		Distanzring	Ø22x10,5x15	1	Spacer
200	010 063	DIN137B8	Federscheibe		1	Hexagon screw
210	011 579	DIN934M8	Sechskantmutter		1	Hexagon nut

Motor

Tafel 020.02	Motor, Motorenlager Ölvorwärmer Typ 204-34-69 - C4.74
Tafel 020.02a	Motor, Motorenlager Ölvorwärmer Typ 204-34-69 - C4.80
Tafel 020.04	Induktivgeber für Motorendrehzahl
Tafel 020.06	Luftfilter eingebaut bis 204 000 260 - C4.74
Tafel 020.07	Luftfilter eingebaut ab 204 000 261 - C4.74
Tafel 020.07a	Luftfilter - C4.80
Tafel 020.08	Auspuff - C4.74
Tafel 020.08a	Auspuff - C4.80

Engine

- Table 020.02 Engine, engine support
Engine preheater type 204-34-69 - C4.74**
- Table 020.02 Engine, engine support
Engine preheater type 204-34-69 - C4.80**
- Table 020.04 Inductive pickup for engine speed**
- Table 020.06 Airfilter mounted up to 204 000 260 - C4.74**
- Table 020.07 Airfilter mounted from 204 000 261 - C4.74**
- Table 020.07a Airfilter - C4.80**
- Table 020.08 Exhaust - C4.74**
- Table 020.08a Exhaust - C4.80**

HOLDER

C 4.74

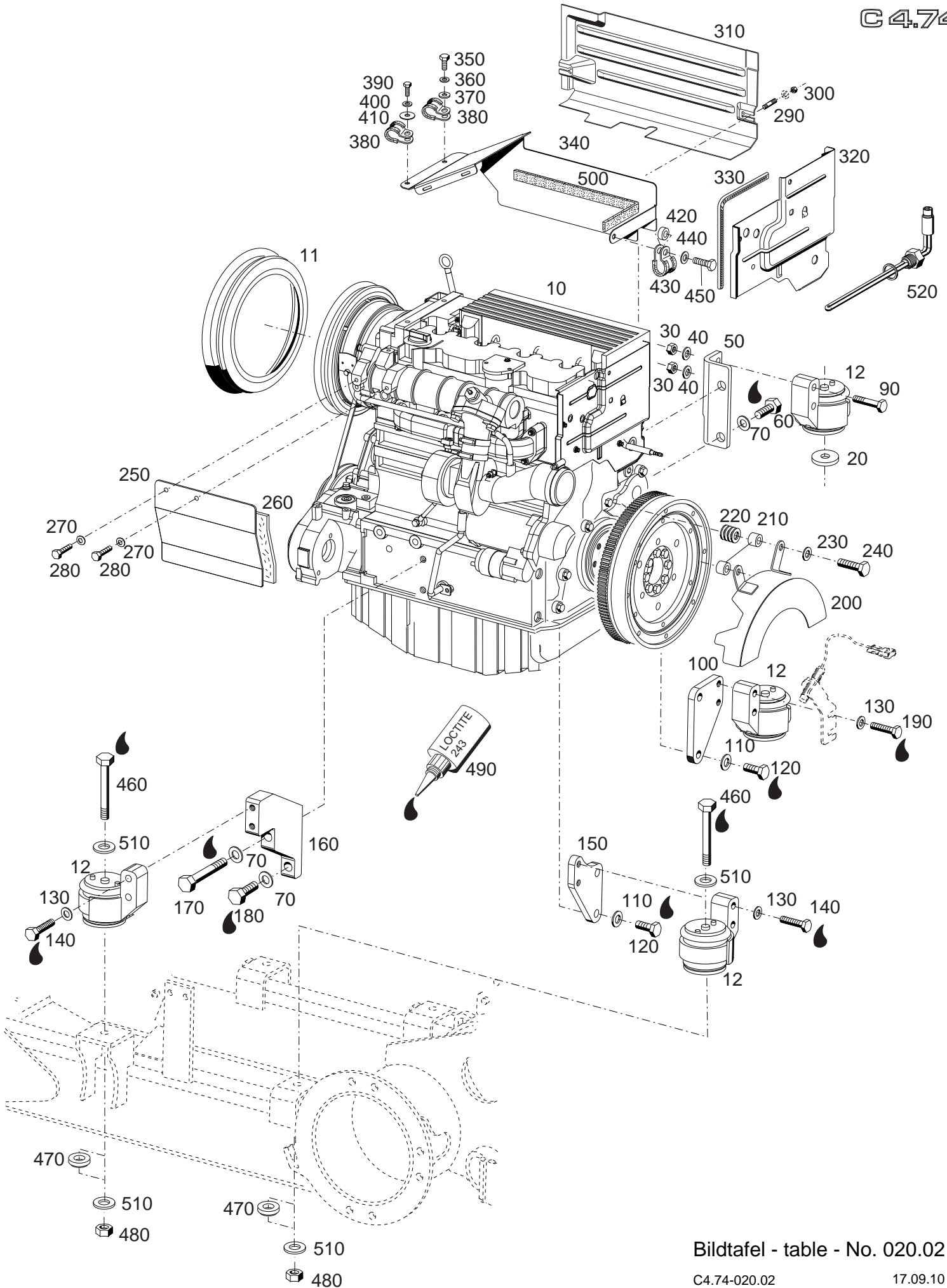

Bildtafel - table - No. 020.02

C4.74-020.02

17.09.10

147503

BILDTAFEL NR. 020.02
MOTOR, MOTORENLAGER FÜR C4.74
ÖLVORWÄRMER TYP 204-34-69

TABLE NO. 020.02
ENGINE, ENGINE SUPPORT FOR C4.74
ENGINE PREHEATER TYPE 204-34-69

Bild-Nr. Ill.No.	Bestell-Nr. Part No.		Benennung	Abm./Bemerk. Dimen./Remarks	Stück Pieces	Denomination
10	145 522		Viertakt-Diesel-Turbomotor	53,5 kW	1	Four-cycle diesel engine
11	797 521		Luftführungsring		1	Air circulation ring
12	147 505		Motorlagerung		4	Engine storage
20	023 415		Scheibe (Ø13,5x49x5)	eingebaut ab mounted from 16.10.06	1	Shim
30	011 685	DIN985M10	Sechskantmutter		2	Hexagon nut
40	010 046	DIN125-10	Scheibe		2	Shim
50	147 483		Motorlagerwinkel		1	Engine mounting angle
* 60	011 553	DIN933M14x35	Sechskantschraube		2	Hexagon screw
70	010 066	DIN137B14	Federscheibe		4	Lock washer
90	011 103	DIN931M10x50	Sechskantschraube		2	Hexagon screw
100	147 484		Motorlagerblech rechts		1	Engine mounting sheet metal
110	010 065	DIN137B12	Federscheibe		4	Lock washer
* 120	011 540	DIN933M12x30	Sechskantschraube		4	Hexagon screw
130	010 064	DIN137B10	Federscheibe		6	Lock washer
* 140	011 532	DIN931M10x45	Sechskantschraube		4	Hexagon screw
150	147 485		Motorlagerblech links		1	Engine mounting sheet right
160	147 482		Motorlagerhalter vo. li.		1	Engine mounting owner in front left
* 170	028 178	DIN931M14x100	Sechskantschraube		1	Hexagon screw
* 180	011 554	DIN933M14x40	Sechskantschraube		1	Hexagon screw
* 190	011 178	DIN933M10x55	Sechskantschraube		2	Hexagon screw
200	148 208		Abdeckung		1	Cover
210	014 273		Distanzrohr	Ø13xØ24x17	2	Distance sleeve
220	010 047	DIN125A13	Scheibe		4	Shim
230	010 065	DIN137B12	Federscheibe		2	Lock washer
240	011 542	DIN933M12x35	Sechskantschraube		2	Hexagon screw
250	148 559		Abschirmung Zsb. (mit Teil 260)	NL.	1	Screen ass. (with part 260)
260	148 558		Dämmplatte	210x310x3	1	Insulation plate
270	010 063	DIN137B8	Federscheibe		2	Lock washer
280	011 509	DIN933M8x16	Sechskantschraube		2	Hexagon screw
290	011 609	DIN939M8x25	Stiftschraube		1	Stud
300	011 935	DIN985M8	Sechskantmutter		1	Hexagon nut
310	150 186		Wartungsklappe		1	Servicing cover
320	148 564		Standblech		1	Condition sheet metal
330	025 776		Kantenschutz	6,5x9,5x300	1	Edge protection
340	148 897		Luftleitblech		1	Air deflector panel
350	011 511	DIN933M8x20	Sechskantschraube		1	Hexagon screw
360	010 063	DIN137B8	Federscheibe		2	Lock washer
370	010 044	DIN125-8,4	Scheibe		1	Shim
380	015 173		Rohrschelle m. Gummiprofil f. Ø23, Bohr. 8,4		2	Pipe clamp
390	011 158	DIN933M6x20	Sechskantschraube		1	Hexagon screw
400	011 742	DIN137B6	Federscheibe		1	Lock washer
410	010 464	DIN9021-6,4	Scheibe		1	Shim
420	140 179		Distanzring	Ø10,5xØ22x10	1	Spacer ring
430	015 176		Rohrschelle m. Gummiprofil f. Ø23, Bohr. 10,5		1	Pipe clamp

* mit Loctite 243 montiert

BILDTAFEL NR. 020.02
MOTOR, MOTORENLAGER
ÖLVORWÄRMER TYP 204-34-69

TABLE NO. 020.02
ENGINE, ENGINE SUPPORT
ENGINE PREHEATER TYPE 204-34-69

Bild-Nr. Ill.No.	Bestell-Nr. Part No.		Benennung	Abm./Bemerk. Dimen./Remarks	Stück Pieces	Denomination
440	010 063	DIN137B8	Federscheibe		1	Lock washer
450	011 518	DIN933M8x30	Sechskantschraube		1	Hexagon screw
460	011 189	DIN931M12x100	Sechskantschraube		4	Hexagon screw
470	015 653		Scheibe (Ø12,5xØ32x6)	eingebaut bis mounted up to 13.03.07	4	Shim

480	011 687	DIN985M12	Sechskantmutter	selbsts.	4	Hexagon nut
490	026 052		Loctite 243	50ml	1	Loctite
500	030 159-550		Klebeband-Arafix (Meterware)	12x3x550 lg. grau	1	Tape
510	010 047	DIN125-13	Scheibe	eingebaut ab mounted from 14.03.07	8	Shim
520	<u>204-34-69</u>	147 768	<u>ÖLVORWÄRMER</u> (mit Steckdose und Anschlusskabel)		1	<u>ENGINE PREHEATER</u> (with power socket ass. and connector cable)

HOLDER M480

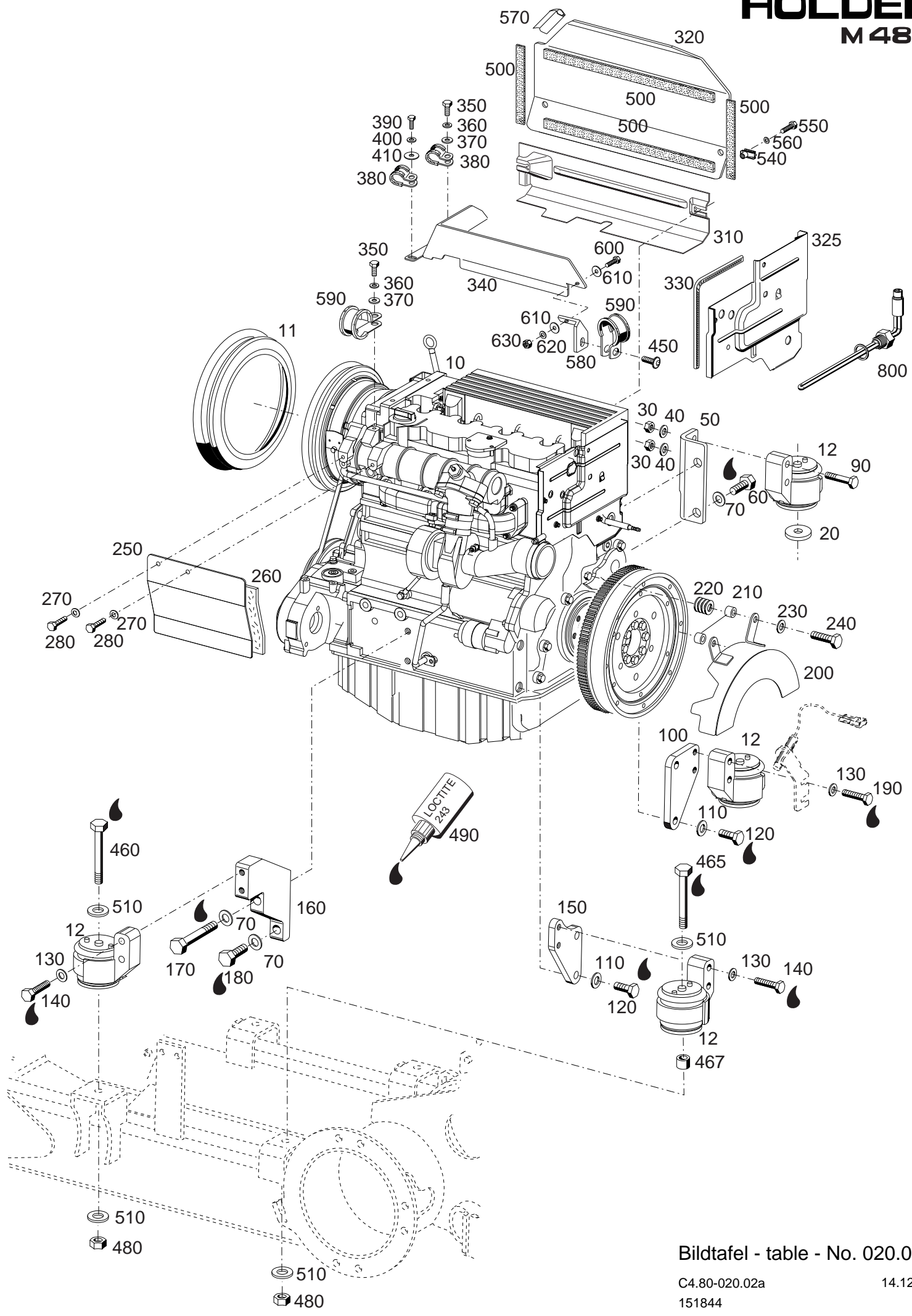

Bildtafel - table - No. 020.02a

C4.80-020.02a
151844

14.12.10

BILDTAFEL NR. 020.02a
MOTOR, MOTORENLAGER FÜR M480
ÖLVORWÄRMER TYP 204-34-69

TABLE NO. 020.02a
ENGINE, ENGINE SUPPORT FOR M480
ENGINE PREHEATER TYPE 204-34-69

Bild-Nr. Ill.No.	Bestell-Nr. Part No.		Benennung	Abm./Bemerk. Dimen./Remarks	Stück Pieces	Denomination
10	151 839		Viertakt-Diesel-Turbomotor	57,6 kW	1	Four-cycle diesel engine
11	797 521		Luftführungsring		1	Air circulation ring
12	147 505		Motorlagerung		4	Engine storage
20	023 415		Scheibe	Ø13,5x49x5	1	Shim
30	011 685	DIN985M10	Sechskantmutter selbsts.		2	Hexagon nut, self-lock
40	010 046	DIN125-10	Scheibe		2	Shim
50	147 483		Motorlagerwinkel		1	Engine mounting angle
* 60	011 553	DIN933M14x35	Sechskantschraube		2	Hexagon screw
70	010 066	DIN137B14	Federscheibe		4	Lock washer
90	011 103	DIN931M10x50	Sechskantschraube		2	Hexagon screw
100	147 484		Motorlagerblech rechts		1	Engine mounting sheet metal
110	010 065	DIN137B12	Federscheibe		4	Lock washer
* 120	011 540	DIN933M12x30	Sechskantschraube		4	Hexagon screw
130	010 064	DIN137B10	Federscheibe		6	Lock washer
* 140	011 532	DIN931M10x45	Sechskantschraube		4	Hexagon screw
150	152 983		Motorlagerblech links		1	Engine mounting sheet right
160	147 482		Motorlagerhalter vo. li.		1	Engine mounting owner in front left
* 170	028 178	DIN931M14x100	Sechskantschraube		1	Hexagon screw
* 180	011 554	DIN933M14x40	Sechskantschraube		1	Hexagon screw
* 190	011 178	DIN933M10x55	Sechskantschraube		2	Hexagon screw
200	148 208		Abdeckung		1	Cover
210	014 273		Distanzrohr	Ø13xØ24x17	2	Distance sleeve
220	010 047	DIN125A13	Scheibe		4	Shim
230	010 065	DIN137B12	Federscheibe		2	Lock washer
240	011 542	DIN933M12x35	Sechskantschraube		2	Hexagon screw
250	148 559		Abschirmung Zsb. (mit Teil 260)	NL.	1	Screen ass. (with part 260)
260	148 558		Dämmplatte	210x310x3	1	Insulation plate
270	010 063	DIN137B8	Federscheibe		2	Lock washer
280	011 509	DIN933M8x16	Sechskantschraube		2	Hexagon screw
310	152 692		Wartungsblech		1	Servicing cover platte
320	152 691		Wartungsklappe		1	Servicing cover
325	148 564		Standblech			Condition sheet metal
330	025 776		Kantenschutz	6,5x9,5x300	1	Edge protection
340	152 690		Luftleitblech		1	Air deflector panel
350	011 511	DIN933M8x20	Sechskantschraube		2	Hexagon screw
360	010 063	DIN137B8	Federscheibe		2	Lock washer
370	010 044	DIN125A8,4	Scheibe		2	Shim
380	015 173		Rohrschelle mit Gummiprofil	f. Ø23, Bohr. 8,4	2	Pipe clamp with rubber profile
390	011 158	DIN933M6x20	Sechskantschraube		1	Hexagon screw
400	011 742	DIN137B6	Federscheibe		1	Lock washer
410	010 464	DIN9021B6,4	Scheibe		1	Shim
420	140 179		Distanzring	Ø10,5xØ22x10	1	Spacer ring
450	031 269		Linseflachkopfschraube (mit Innensechskant)	M8x20	1	Lens head screw
460	011 189	DIN931M12x100	Sechskantschraube		3	Hexagon screw

* mit Loctite 243 montiert

Bild-Nr. Ill.No.	Bestell-Nr. Part No.		Benennung	Abm./Bemerk. Dimen./Remarks	Stück Pieces	Denomination
465	011 118	DIN931M12x110	Sechskantschraube		1	Hexagon screw
467	210 297		Distanzrohr	20x3x10	1	Spacer tube
480	011 687	DIN985M12	Sechskantmutter selbsts.		4	Hexagon nut, self lock
490	026 052		Loctite 243	50ml	1	Loctite 243
500	030 159-1300		Klebeband-Arafix (Meterware)	12x3x1300 lg. grau	1	Tape

510	010 047	DIN125A13	Scheibe		8	Shim
540	031 730		Blechnutter	M8	2	Speed nut
550	011 509	DIN933M8x16	Sechskantschraube		2	Hexagon screw
560	010 044	DIN125A8,4	Scheibe		2	Seim
570	018 827-103		Kantenschutz	8x20, schwarz 103 lg.	1	Edge guard

580	152 939		Winkel		1	Angle
590	030 011		Rohrschelle mit Gummiprofil	f. Ø40, Bohr. 10,5	2	Pipe clamp with rubber profile
600	011 511	DIN933M8x20	Sechskantschraube		1	Hexagon screw
610	012 537	DIN9021A8,4	Scheibe		2	Shim

620	010 063	DIN137B8	Federscheibe		1	Lock washer
630	011 579	DIN934M8	Sechskantmutter		1	Hexagon nut

800	<u>204-34-69</u>	147 768	<u>ÖLVORWÄRMER</u> (mit Steckdose und Anschlusskabel)		1	<u>ENGINE PREHEATER</u> (with power socket ass. and connector cable)

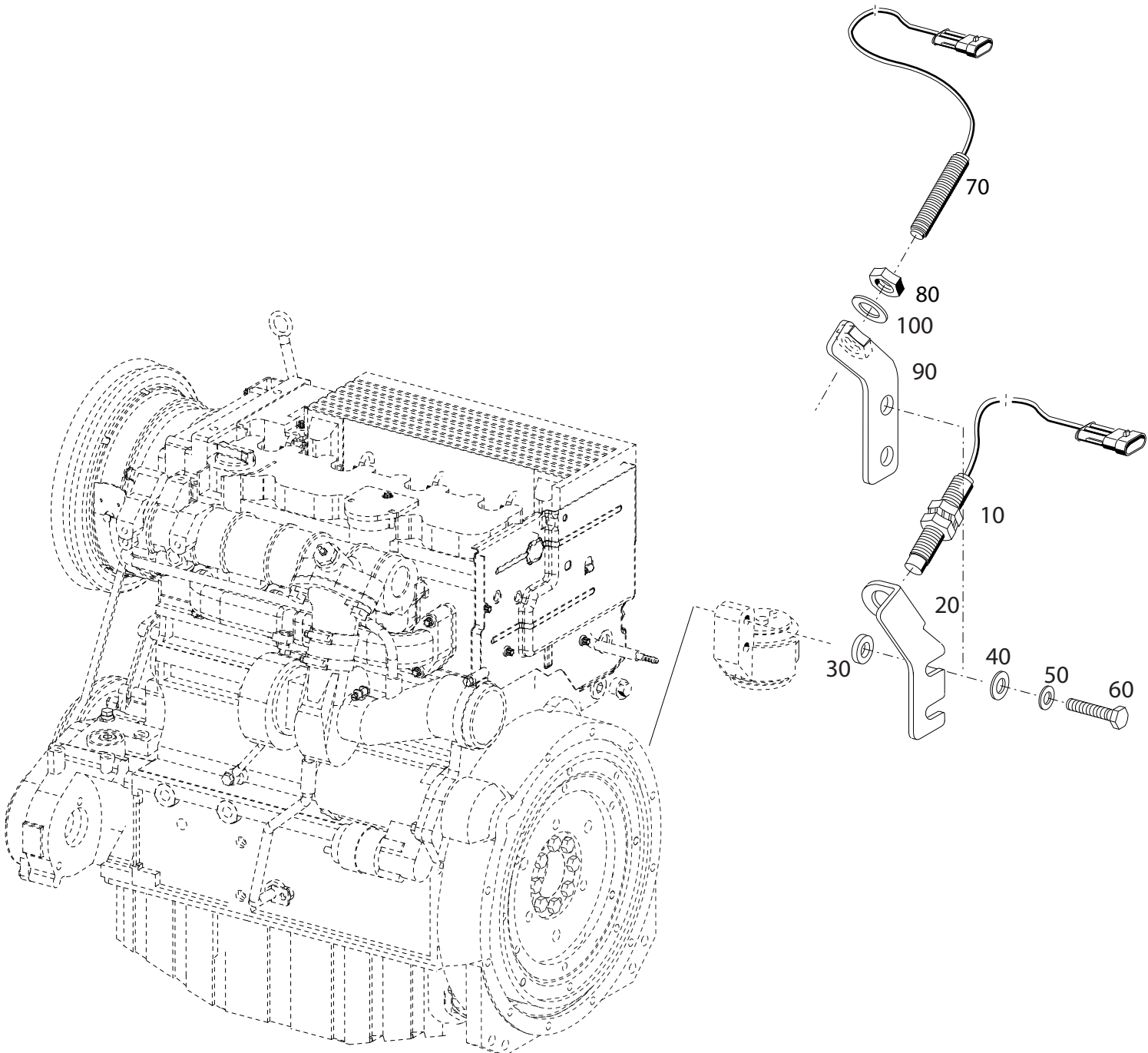

Bildtafel - table - No. 020.04

C400-020.02

14.05.07

Bild-Nr. Ill.No.	Bestell-Nr. Part No.		Benennung	Abm./Bemerk. Dimen./Remarks	Stück Pieces	Denomination
10	147 170		Induktivgeber M18x1,5x89	} eingebaut bis 12.05 im ET-Fall 70 und 80 austauschbar	1	Inductive switch mounted up to in the spare case 70 and 80
20	143 310		Halter		} eingebaut bis 12.05 im ET-Fall Teil 80 austauschbar	1
30	014 883		Scheibe	Ø10,5x22x5	2	Shim
40	010 046	DIN125A10,5	Scheibe		2	Shim
50	010 064	DIN137B10x18	Federscheibe		2	Lock washer
60	011 178	DIN933M10x55	Sechskantschraube		2	Hexagon screw
70	149 124		Induktivgeber	} eingebaut ab mounted from	1	Impulse transmitter
80	010 102	DIN439BM18x1,5	Sechskantmutter		1	Hexagon nut
90	149 135		Zsb. Halter NL		1	Holder
100	795 456	DIN137B18	Federscheibe		1	Lock washer

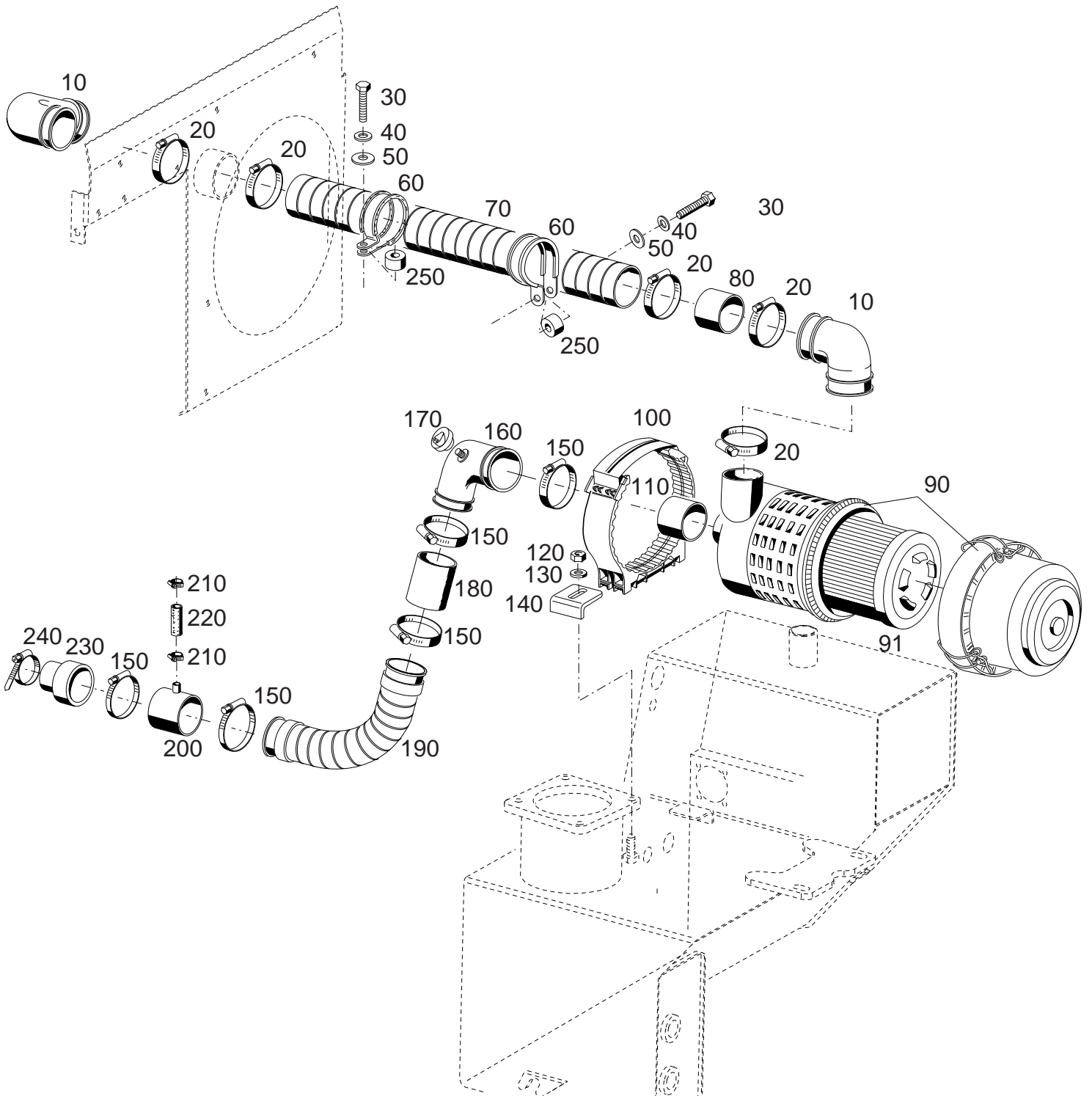

BILDTAFEL NR. 20.07
LUFTFILTER
Eingebaut ab 204 000 261

TABLE NO. 20.07
AIRFILTER
Mounted from 204 000 261

Bild-Nr. Ill.No.	Bestell-Nr. Part No.		Benennung	Abm./Bemerk. Dimen./Remarks	Stück Pieces	Denomination
90	141 651		Luftfilter Kpl. (mit Teil 91)		1	Air filter (with part 91)
91	141 652		Filterelement	Ø124x320	1	Filter cartridge
100	141 655		Zsb. Halterung		1	Fixture
110	141 650		Schlauchstück	Ø60x5x20	1	Hose
120	011 685	DIN985M10	Sechskantmutter		1	Hexagon nut
130	025 055	DIN9021A10,5	Scheibe		1	Shim

140	141 587		Halter		1	Fixture
150	015 172		Schlauchselle	60-80	5	Pipe clip
160	140 640		Krümmen		1	Elbow
170	028 513		Wartungsschalter		1	Service pilot switch
180	029 702		Rohr	70x2x50	1	Pipe

190	030 731		Luftschlauch	Ø70x360	1	Air hose
200	030 631		Zsb. Rohr	Ø70x70	1	Pipe ass
210	030 720		Zsb. Schlauchklemme	Ø16-25	2	Pipe clip
220	030 676		Hochdruckschlauch	Ø12x2,3x50	2	High-pressure hose
230	124 786		Gummiformstück		1	Molded rubber piece
240	010 927		Schlauchselle	40-60	5	Pipe clip

260	140 640		Krümmen		1	Elbow
270	015 172		Schlauchselle	60-80	6	Pipe clip
280	011 518	DIN933M8x30	Sechskantschraube		2	Hexagon screw
290	010 063	DIN137B8	Federscheibe		2	Lock washer
300	010 044	DIN125-8,4	Scheibe		2	Shim
310	030 082		Rohrschelle m. Gummip.		2	Pipe clip w. rubber prof.
320	134 285		Distanzring	Ø22x10,5x15	2	Spacer ring
330	031 458		Luftschlauch Ø70x820	Ersetzt 031363 820 lang	1	Air hose
340	029 702		Rohr	Ø70x2x50	1	Pipe
350	141 650		Schlauchstück	Ø60x5x20	1	Hose

360	140 640		Krümmen	eingebaut ab 204 000 261 bis 204 000 266	1	Elbow

370	140 641		Regenkappe	Ø200	1	Cap
380	151 675		Zsb. Rohr		1	Pipe
390	011 514	Din933M8x25	Sechskantschraube	eingebaut ab mounted from 204 000 266	2	Hexagon screw
400	010 063	DIN137B8	Federscheibe		2	Lock washer
410	011 579	DIN934M8	Sechskantmutter		2	Hexagon nut
420	031 458		Luftschlauch Ø70x850		1	Air pipe
430	027 767-300		Metallklammerprofil		1	Guard
440	151 674		Halter		1	Support

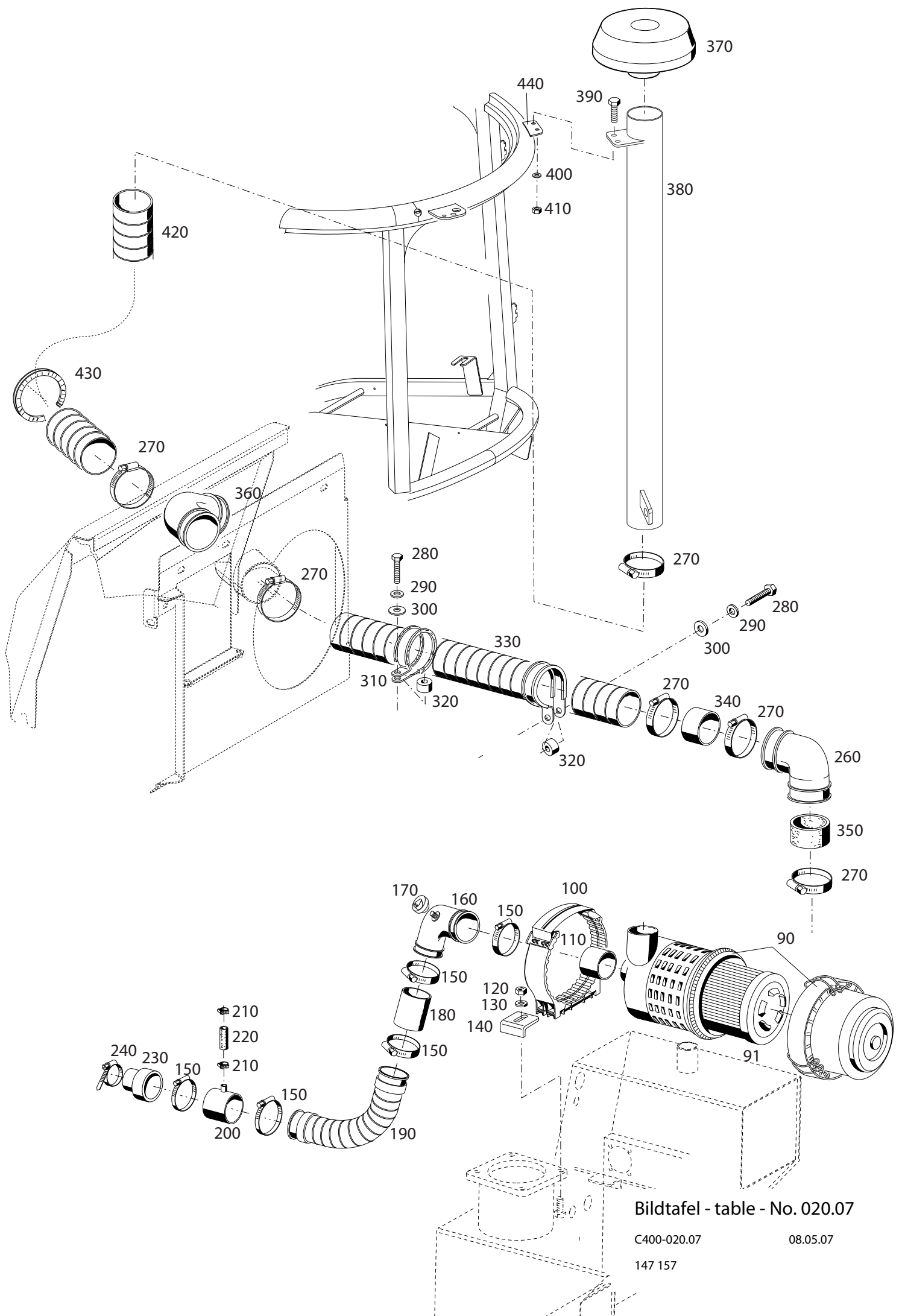

Bildtafel - table - No. 020.07

C400-020.07

08.05.07

147 157

BILDTAFEL NR. 20.07
LUFTFILTER
Eingebaut ab 204 000 261

TABLE NO. 20.07
AIRFILTER
Mounted from 204 000 261

Bild-Nr. Ill.No.	Bestell-Nr. Part No.		Benennung	Abm./Bemerk. Dimen./Remarks	Stück Pieces	Denomination
90	141 651		Luftfilter Kpl. (mit Teil 91)		1	Air filter (with part 91)
91	141 652		Filterelement	Ø124x320	1	Filter cartridge
100	141 655		Zsb. Halterung		1	Fixture
110	141 650		Schlauchstück	Ø60x5x20	1	Hose
120	011 685	DIN985M10	Sechskantmutter		1	Hexagon nut
130	025 055	DIN9021A10,5	Scheibe		1	Shim
<hr/>						
140	141 587		Halter		1	Fixture
150	015 172		Schlauchschele	60-80	5	Pipe clip
160	140 640		Krümmmer		1	Elbow
170	028 513		Wartungsschalter		1	Service pilot switch
180	029 702		Rohr	70x2x50	1	Pipe
<hr/>						
190	030 731		Luftschlauch	Ø70x360	1	Air hose
200	030 631		Zsb. Rohr	Ø70x70	1	Pipe ass
210	030 720		Zsb. Schlauchklemme	Ø16-25	2	Pipe clip
220	030 676		Hochdruckschlauch	Ø12x2,3x50	2	High-pressure hose
230	124 786		Gummiformstück		1	Molded rubber piece
240	010 927		Schlauchschele	40-60	5	Pipe clip
<hr/>						
260	140 640		Krümmmer		1	Elbow
270	015 172		Schlauchschele	60-80	6	Pipe clip
280	011 518	DIN933M8x30	Sechskantschraube		2	Hexagon screw
290	010 063	DIN137B8	Federscheibe		2	Lock washer
300	010 044	DIN125-8,4	Scheibe		2	Shim
310	030 082		Rohrschele m. Gummip.		2	Pipe clip w. rubber prof.
320	134 285		Distanzring	Ø22x10,5x15	2	Spacer ring
330	031 458		Luftschlauch Ø70x820	Ersetzt 031363 820 lang	1	Air hose
340	029 702		Rohr	Ø70x2x50	1	Pipe
350	141 650		Schlauchstück	Ø60x5x20	1	Hose
<hr/>						
360	140 640		Krümmmer	eingebaut ab 204 00261 bis 204 00	1	Elbow
<hr/>						
370	140 641		Regenkappe	Ø200	1	Cap
380	151 675		Zsb. Rohr		1	Pipe
390	011 514	Din933M8x25	Sechskantschraube	eingebaut ab mounted from 204 00	2	Hexagon screw
400	010 063	DIN137B8	Federscheibe		2	Lock washer
410	011 579	DIN934M8	Sechskantmutter		2	Hexagon nut
420	031 458		Luftschlauch Ø70x850		1	Air pipe
430	027 767-300		Metallklammerprofil		1	Guard
440	151 674		Halter	1	Support	

HOLDER M 480

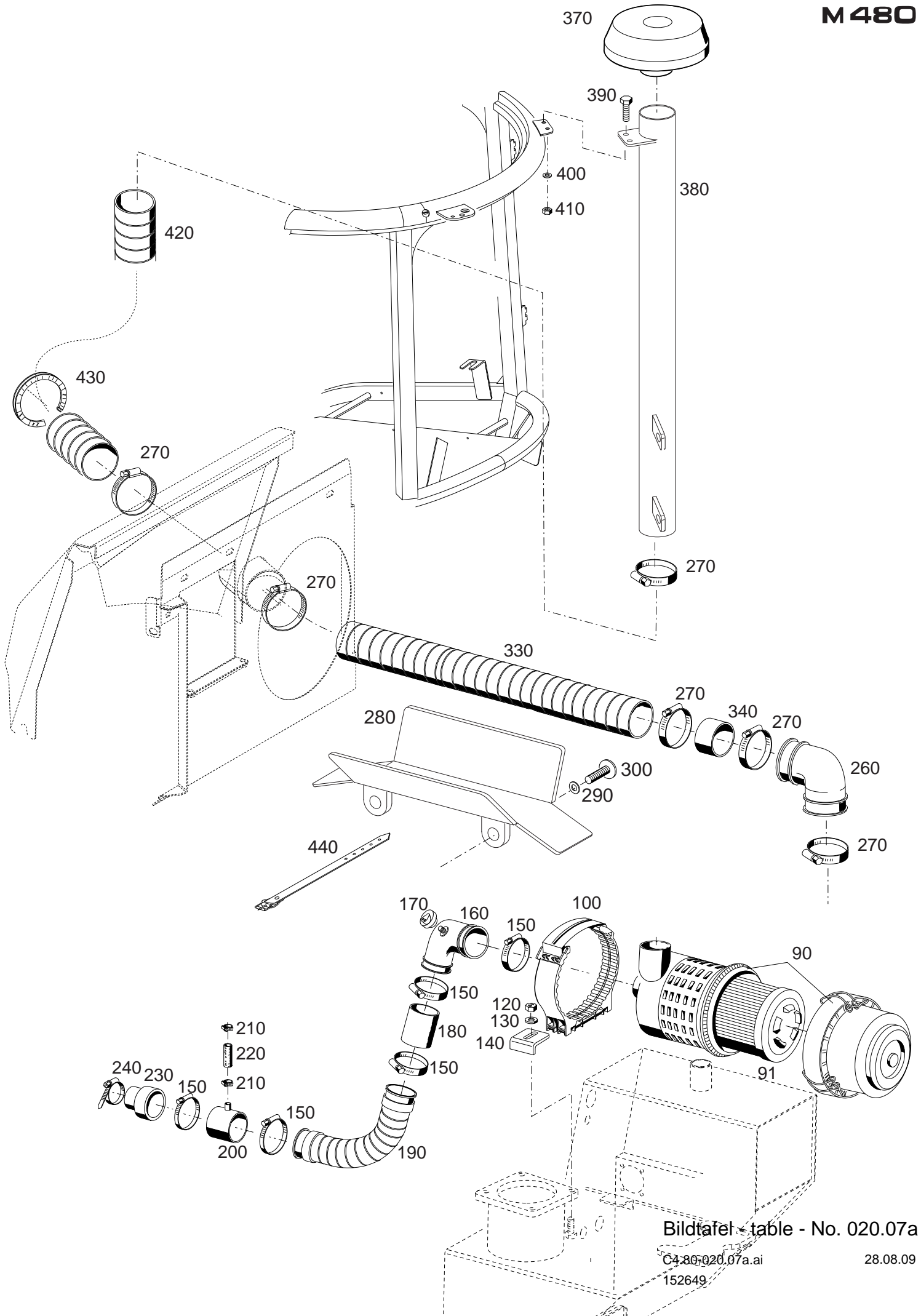

Bildtafel - table - No. 020.07a

C4 80 020.07a.ai

152649

28.08.09

BILDTAFEL NR. 20.07a
 LUFTFILTER

TABLE NO. 20.07a
 AIRFILTER

Bild-Nr. Ill.No.	Bestell-Nr. Part No.		Benennung	Abm./Bemerk. Dimen./Remarks	Stück Pieces	Denomination
90	152 640		Luftfilter Kpl. (mit Teil 91)		1	Air filter (with part 91)
91	029 760		Filterelement	Ø149x360	1	Filter cartridge
100	140 639		Zsb. Halterung		1	Fixture
120	011 685	DIN985M10	Sechskantmutter		1	Hexagon nut
130	025 055	DIN9021A10,5	Scheibe		1	Shim
140	141 587		Halter		1	Fixture
150	015 172		Schlauschelle	60-80	5	Pipe clip
160	140 640		Krümmmer		1	Elbow
170	028 513		Wartungsschalter		1	Service pilot switch
180	029 702		Rohr	70x2x50	1	Pipe
190	030 731		Luftschlauch	Ø70x360	1	Air hose
200	030 631		Zsb. Rohr	Ø70x70	1	Pipe ass
210	030 720		Zsb. Schlauchklemme	Ø16-25	2	Pipe clip
220	030 676		Hochdruckschlauch	Ø12x2,3x50	2	High-pressure hose
230	124 786		Gummiformstück		1	Molded rubber piece
240	010 927		Schlauschelle	40-60	5	Pipe clip
260	140 640		Krümmmer		1	Elbow
270	015 172		Schlauschelle	60-80	6	Pipe clip
280	152 023		Wärmeschutzblech		1	Heat shield
290	010 063	DIN137B8	Federscheibe		2	Lock washer
300	031 269		10.9 Linsen-Flanschkopfs. m. Innensechskant	M8x20	2	Lent head screw
330	031 458		Luftschlauch	Ø70x820	1	Air hose
340	029 702		Rohr	Ø70x2x50	1	Pipe
360	140 640		Krümmmer		1	Elbow
370	140 641		Regenkappe	Ø200	1	Cap
380	151 675		Zsb. Rohr		1	Pipe
390	011 514	DIN933M8x25	Sechskantschraube		2	Hexagon screw
400	010 063	DIN137B8	Federscheibe	eingebaut ab	2	Lock washer
410	011 579	DIN934M8	Sechskantmutter		2	Hexagon nut
420	031 458		Luftschlauch	Ø70x850	1	Air pipe
430	027 767-300		Metallklammerprofil		1	Guard
440	027 886		Riemen m. Schnalle	475	2	Belt

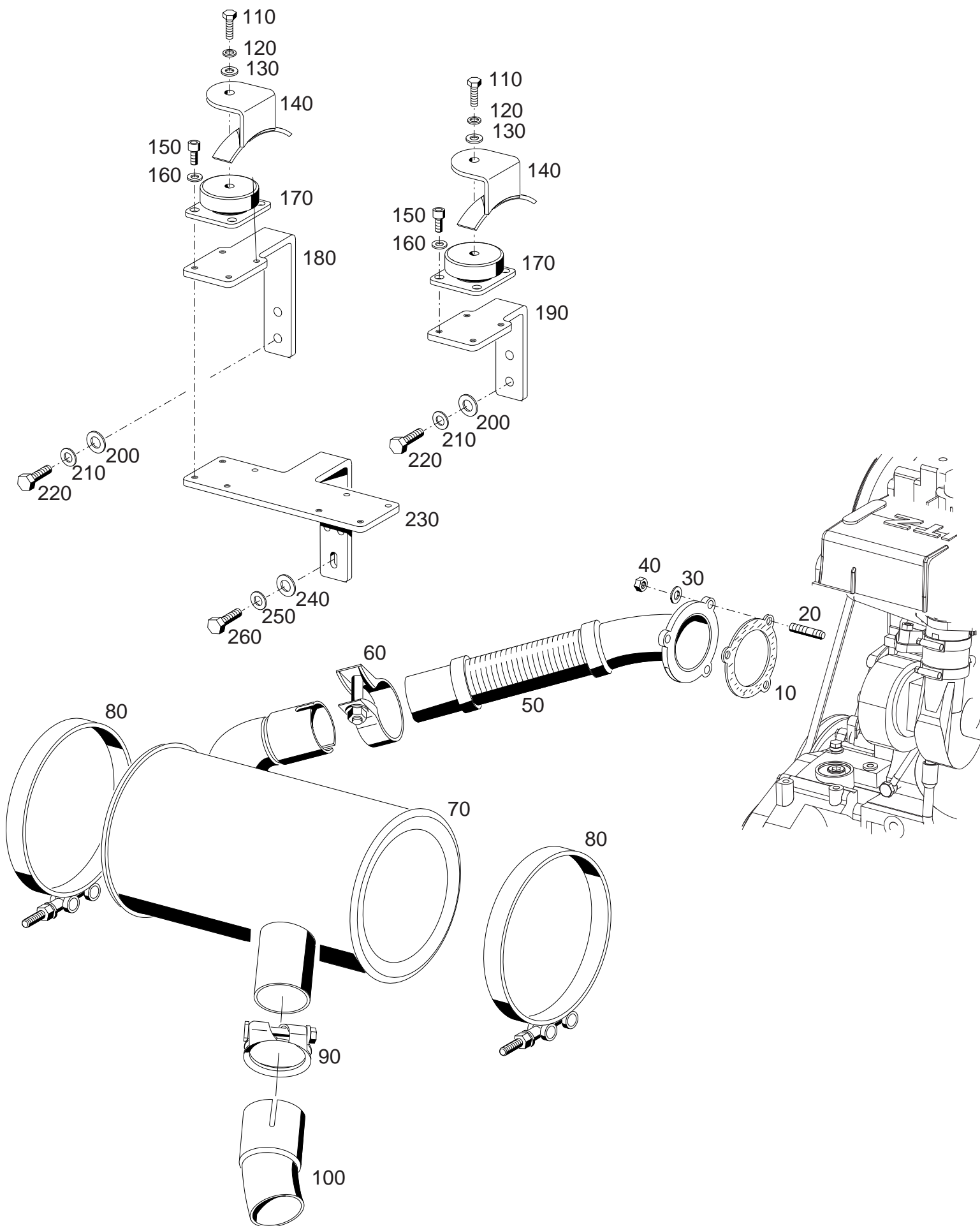

Bildtafel - table - No. 020.08

Bild-Nr. Ill.No.	Bestell-Nr. Part No.		Benennung	Abm./Bemerk. Dimen./Remarks	Stück Pieces	Denomination
10	127 274		Dichtung		1	Gasket
20	011 927	DIN939M8x20	Stiftschraube	Ersetzt 011 012	3	Stud
30	010 063	DIN137B8	Federscheibe		3	Lock washer
40	011 579	DIN934M8	Sechskantmutter		3	Hexagon nut
50	146 714		Einlassrohr		1	Inlet pipe

60	146 020		Rohrschelle Einlass		1	Pipe clamp
70	140 236		Zsb. Schalldämpfer		1	Muffler
80	030 693		Breitbandschelle	Ø201-213 entfällt ab omitted 30.04.05	2	Broadband clip
90	146 019		Rohrschelle Auslass		1	Pipe clamp
100	146 017		Auslassrohr		1	Discharge opening pipe

110	011 158	DIN933M6x20	Sechskantschraube		2	Hexagon screw
120	011 742	DIN137B6	Federscheibe		2	Lock washer
130	010 464	DIN9021B6,4	Scheibe		2	Shim
140	146 554		Auspuffhalter		2	Exhaust owner
150	022 775	DIN6912M5x10	Innensechskantschraube		8	Socket head screw

160	010 061	DIN137B5	Federscheibe	Eingebaut bis austauschbar	8	Lock washer
170	030 694		Cupmount-Element		2	Absorber element
180	147 489		Auspuffhalter		1	Exhaust owner
190	147 490		Auspuffhalter		1	Exhaust owner
200	010 044	DIN125A8,4	Scheibe		4	Shim
210	010 063	DIN137B8	Federscheibe		4	Lock washer
220	011 509	DIN933M8x16	Sechskantschraube		4	Hexagon screw

230	147 979		Auspuffhalter	Eingebaut ab	1	Exhaust owner
200	010 044	DIN125A8,4	Scheibe		3	Shim
210	010 063	DIN137B8	Federscheibe		3	Lock washer
220	011 509	DIN933M8x16	Sechskantschraube		3	Hexagon screw

HOLDER M480

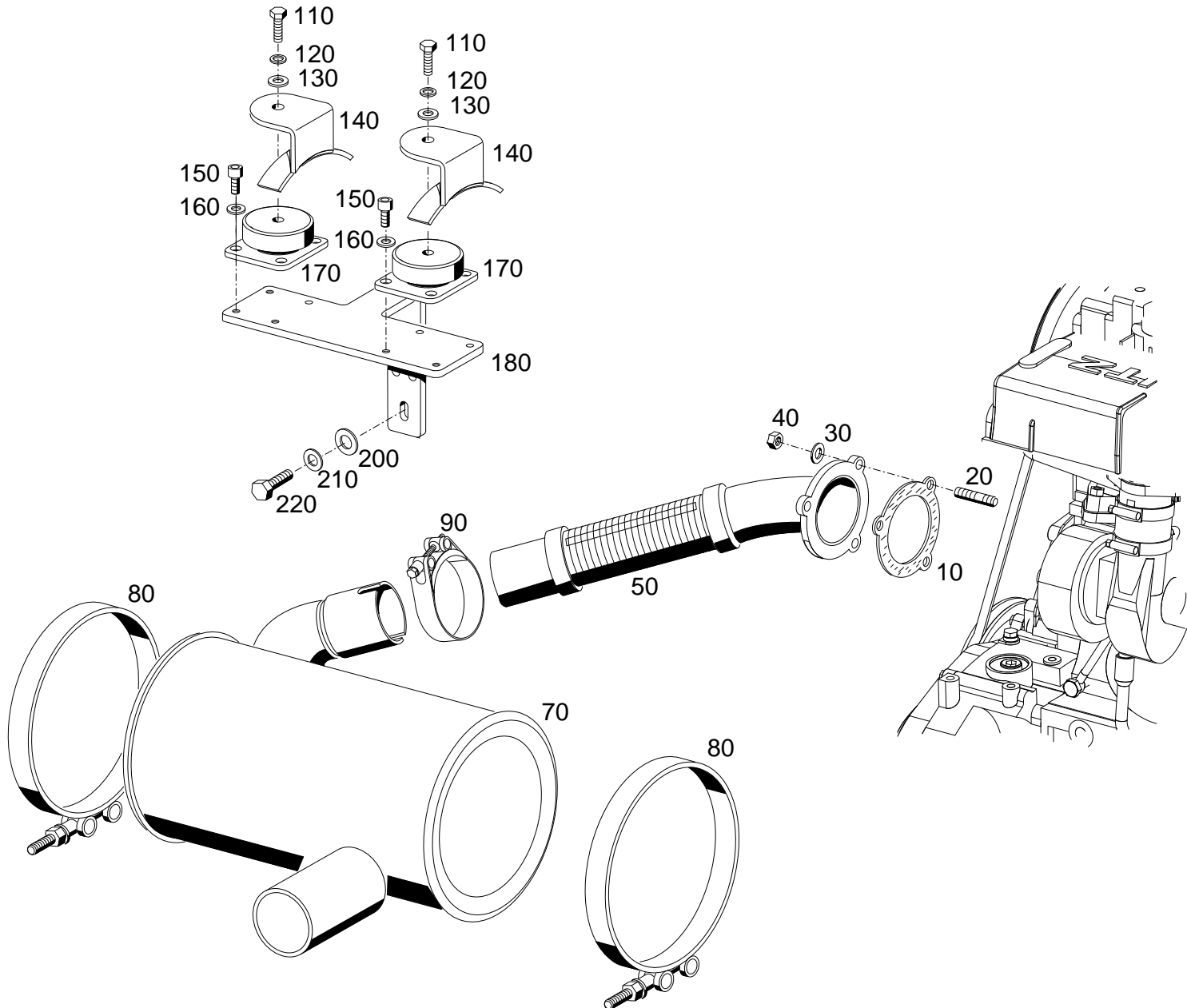

Bildtafel - table - No. 020.08a

C4.80-020.08a.ai

27.08.09

152135

Bild-Nr. Ill.No.	Bestell-Nr. Part No.		Benennung	Abm./Bemerk. Dimen./Remarks	Stück Pieces	Denomination
10	127 274		Dichtung		1	Gasket
20	011 927	DIN939M8x20	Stiftschraube	Ersetzt 011 012	3	Stud
30	010 063	DIN137B8	Federscheibe		3	Lock washer
40	011 579	DIN934M8	Sechskantmutter		3	Hexagon nut
50	152 646		Einlassrohr		1	Inlet pipe
<hr/>						
70	152 645		Zsb. Schalldämpfer		1	Muffler
80	030 693		Breitbandschelle	Ø201-213	2	Broadband clip
90	031 877		Gelenkbolzenschelle	63-68 mm Niro	1	T-bolt clamp
110	011 158	DIN933M6x20	Sechskantschraube		2	Hexagon screw
120	011 742	DIN137B6	Federscheibe		2	Lock washer
<hr/>						
130	010 464	DIN9021B6,4	Scheibe		2	Shim
140	146 554		Auspuffhalter		2	Exhaust owner
150	022 775	DIN6912M5x10	Innensechskantschraube		8	Socket head screw
160	010 061	DIN137B5	Federscheibe		8	Lock washer
170	030 694		Cupmount-Element		2	Absorber element
<hr/>						
180	147 979		Auspuffhalter	382x318x10	1	Exhaust owner
200	010 044	DIN125A8,4	Scheibe		3	Shim
210	010 063	DIN137B8	Federscheibe		3	Lock washer
220	011 509	DIN933M8x16	Sechskantschraube		3	Hexagon screw

Antriebsstränge

Tafel 100.04 Fahrtrieb

Drive strands

Table 100.04 Transmission

HOLDER M480

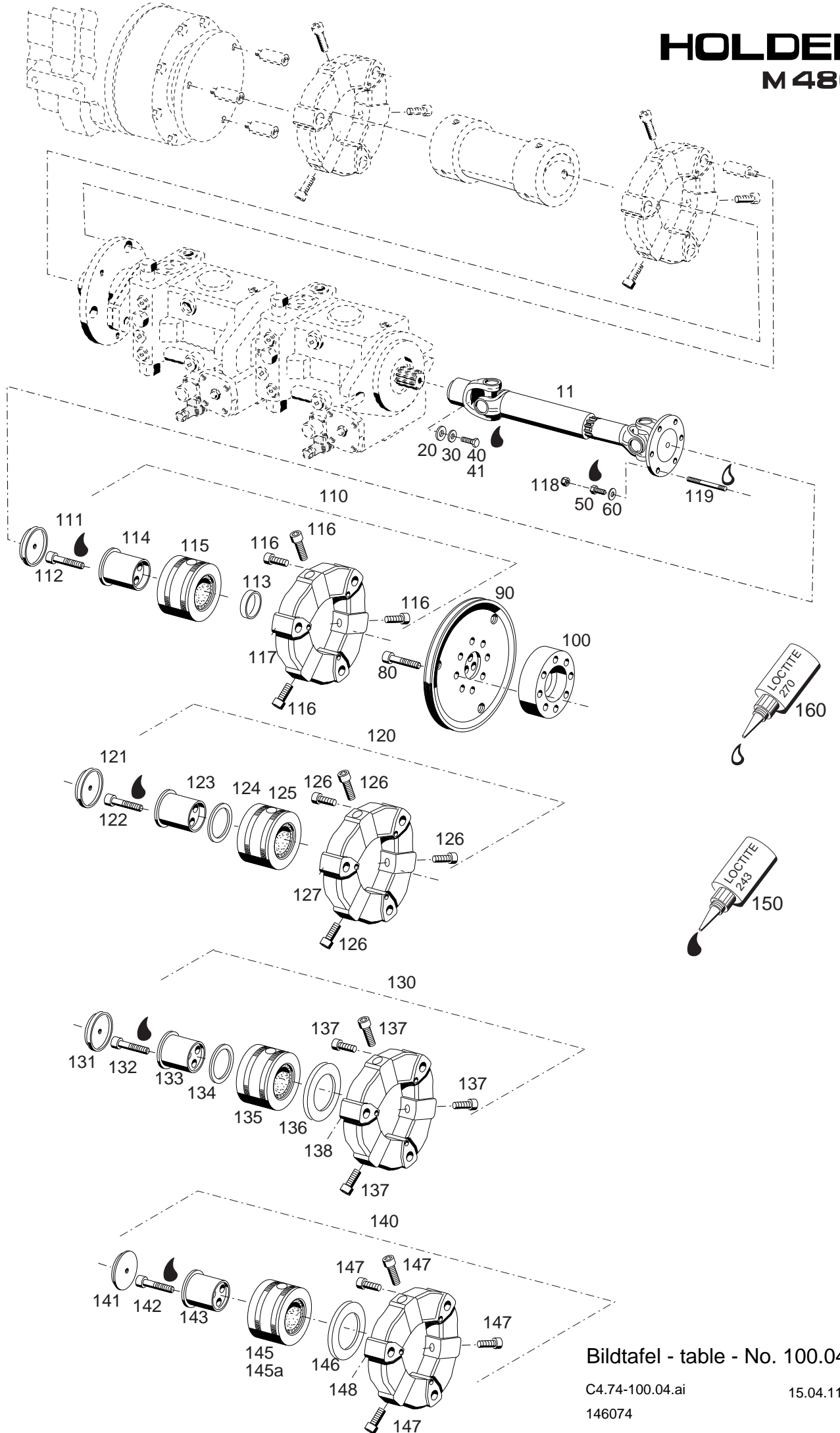

Bildtafel - table - No. 100.04

C4.74-100.04.ai

15.04.11

146074

Bild-Nr. Ill.No.	Bestell-Nr. Part No.		Benennung	Abm./Bemerk. Dimen./Remarks	Stück Pieces	Denomination
10	140 229		<u>ZSB. GELENKWELLE</u>	Nachgearbeitete Gelenkwelle eingebaut bis 204 00 136 im Ersatzfall 10a	1	<u>CARDAN SHAFT ASS.</u> Done over again drive shaft inserted to..... in the spare case 10a
11	148 759		<u>ZSB. GELENKWELLE</u>	Eingebaut ab 204 00 137	1	<u>CARDAN SHAFT ASS.</u> inserted off
20	015 653		Scheibe	Ø12,5x32x6	1	Shim
30	010 064	DIN137B10x18	Federscheibe		1	Lock washer
40	011 527	DIN933M10x25	Sechskantschraube	eingebaut bis 13.04.11	1	Hexagon screw
41	011 530	DIN933M10x30	Sechskantschraube	eingebaut ab 14.04.11	1	Hexagon screw
* 50	011 509	DIN933M8x16	Sechskantschraube	eingebaut bis	6	Hexagon screw
60	010 063	DIN137B8	Federscheibe	eingebaut bis mounted up to im ET-Fall Teile 145a 118 und 119 mitbestellen	6	Lock washer
80	030 622	DIN6912M10x60	Innensechskantschraube		8	Sockethead screw
90	147 065		Keilriemenscheibe	Ø180x20,5	1	V-belt pulley
100	140 223		Nabe	Ø90x31	1	Hub
110	148 601		<u>ZSB. KUPPLUNG</u> (best. aus Teilen 111-117)	Eingebaut bis... Kupplung wurde auf 148 748 umgebaut Im ET-Fall Teil 140	1	<u>CLUTCH ASS.</u> inserted to Clutch converted of 148 748 in the spare case 140
111	797 565		Zentrierflansch		1	Centering flange
* 112	787 897	DIN6912M10x50	10.9 Innensechskantschr.	Anziehdrehmoment 68 Nm	3	Sockethead screw tighrening torqur 68 nm
113	797 567		Ring		1	Ring
114	797 564	08-07350-02	Bolzen		1	Pin
115	797 566	08-67906-00	Lagerung		1	Storage
116	030 982	M14x40	Innensechskantschraube	beschichtet	6	Sockethead screw
117	797 563		Gummielment (mit Teil 116)		1	Rubber element (with part 116)
118	011 935	DIN985M8	Sechskantmutter	eingebaut ab	6	Hexagon nut
119	031 369	DIN939M8x45	10.9 Stiftschraube	204 000 244	6	Stud
120	148 748		<u>ZSB. KUPPLUNG</u> (best. aus Teilen 121-127)	Eingebaut bis... 204 000 144 Im ET-Fall Teil 140	1	<u>CLUTCH ASS.</u> inserted to in the spare case 140
* 121	148 745		Zentrierflansch		1	Centering flange
122	787 897	DIN6912M10x50	10.9 Innensechskantschr.	Anziehdrehmoment 68 Nm	3	Sockethead screw tighrening torqur 68 nm
123	148 746	08-07350-02	Bolzen		1	Pin
124	148 744		Stützscheibe		1	Shim
125	797 566	08-67906-00	Lagerung		1	Storage
126	030 982	M14x40	Innensechskantschraube	beschichtet	6	Sockethead screw
127	797 563		Gummielment	(mit Teil 126)	1	Rubber element
130	149 622		Zsb. KUPPLUNG (best. aus Teilen 130-137)	Eingebaut ab... 204 000 145 bis 204 000 164 Im ET-Fall Teil 140	1	CLUTCH inserted off ... 204 000 145 to 204 000 164 in the spare case 140
* 131	797 565		Zentrierflansch		1	Centering flange
132	787 897	DIN6912M10x50	10.9 Innensechskantschr.	Anziehdrehmoment 68 Nm	3	Sockethead screw tighrening torqur 68 nm

* mit Loctite 243 montiert

BILDTAFEL NR. 100.04
FAHRANTRIEB

TABLE NO. 100.04
TRANSMISION

Bild-Nr. Ill.No.	Bestell-Nr. Part No.	Benennung	Abm./Bemerk. Dimen./Remarks	Stück Pieces	Denomination
133	797 564	08-07350-02	Bolzen	1	Pin
134	797 747		Ring	1	Shim
135	797 745	08-68986-00	Lagerung	1	Storage
136	797 746		Textar-Lager CF-A-25V	1	Bearing
137	030 982	M14x40	Innensechskantschraube	6	Sockethead screw
138	797 563		Gummielment (mit Teil 137)	1	Rubber element (with part 137)
140	149 433		Zsb. KUPPLUNG (best. aus Teilen 140-148)	1	CLUTCH inserted off ...
*141	797 749		Zentrierflansch	1	Centering flange
142	787 897	DIN6912M10x50	10.9 Innensechskantschr.	3	Sockethead screw tightening torqur 68 nm
143	797 750	08-08076-02	Bolzen	1	Pin
145	797 748	08-68993-00	Lagerung Befestigungsbohrung 20 tief	1	Storage
145a	797 914		Lagerung	1	Storage
			Befestigungsbohrung 40 tief		
146	797 746		Textar-Lager CF-A-25V	1	Bearing
147	030 982	M14x40	Innensechskantschraube	6	Sockethead screw
148	797 563		Gummielment (mit Teil 147)	1	Rubber element (with part 147)
150	026 052		Loctite 243	1	Loctite
160	017 161		Loctite 270	1	Loctite

* mit Loctite 243 montiert

Aufbauten hinten

Tafel 150.02 Kraftstofftank

Tafel 150.04 Öltank - C4.74

Tafel 150.04a Öltank - C4.80

Tafel 150.06 Batterie, Batterietrennschalter

Tafel 150.08 Haubenseitenteil

Tafel 150.10 4-Kammerleuchten Steckdose

Tafel 150.12 Kotflügelhalter hinten, Abschirmblech

Tafel 150.14 Schlauchkanal, Ansauggitter - C4.74

Tafel 150.14a Schlauchkanal, Ansauggitter - C4.80

Rear components

Table 150.02 Fuel tank

Table 150.04 Oil tank - C4.74

Table 150.04a Oil tank - C4.80

Table 150.06 Battery, akku switch

Table 150.08 Bonnet side parts

Table 150.10 Rear reflector ass. RH socket

Table 150.12 Rear fender holder, screening plate

Table 150.14 Hose chanel, sucking in lattice - C4.74

Table 150.14a Hose chanel, sucking in lattice - C4.80



Bild-Nr. Ill.No.	Bestell-Nr. Part No.	Benennung	Abm./Bemerk. Dimen./Remarks	Stück Pieces	Denomination
10	147 869	Tauchrohrgeber (best. aus Teilen 10-13)	Ø71x498	C4.74 1 1	C4.80 Fuel supply (cons. of parts 10-13)
11	023 273	Innensechskantschraube		5 5	Sockethead screw
12	024 287	DIN7603A5x9CU Dichtring		5 5	Flat gasket
13	010 991	Flachdichtring	Ø45xØ65x2,5	1 1	Flat seal ring
20	013 913	DIN7985M512 Linsenschraube		3 3	Lenthead screw
30	147 152	Drahtbügelverschluss		1 1	Hook catch
40	010 061	DIN137B5 Federscheibe		2 2	Lock washer
50	011 576	DIN934M5 Sechskantmutter		2 2	Hexagon nut
60	020 846	Puffer		1 1	Buffer
70	<u>143 440</u>	<u>ZSB. KRAFTSTOFFTANK</u> (mit Teilen 10 und 90)	eingebaut bis 01.09	1 -	<u>FUEL TANK</u> (with parts 10 and 90)
	<u>152 500</u>	<u>ZSB. KRAFTSTOFFTANK</u> (mit Teilen 10 und 90)	eingebaut ab 02.09	- 1	<u>FUEL TANK</u> (with parts 10 and 90)
80	023 266	Hinweisschild	40x40 Diesel	1 1	Instruction plate
90	141 246	Tankverschluss (Ø60, m. Lüftung)	eingebaut bis 31.03.05	1 1	Tank cover
100	030 719	Schlauchklemme	Im Ersatzfall Teil 220 Ø10-16	1 1	Circlip
110	028 872-850	Kraftstoffschlauch	Ø7x2x	1 1	Ventilation hose
120	011 544	DIN933M12x40 Sechskantschraube		2 2	Hexagon screw
130	010 047	DIN125A13 Scheibe		6 6	Shim
140	011 687	DIN985M12 Sechskantmutter		2 2	Hexagon nut
150	019 743	Kabelband		4 4	Cable strip
160	030 719	Schlauchklemme	Ø10-16	1 1	Circlip
170	141 049	Zsb. Kraftstoffleitung	NL 1070 lg.	1 1	Fuel pipe ass.
180	010 391	DIN7603A14x20Cu Dichtring		2 2	Sealing ring
190	025 289	DIN7643M14x1,5 Hohlschraube-10		1 1	Hollow screw
200	010 401	DIN7603A22x27x1,5 Dichtring		1 1	Sealing ring
210	010 407	DIN7604M22x1,5 Verschlusschraube		1 1	Sealing screw
220	148 257	Tankverschluss (Ø60, m. Lüftung)	eingebaut ab 01.04.05	1 1	Tank cover
221	148 438	Schlüssel	f. Teil 220	1 1	Key
230	031 400	Wellschlauch	NW 19, 900 lg.	1 1	Waving hose
240	011 935	DIN985M8 Sechskantmutter		1 1	Hexagon nut
250	026 557	Rohrschelle mit Gummiprofil	eingebaut ab....	1 1	Pipe clip



Bildtafel - table - No. 150.04

C400-150.04.ai
145791

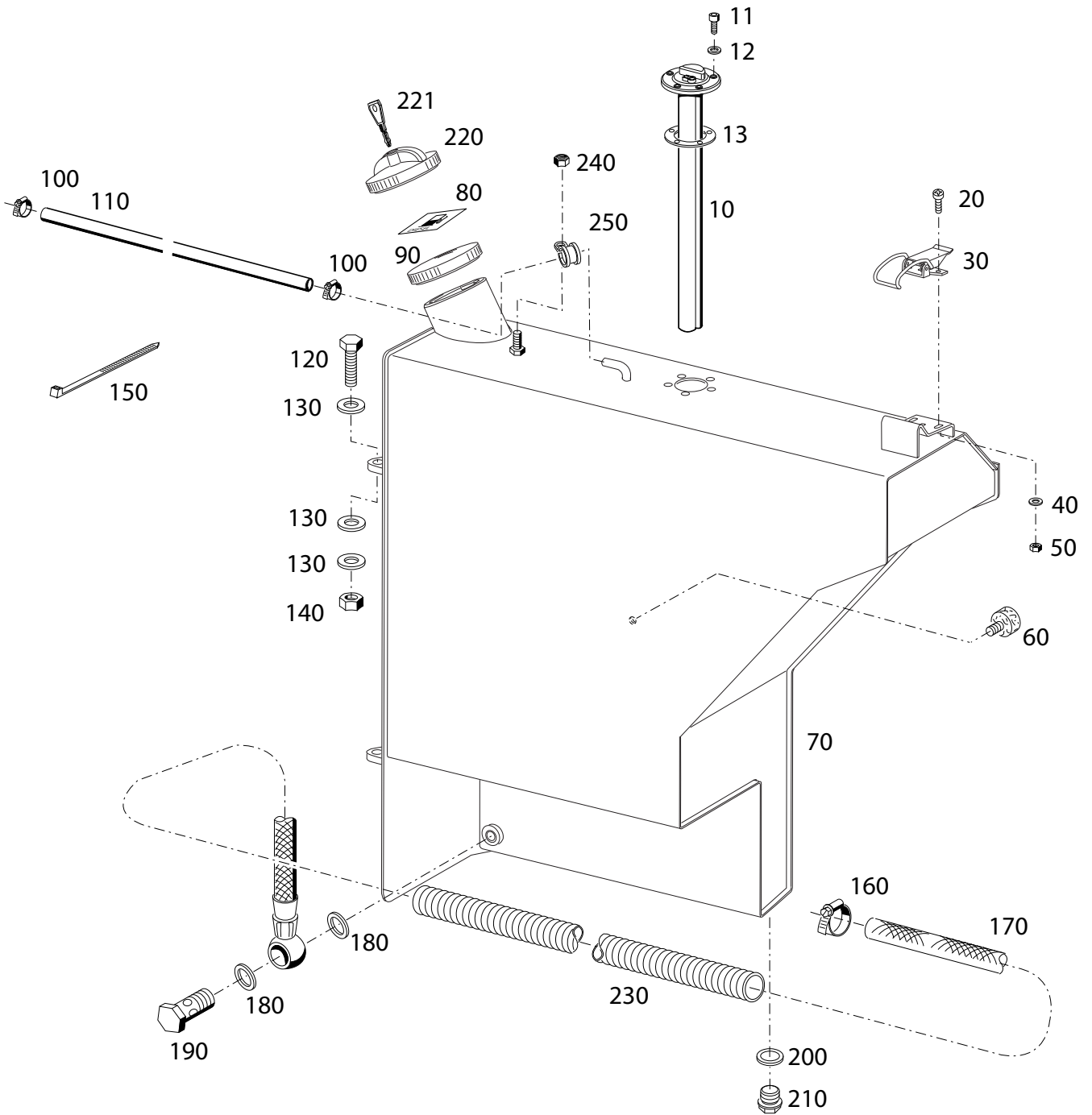
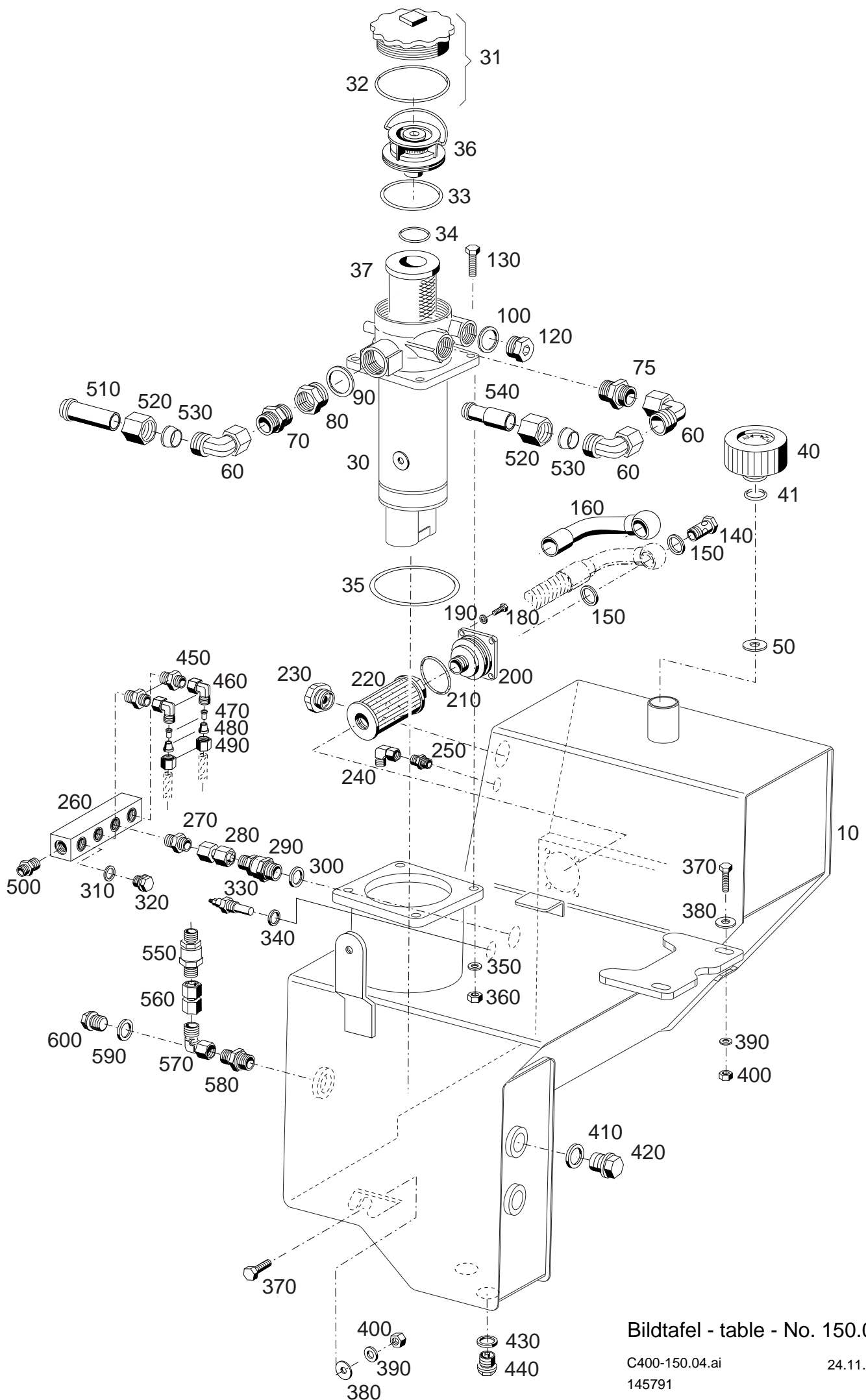
24.11.06

Bild-Nr. Ill.No.	Bestell-Nr. Part No.		Benennung	Abm./Bemerk. Dimen./Remarks	Stück Pieces	Denomination
10	148 201		Hydrauliktank Zsb.	Mit Kotflügelhalter with fender owner off ab 204 000 116	1	Hydraulic tank
30	145 525		Rücklauf-Saugfilter Zsb. (mit Teil 31 – 37)		1	Return suction filter with part 31 - 37)
	030 611		Reparatursatz (best. aus Teilen 32 – 35)		1	Repair kit with parts 32 – 35)
31	146 421		Deckel	mit Teil 32	1	Cover with parts 32
32			O-Ring	} Nur als Reparatursatz lieferbar	1	O-ring
33			O-Ring		1	O-ring
34			O-Ring		1	O-ring
35			O-Ring		1	O-ring
36	146 422		Trennplatte		1	Plate
37	030 610		Filterelement m. O-Ringe		1	Filterelement with O-rings
40	028 368		Belüftungsfilter kpl.		1	Ventilation filter
41	027 362		Runddichtring	28,24x2,62	1	O-ring
50	014 912		Scheibe	Ø10,5x28x4	1	Shim
60	030 212		Einstellb. Winkelstutzen	F: Ø28M36x2	3	Angle socket
70	030 829		Ger. Einschraubstutzen	f.Ø28M33x2	1	Screw socket
75	030 920		Ger. Einschraubstutzen	f.Ø28R1"	1	Screw socket
80	143 470		Reduzierung	R1 1/4-M33x2	1	Connecting nipple
90	030 675	DIN7603A42x49	Dichtung		1	Sealing ring
100	026 975	DIN7603A33x39x2	Dichtring		1	Sealing ring
120	030 674	DIN908R1"	Verschlusschraube		1	Plug
130	011 531	DIN933M10x35	Sechskantschraube		4	Hexagon screw
140	026 578	DIN7643-28M30x1,5	Hohlschraube		1	Hollow screw
150	028 796		Megu-Schraubendichtung	30,8X38,1X2,34	2	Screw seal
160	147 761		Saugleitung Zsb. NL.	} eingebaut bis mounted up to 30.04.06	1	Suction pipe ass.
180	011 511	DIN933M8x20	Sechskantschraube		4	Hexagon screw
190	010 063	DIN137B8	Federscheibe		4	Lock washer
200	127 832		Verschlussdeckel	82,8X82,8X46	1	Sealing cover
210	014 696		Runddichtring	64X3 GU	1	O-Ring
220	029 540		Saugfilterelement	63x160-R1"	1	Suction filter element
230	030 022		Ölstandsauge		1	Oil sight glass
240	028 616		Einstellb. Winkelstutzen		1	Angle socket
250	028 609		Ger. Einschraubstutzen		1	Screw socket
260	134 881		Sammelleiste	30x30x120	1	Collecting rail
270	028 635		Ger. Einschraubstutzen	f. Ø153/8"	1	Screw socket
280	030 001		Ger. Verbindung	f. Ø15 M22x1,5	1	Straight coupling
290	028 612		Rückschlagventilstutzen	P-RV 15 L	1	Relief valve socket
300	010 401	DIN7603A22x27CU	Dichtring		1	Sealing ring
310	014 771		Dichtring		1	Sealing ring
320	011 035	DIN910-3/8"	Verschlusschraube		1	Seal plug
330	020 899		Temperaturgeber		1	Temperature transmitter
340	010 391	DIN7603A14x20CU	Dichtring		1	Sealing ring
350	010 064	DIN137B10x18	Federscheibe		4	Lock washer
360	011 585	DIN934M10	Sechskantmutter		4	Hexagon nut
370	011 531	DIN933M10x35	Sechskantschraube		4	Hexagon screw
380	010 046	DIN125A10,5	Scheibe		4	Shim
390	010 064	DIN137B10x18	Federscheibe		4	Lock washer

Bild-Nr. Ill.No.	Bestell-Nr. Part No.	Benennung	Abm./Bemerk. Dimen./Remarks	Stück Pieces	Denomination
400	011 585	DIN934M10	Sechskantmutter	4	Hexagon nut
410	010 401	DIN7603A22x27	Dichtring	1	Flat gasket
420	010 407	DIN7604M22x1,5	Verschlussstopfen	1	Plug
430	010 397	DIN7603A20x26CU	Dichtring	1	Sealing ring
440	015 354	Magnetstopfen	M20x1,5	1	Magneto plug
450	030 744	Ger. Einschraubstutzen	f. Ø10; 3/8"	2	Screw socket
460	029 460	Einstellb. Winkelstutzen	f. Ø10 M16x1,5	2	Angle socket
470	028 979	Einsteckhülse	8-10/6	2	Einsteckhülse
480	029 527	Profilirng	f. Ø10	2	Profile ring
490	029 526	Überwurfmutter	f. Ø10 M16x1,5	2	Lock nut
500	028 614	Ger. Einschraubstutzen	f. Ø12 3/8"	1	Male stud coupling
510	143 780	Rohr		1	Pipe
520	028 117	f.Ø28 60 lang Überwurfmutter	eingebaut bis mounted up to 30.04.06	2	Lock nut
530	028 118	f.Ø28 M36x2 Profilirng		2	Profile ring
540	143 779	f.Ø28 Rohr		1	Pipe
		f.Ø28/22			
550	028 612	Rückschlagventilstutzen P-RV 15 L	Eingebaut bis 204 100 108	1	Relief valve socket
560	030 001	Ger. Verbindung		1	Straight coupling
570	028 624	f. Ø15 M22x1,5 Einstellb. Winkelstutzen		1	Angle socket
580	028 610	f. Ø15 M22x1,5 Ger. Einschraubstutzen		1	Screw socket
590	010 401	DIN7603A22x27CU	Eingebaut ab 204 100 109	1	Sealing ring
600	010 407	DIN7604M22x1,5		1	Screw plug

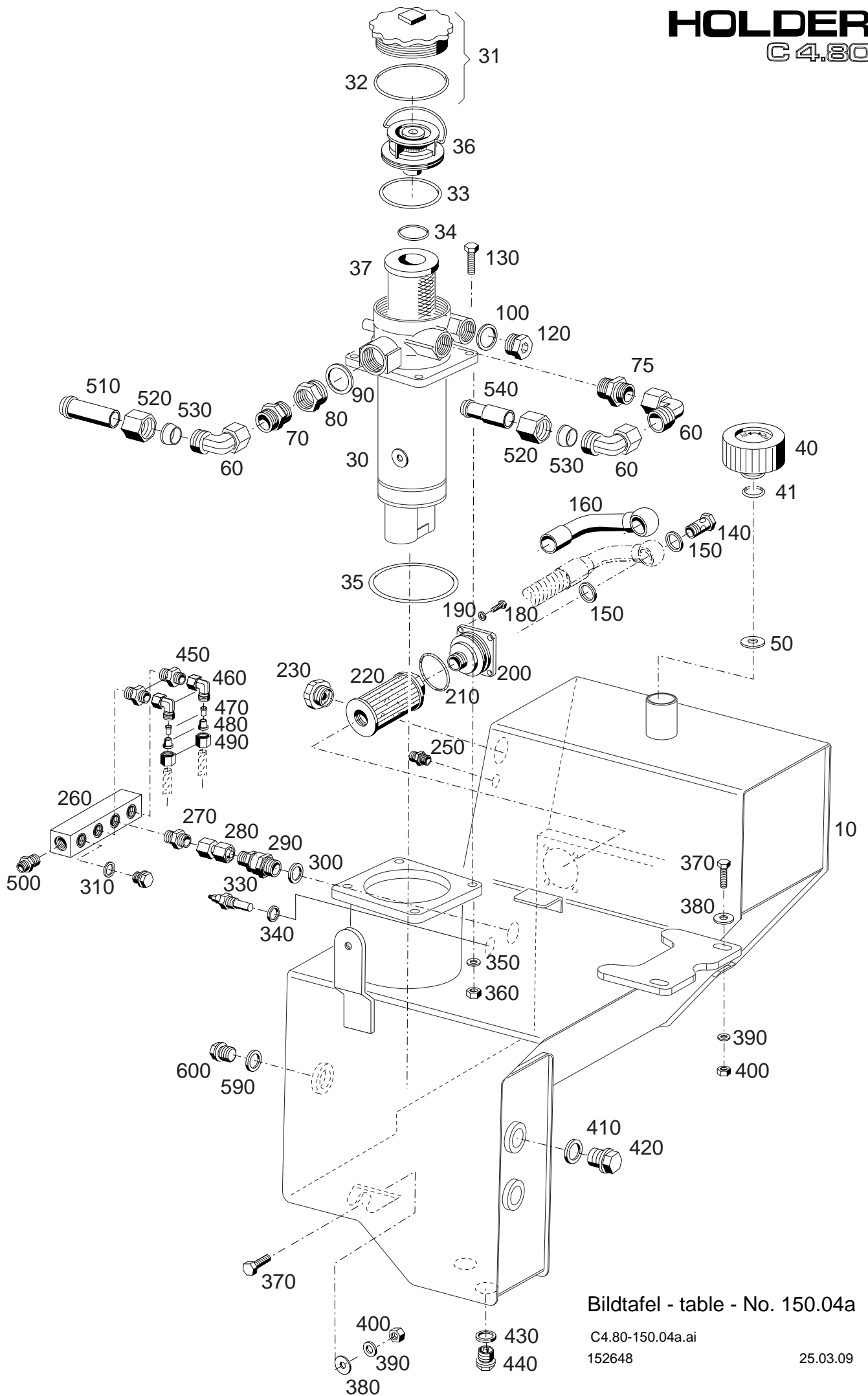

Bildtafel - table - No. 150.04a

C4.80-150.04a.ai
152648

25.03.09

Bild-Nr. Ill.No.	Bestell-Nr. Part No.	Benennung	Abm./Bemerk. Dimen./Remarks	Stück Pieces	Denomination
10	152 627	Hydrauliktank Zsb.		1	Hydraulic tank ass.
30	145 525	Rücklauf-Saugfilter Zsb. (mit Teil 31 – 37)		1	Return suction filter with part 31 - 37)
	030 611	Reparatursatz (best. aus Teilen 32 – 35)		1	Repair kit with parts 32 – 35)
31	146 421	Deckel	mit Teil 32	1	Cover with parts 32
32		O-Ring	} Nur als Reparatursatz lieferbar	1	O-ring
33		O-Ring		1	O-ring
34		O-Ring		1	O-ring
35		O-Ring		1	O-ring
36	146 422	Trennplatte		1	Plate
37	030 610	Filterelement m. O-Ringe		1	Filterelement with O-rings
40	028 368	Belüftungsfiler kpl.		1	Ventilation filter
41	027 362	Runddichtring	28,24x2,62	1	O-ring
50	014 912	Scheibe	Ø10,5x28x4	1	Shim
60	030 212	Einstellb. Winkelstutzen	F: Ø28M36x2	3	Angle socket
70	030 829	Ger. Einschraubstutzen	f.Ø28M33x2	1	Screw socket
75	030 920	Ger. Einschraubstutzen	f.Ø28R1"	1	Screw socket
80	143 470	Reduzierung	R1 1/4-M33x2	1	Connecting nipple
90	030 675	Dichtung		1	Sealing ring
		DIN7603A42x49			
100	026 975	DIN7603A33x39x2	Dichtring	1	Sealing ring
120	030 674	DIN908R1"	Verschlussschraube	1	Plug
130	011 531	DIN933M10x35	Sechskantschraube	4	Hexagon screw
140	026 578	DIN7643-28M30x1,5	Hohlschraube	1	Hollow screw
150	031 495	DIN7603-30x36	Dichtring	2	Screw seal
			Cu m. Fülldichtung		
180	011 511	DIN933M8x20	Sechskantschraube	4	Hexagon screw
190	010 063	DIN137B8	Federscheibe	4	Lock washer
200	127 832		Verschlussdeckel	1	Sealing cover
			82,8x82,8x46		
210	014 696		Runddichtring	1	O-Ring
220	029 540		Saugfilterelement	1	Suction filter element
230	030 022		Ölstandsauge	1	Oil sight glass
250	028 609		Ger. Einschraubstutzen	1	Screw socket
260	134 881		Sammelleiste	1	Collecting rail
270	028 635		Ger. Einschraubstutzen	1	Screw socket
280	030 001		Ger. Verbindung	1	Straight coupling
290	028 612		Rückschlagventilstutzen	1	Relief valve socket
300	010 401	DIN7603A22x27CU	Dichtring	1	Sealing ring
			30x30x120		
			f. Ø153/8"		
			f. Ø15 M22x1,5		
			P-RV 15 L		
310	014 771		Dichtring	1	Sealing ring
320	011 035	DIN910-3/8"	Verschlussschraube	1	Seal plug
330	020 899		Temperaturgeber	1	Temperature transmitter
340	010 391	DIN7603A14x20CU	Dichtring	1	Sealing ring
350	010 064	DIN137B10x18	Federscheibe	4	Lock washer
360	011 585	DIN934M10	Sechskantmutter	4	Hexagon nut
370	011 531	DIN933M10x35	Sechskantschraube	4	Hexagon screw
380	010 046	DIN125A10,5	Scheibe	4	Shim
390	010 064	DIN137B10x18	Federscheibe	4	Lock washer
400	011 585	DIN934M10	Sechskantmutter	4	Hexagon nut
410	010 401	DIN7603A22x27	Dichtring	1	Flat gasket
420	010 407	DIN7604M22x1,5	Verschlussstopfen	1	Plug
430	010 397	DIN7603A20x26CU	Dichtring	1	Sealing ring

Bild-Nr. Ill.No.	Bestell-Nr. Part No.		Benennung	Abm./Bemerk. Dimen./Remarks	Stück Pieces	Denomination
440	015 354		Magnetstopen	M20x1,5	1	Magneto plug
450	030 744		Ger. Einschraubstutzen	f. Ø10; 3/8"	2	Screw socket
460	029 460		Einstellb. Winkelstutzen	f. Ø10 M16x1,5	2	Angle socket
470	028 979		Einsteckhülse	8-10/6	2	Einsteckhülse
480	029 527		Profilring	f. Ø10	2	Profile ring
490	029 526		Überwurfmutter	f. Ø10 M16x1,5	2	Lock nut
500	028 614		Ger. Einschraubstutzen	f. Ø12 3/8"	1	Male stud coupling
590	010 401	DIN7603A22x27CU	Dichtring	Eingebaut ab	1	Sealing ring
600	010 407	DIN7604M22x1,5	Verschlusschraube	204 100 109	1	Screw plug

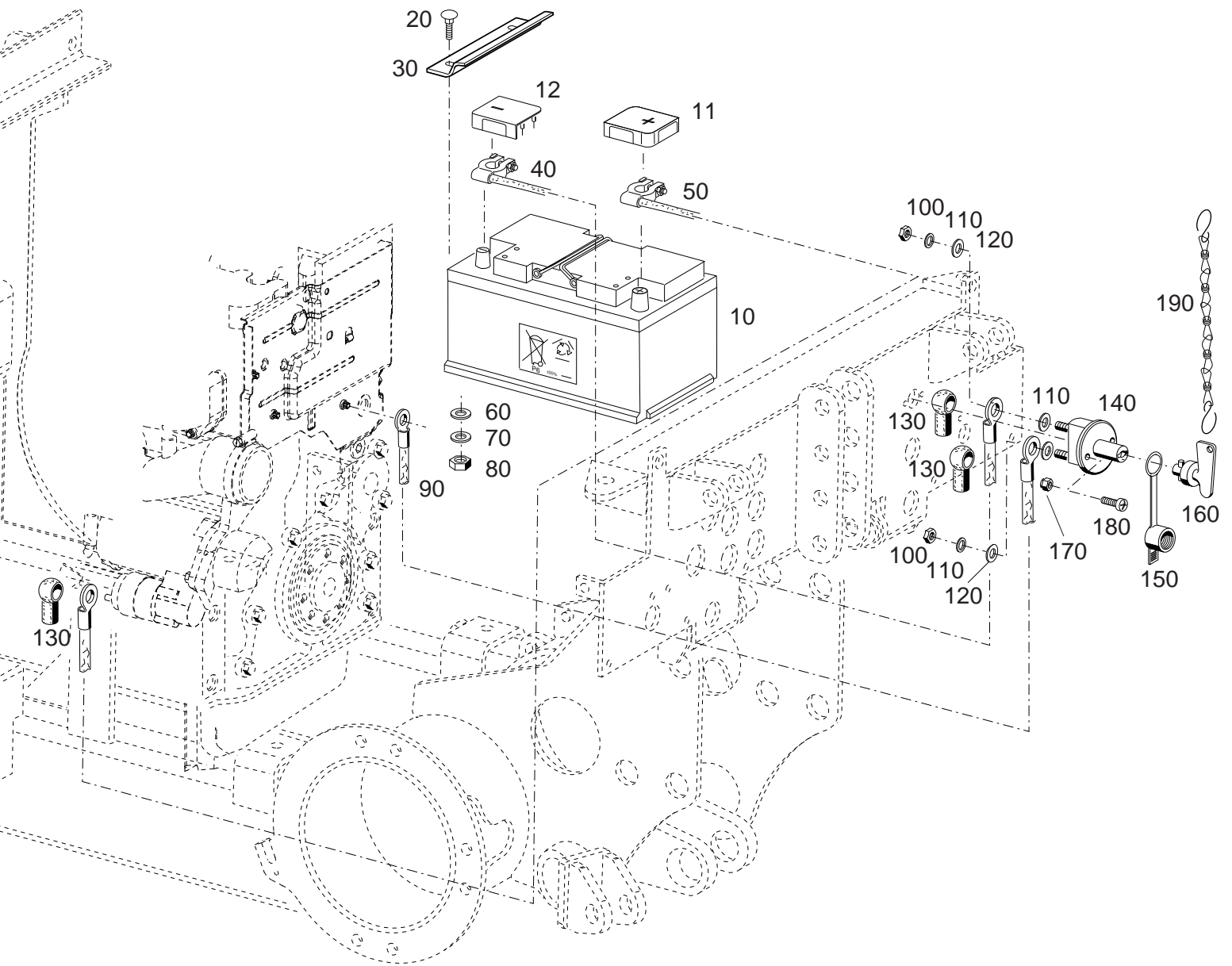

Bildtafel - table - No. 150.06

BILDTAFEL NR. 150.06

TABLE NO. 150.06

BATTERIE, BATTERIETRENNNSCHALTER

BATTERY, AKKU SWITCH

Bild-Nr.	Bestell-Nr.		Benennung	Abm./Bemerk.	Stück	Denomination
III.No.	Part No.			Dimen./Remarks	Pieces	
10	028 549		Akku (mit Teilen 11 u. 12)	12 V 100 AH	1	Accumulator (with parts 11 a. 12)
11			Endpolabdeckung	für + Pol	1	Pole cover
12			Endpolabdeckung	für - Pol	1	Pole cover
20	011 806	DIN603M8x20	Flachrundschraube		2	Flat screw
30	110 334		Batterieklemmstück	Plat. 50x148x3	1	Battery terminal
40	145 384		Zsb. Batteriekabel	1600 lg.	1	Cable ass.
50	145 382		Zsb. Batteriekabel	1850 lg.	1	Cable ass.
60	010 044	DIN125A8,4	Scheibe		2	Shim
70	011 140	DIN127B8	Federring		2	Spring ring
80	011 579	DIN934M8	Sechskantmutter		2	Hexagon nut
90	145 383		Zsb. Batteriekabel	1250 lg.	1	Cable ass.
100	011 751	DIN439M10	Sechskantmutter		2	Hexagon nut
110	010 056	DIN127A10	Federring		2	Lock washer
120	011 750	DIN433-10,5	Scheibe		4	Shim
130	114 820	504 184 00 90	Gummikappe		3	Rubber cap
140	138 306		Batterietrennschalter (mit Teilen 100-160)		1	Akku switch (with parts 100-160)
150	797 497		Staubschutzkappe		1	Dust cap
160	138 961		Ersatzschlüssel		1	Key
170	011 683	DIN985M6	Sechskantmutter		2	Hexagon nut
180	023 652	DIN7985M6x20	Linsenschraube		2	Lenthead screw
190	016 613		Zsb. Knotenkette	145 lg.	1	Button chain ass.

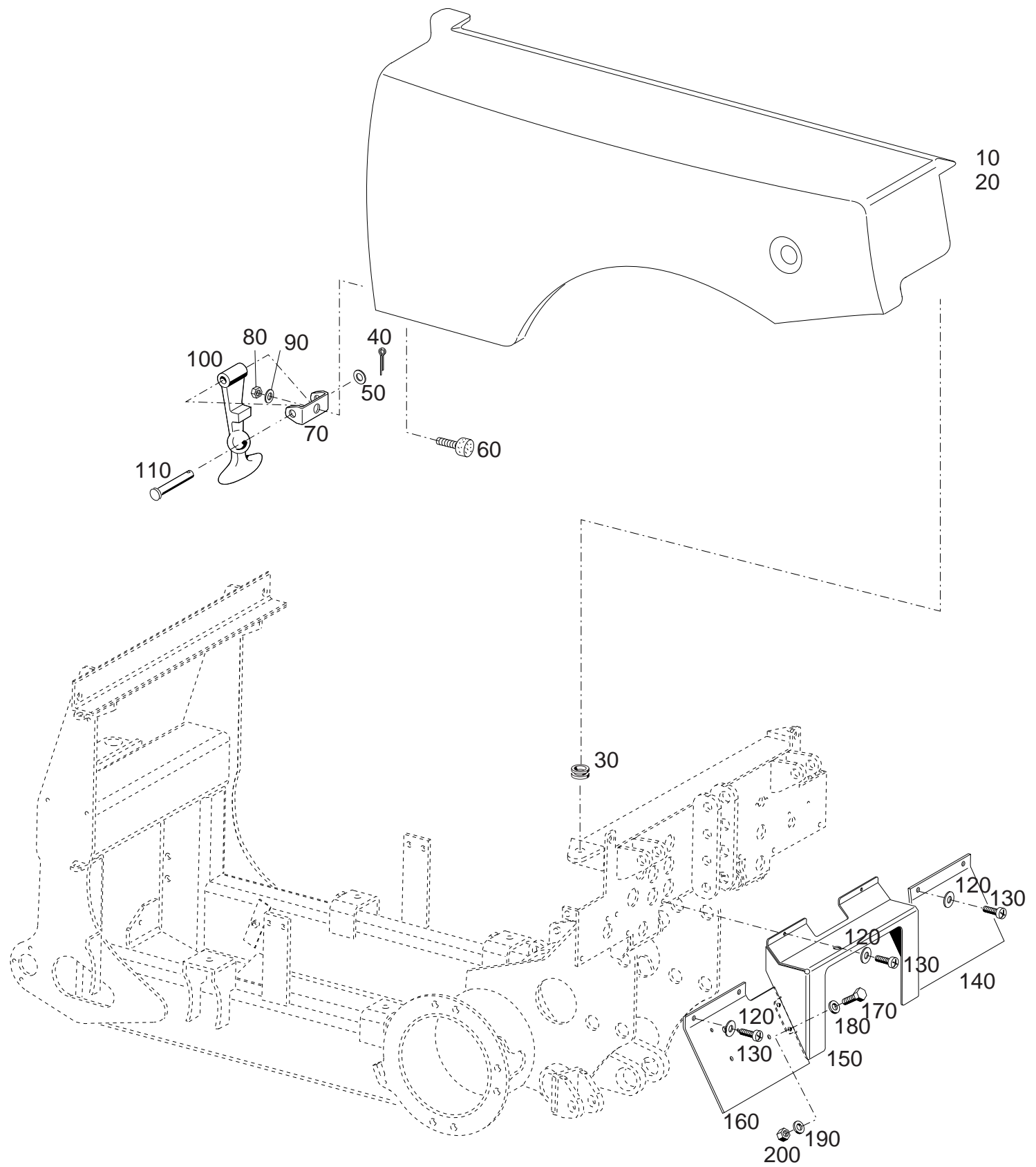

Bildtafel - table - No. 150.08

BILDTAFEL NR. 150.08
HAUBENSEITENTEIL

TABLE NO. 150.08
BONNET SIDE PARTS

Bild-Nr. Ill.No.	Bestell-Nr. Part No.	Benennung	Abm./Bemerk. Dimen./Remarks	Stück Pieces	Denomination
				C4.74 C4.80	
10	145 201	Verkleidung Seitenteil links		1 1	Bonnet side part lh.
20	145 202	Verkleidung Seitenteil re.	eingebaut bis 01.09	1 -	Bonnet side part rh.
	152 643	Verkleidung Seitenteil re.	eingebaut ab 01.09	1 1	Bonnet side part rh.
30	027 328	Rohrdurchführungsstülle	Ø35x12x20	2 2	Rubber
40	010 025	Splint		2 2	Split pin
50	015 646	Scheibe	Ø5,2x10x1	2 2	Shim
60	020 846	Puffer		2 2	Buffer
70	015 394	Lager		2 2	Bearing
80	011 753	Sechskantmutter		2 2	Hexagon nut
90	010 063	Federscheibe		2 2	Lock washer
100	015 382	Haubenhalter		2 2	Bonnet retainer
110	015 981	Zsb. Bundbolzen (mit Teilen 40 und 50)	9x49,5	2 2	Collar bolt (with parts 40 a. 50)
120	010 887	Scheibe		6 6	Shim
130	023 652	Linsenschraube		6 6	Cylindrical screw
140	147 304	Kotflügel rechts		1 1	Fender right
150	147 196	Halteblech		1 1	Support plate
160	147 302	Zsb. Kotflügel links	NL.	1 1	Fender left
170	011 509	Sechskantschraube		4 4	Hexagon screw
180	010 044	Scheibe		4 4	Shim
190	010 063	Federscheibe		4 4	Lock washer
200	011 579	Sechskantmutter		4 4	Hexagon nut

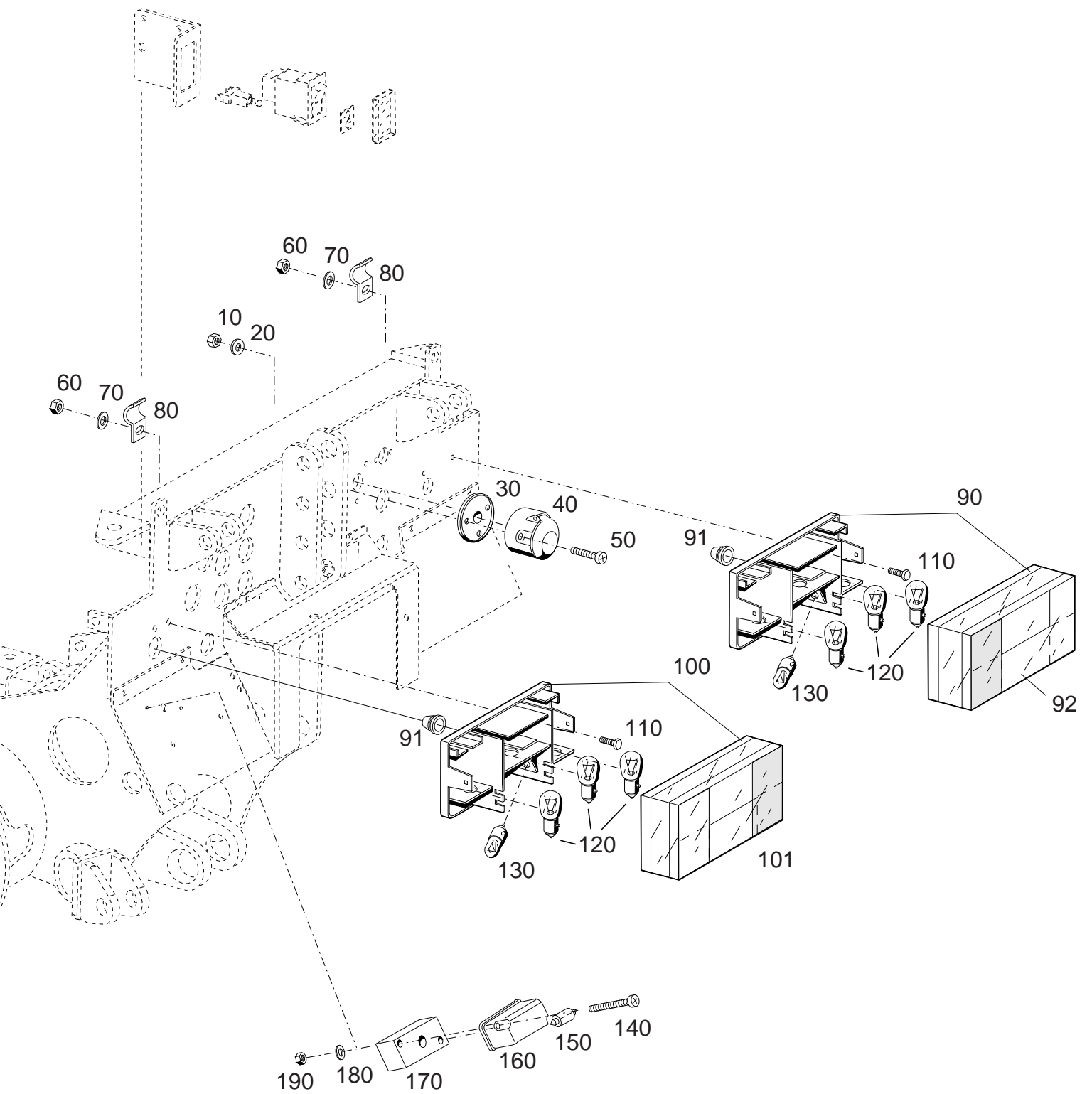

Bildtafel - table - No. 150.10

BILDTAFEL NR. 150.10
4-KAMMERLEUCHTEN
STECKDOSE

TABLE NO. 150.10
REAR REFLECTOR ASS.
SOCKET

Bild-Nr.	Bestell-Nr.	Benennung	Abm./Bemerk.	Stück	Denomination
III.No.	Part No.		Dimen./Remarks	Pieces	
10	011 576	DIN934M5	Sechskantmutter	3	Hexagon nut
20	010 061	DIN137B5	Federscheibe	3	Lock washer
30	138 124		Gummiabdichtung f. Steckd.	1	Rubber gasket
40	012 015	DIN72577A7	Steckdose	1	Socket
50	010 019	DIN84M5x30	Zylinderschraube	3	Screw

60	011 577	DIN934M6	Sechskantmutter	4	Hexagon nut
70	011 742	DIN137B6	Federscheibe	4	Lock washer
80	022 927	DIN72571-1x18	Befestigungsschelle	2	Fixing socket
90	027 889		4-Kammerleuchte rechts (mit Teil 91)	1	Rear reflector ass.RH (with part 91)

91	795 287		Tülle	2	Socket
92	028 399		Lichtscheibe rechts	1	Lamp quard right
100	029 990		4-Kammerleuchte links (mit Teil 91)	1	Rear reflector ass. LH (with part 91)
101	797 144		Lichtscheibe links	1	Lamp quard left

110	011 502	DIN933M6x12	Sechskantschraube	4	Hexagon screw
120	012 032	DIN72601-12V/21W	KFZ-Glühlampe	6	Bulb
130	012 028	DIN72601-12V/10W	KFZ-Glühlampe	2	Bulb
140	030 354	DIN7985M4x45	Linsenschraube	2	Lenthead screw
150	012 027	DIN72601-12V5W	KFZ-Glühlampe	1	Bulb

160	021 164		Kennzeichenleuchte	1	License plate light
170	144 611		Distanzstück	1	Spacer piece
180	011 741	DIN137B4	Federscheibe	2	Lock washer
190	011 571	DIN934M4	Sechskantmutter	2	Hexagon nut

HOLDER M480

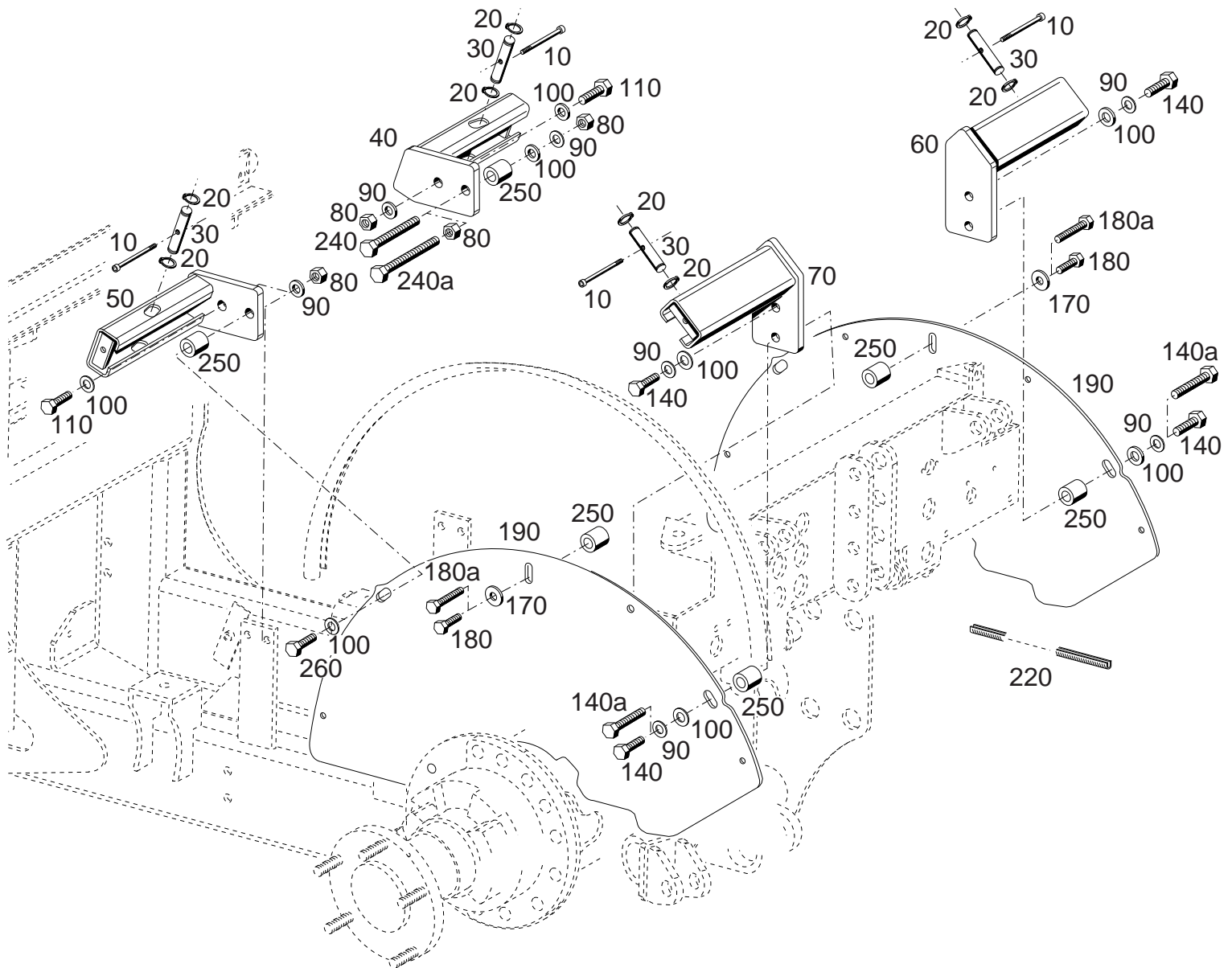

Bildtafel - table - No. 150.12

C400-150.12.ai

15.12.10

147080

BILDTAFEL NR. 150.12
KOTFLÜGELHALTER HINTEN, ABSCHIRMBLECH

TABLE NO. 150.12
REAR FENDER HOLDER, SCREENING PLATE

Bild-Nr. Ill.No.	Bestell-Nr. Part No.		Benennung	Abm./Bemerk. Dimen./Remarks	Stück Pieces	Denomination
10	022 772	DIN912M6x90	Innensechskantschraube		4	Socket head screw
20	010 133	DIN471-12x1	Sicherungsring		8	Snap ring
30	145 937		Zentrierbolzen		4	Centering bolt
40	147 725		Zsb. Halter rechts vorn		1	Owner right in front
50	147 753		Zsb. Halter links vorn		1	Owner left in front
60	147 726		Zsb. Halter rechts hinten		1	Owner right in the back
70	147 754		Zsb. Halter links hinten		1	Owner left in the back
80	011 585	DIN934M10	Sechskantmutter	bis ... 4 Stück	5	Hexagon nut
90	010 064	DIN137B10x18	Federscheibe		8	Lock washer
100	010 046	DIN125A10,5	Scheibe		8	Shim
110	011 531	DIN933M10x35	Sechskantschraube	bis ... 4 Stück	2	Hexagon screw
140	011 527	DIN933M10x25	Sechskantschraube	bis ... 4 Stück	2	Hexagon screw
140a	011 532	DIN933M10x45	Sechskantschraube	ab Tier 3 Motor	2	Hexagon screw
170	012 537	DIN9021A8,4	Scheibe		2	Shim
180	011 507	DIN933M8x10	Sechskantschraube	eingebaut bis ...	2	Hexagon screw
180a	011 514	DIN933M8x25	Sechskantschraube	ab Tier 3 Motor	2	Hexagon screw
190	148 439		Innenkotflügel		2	Fender
220	025 889		Kantenschutz	6,5x9,5x400	2	Edge protection
240	011 533	DIN933M10x65	Sechskantschraube	eingebaut bis ...	1	Hexagon screw
240a	031 541	DIN933M10x75	Sechskantschraube	eingebaut ab Tier 3	1	Hexagon screw
250	134 285		Distanzring	bis ... 4 Stück	6	Ring
260	011 105	DIN931M10x60	Sechskantschraube		1	Hexagon screw

HOLDER C 4.74

10-a

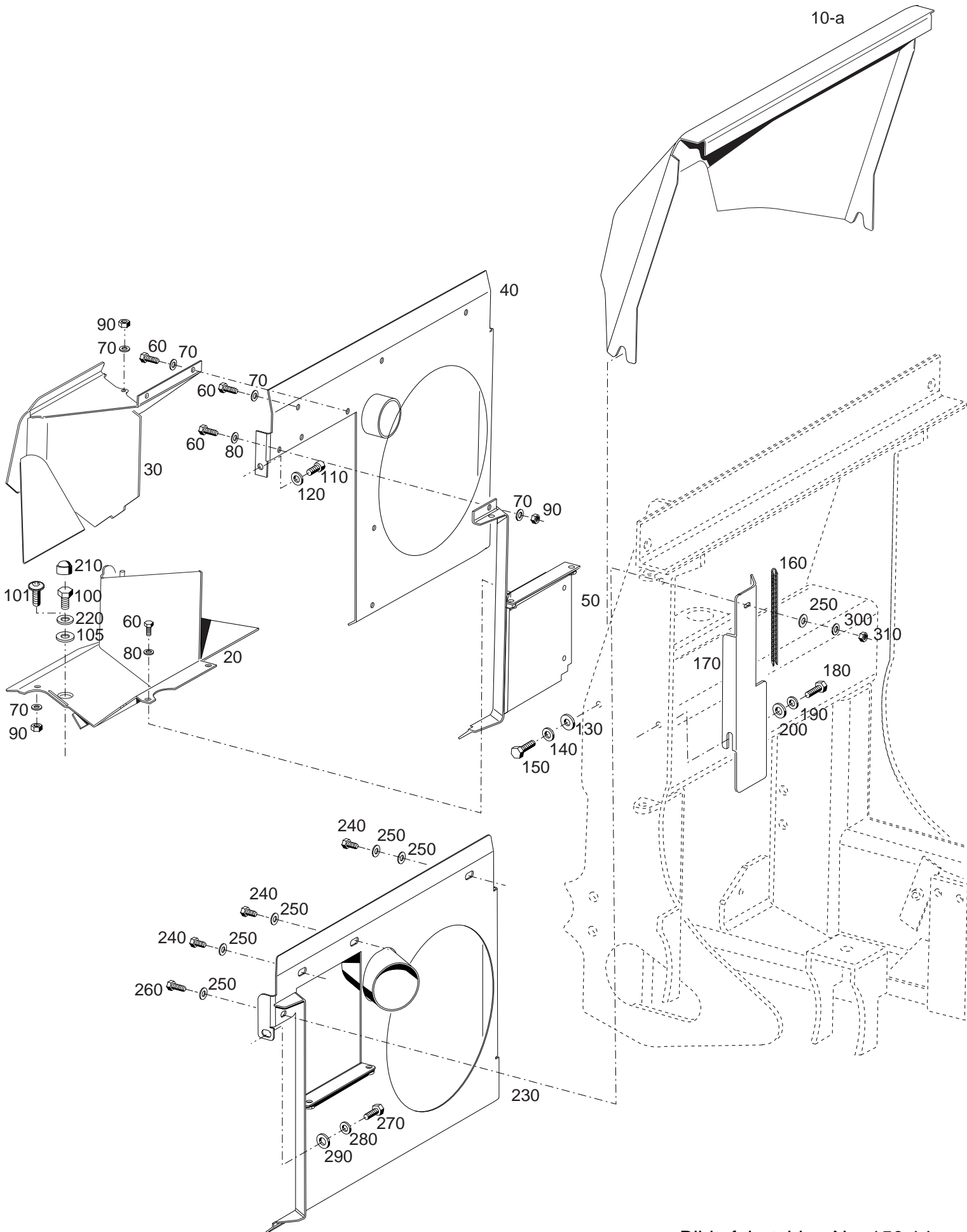

Bildtafel - table - No. 150.14

C4.74-150.14.ai

24.11.08

145762

BILDTAFEL NR. 150.14
SCHLAUCHKANAL, ANSAUGGITTER

TABLE NO. 150.14
HOSE CHANEL, SUCKING IN LATTICE

Bild-Nr. Ill.No.	Bestell-Nr. Part No.		Benennung	Abm./Bemerk. Dimen./Remarks	Stück Pieces	Denomination
10	147 952		Ansauggitter (ohne Bohrung für Luftansaugung)	eingebaut bis 204 000 260 Nicht austauschbar	1	Sucking in lattice mounted up to not interchangeable
10a	151 682		Ansauggitter (mit Bohrung für Luftansaugung)	eingebaut ab 204 000 261	1	Sucking in lattice mounted from
20	147 915		Kanalboden Zsb. NL	eingebaut bis 204 000 260	1	Channel soil ass.
30	147 919		Kanaldeckel Zsb. NL		1	Duct cover ass.
40	147 965		Schottwand Zsb. NL		1	Bulkhead ass.
50	147 972		Schottblech Zsb. NL		1	Bulkhead sheet metal ass.
60	011 503	DIN933M6x16	Sechskantschraube	eingebaut bis 11.08 mounted up to 11.08	7	Hexagon screw
70	011 742	DIN137B6	Federscheibe		7	Spring washer
80	010 887	DIN125-6,4	Scheibe		3	Shim
90	011 577	DIN934M6	Sechskantmutter		3	Hexagon nut
100	011 525	DIN933M10x20	Sechskantschraube		1	Hexagon screw
101	031 058		Linsenflachkopfschraube (mit Innensechskant 10.9, M10x20)	eingebaut ab 12.08 mounted from 12.08	1	Lenthead screw
105	010 046	DIN125A10,5	Scheibe		1	Shim
110	011 863	DIN912M8x10	Sechskantschraube		3	Hexagon screw
120	010 044	DIN125A8,4	Scheibe	6,5x9,5x165	3	Shim
130	012 537	DIN9021-8,4	Scheibe		2	Shim
140	010 063	DIN137B8	Federscheibe		2	Lock washer
150	011 509	DIN933M8x16	Sechskantschraube		2	Hexagon screw
160	018 816-165		Kantenschutz		1	Guard
170	147 973		Abdeckung	eingebaut bis 11.08 mounted up to 11.08	1	Cover
180	011 891	DIN933M8x12	Sechskantschraube		1	Hexagon screw
190	010 063	DIN137B8	Federscheibe		1	Lock washer
200	010 044	DIN125-8,4	Scheibe		1	Shim
210	027 089		Schutzkappe		1	Protective cap
220	010 064	DIN137B10	Federscheibe		1	Lock washer
230	151 059		Schottblech Zsb. NL	eingebaut ab 204 000 261	1	Bulkhead sheet
240	011 502	DIN933M6x12	Sechskantschraube		3	Hexagon screw
250	010 464	DIN9021-6,4	Scheibe		6	Shim
260	011 503	DIN933M6x16	Sechskantschraube		1	Hexagon screw
270	011 509	DIN933M8x16	Sechskantschraube		3	Hexagon screw
280	010 063	DIN137B8	Federscheibe		3	Lock washer
290	010 044	DIN125-8,4	Scheibe		3	Shim
300	011 742	DIN137B6	Federscheibe		1	Spring washer
310	011 577	DIN934M6	Sechskantmutter		1	Hexagon nut

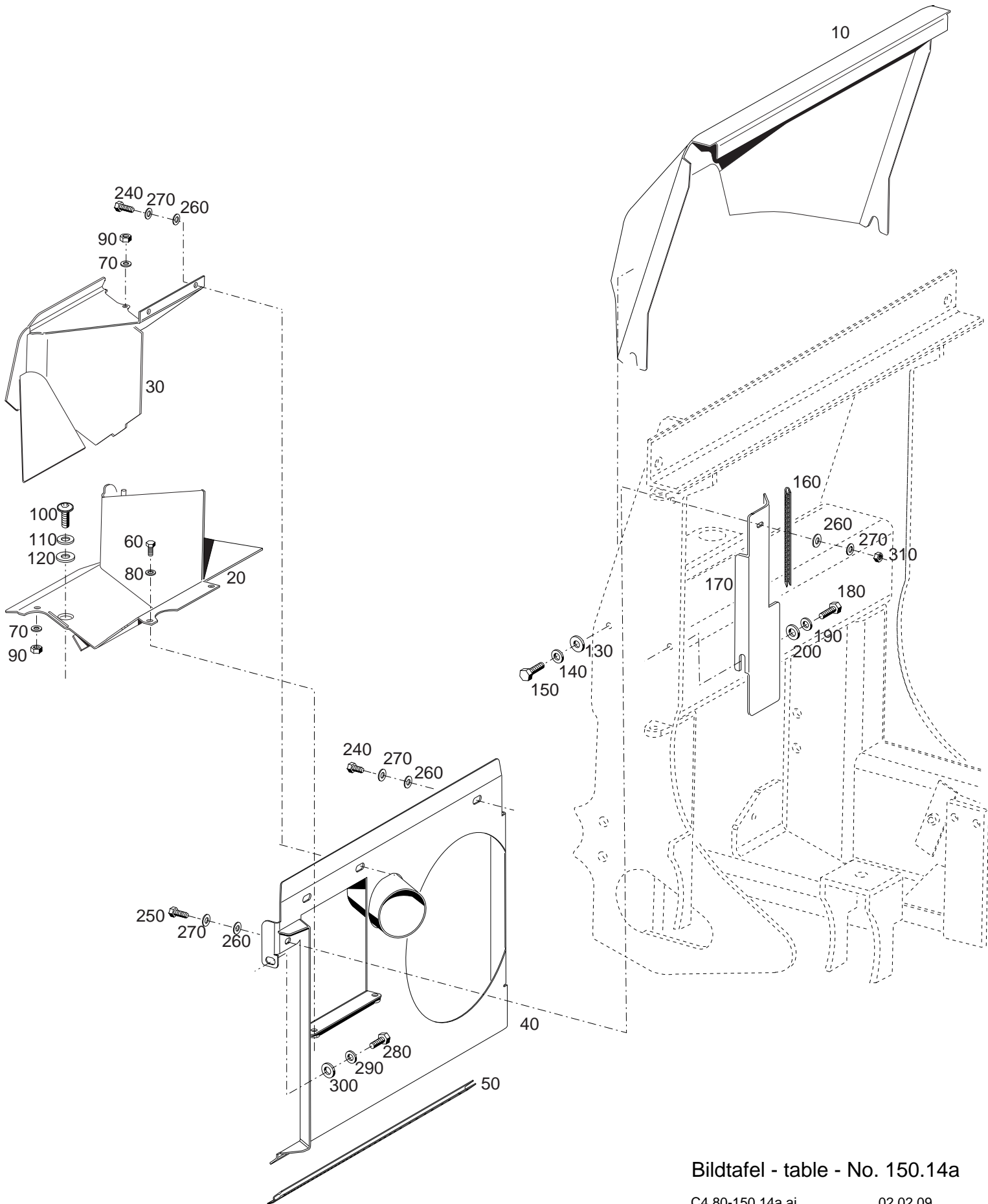

Bildtafel - table - No. 150.14a

C4.80-150.14a.ai

02.02.09

BILDTAFEL NR. 150.14a
SCHLAUCHKANAL, ANSAUGGITTER

TABLE NO. 150.14a
HOSE CHANEL, SUCKING IN LATTICE

Bild-Nr. Ill.No.	Bestell-Nr. Part No.		Benennung	Abm./Bemerk. Dimen./Remarks	Stück Pieces	Denomination
10	151 682		Ansauggitter (mit Bohrung für Luftansaugung)		1	Sucking in lattice mounted from
20	147 915		Kanalboden Zsb. NL		1	Channel soil ass.
25	148 919		Kanalboden und Kanaldeckel kpl.		1	Channel soil and cover
30	147 919		Kanaldeckel Zsb. NL		1	Duct cover ass.
40	152 104		Schottwand Zsb. NL		1	Bulkhead ass.
50	018 827-539		Kantenschutz	8x20; schwarz lg. 539	1	Edge guard
60	011 503	DIN933M6x16	Sechskantschraube		2	Hexagon screw
70	011 742	DIN137B6	Federscheibe		2	Spring washer
80	010 887	DIN125-6,4	Scheibe		2	Shim
90	011 577	DIN934M6	Sechskantmutter		2	Hexagon nut
100	031 058		Linsenflachkopfschraube (mit Innensechskant)	10.9, M10x20	1	Lenthed screw
110	010 064	DIN137B10	Federscheibe		1	Spring washer
120	010 046	DIN125A10,5	Scheibe		1	Shim
130	012 537	DIN9021A8,4	Scheibe		2	Shim
140	010 063	DIN137B8	Federscheibe		2	Spring washer
150	011 509	DIN933M8x16	Sechskantschraube		2	Hexagon screw
160	018 816-165		Kantenschutz	6,5x9,5 schwarz lg. 165	1	Edge guard
170	147 973		Abdeckung	322x76x2	1	Cover
180	011 891	DIN933M8x12	Sechskantschraube		1	Hexagon screw
190	010 063	DIN137B8	Federscheibe		1	Spring washer
200	010 044	DIN125-8,4	Scheibe		1	Shim
240	011 502	DIN933M6x12	Sechskantschraube		3	Hexagon screw
250	011 503	DIN933M6x16	Sechskantschraube		1	Hexagon screw
260	010 464	DIN9021-6,4	Scheibe	Niro	5	Shim
270	011 742	DIN137B6	Federscheibe		5	Spring washer
280	011 509	DIN933M8x16	Sechskantschraube		3	Hexagon screw
290	010 063	DIN137B8	Federscheibe		3	Spring washer
300	010 044	DIN125-8,4	Scheibe		3	Shim
310	011 577	DIN934M6	Sechskantmutter		1	Hexagon nut

Kabelsätze

Dichtungssätze

Tafel 180.02	Schaltplan, Kabelsätze, Dichtungssätze
Tafel 180.04	Kabelsatz hinten - Knickpunkt Motor
Tafel 180.06	Kabelsatz hinten - Heckrahmen
Tafel 180.08	Kabelsatz hinten - Fahrhydraulik
Tafel 180.10	Kabelsatz hinten - Scheinwerfer Abblendlicht
Tafel 180.12	Kabelsatz Konsole
Tafel 180.14	Kabelsatz Elektrohydraulik
Tafel 180.16	Kabelsatz Vorglühen
Tafel 180.18	Kabelsatz für Geräteverstellpumpe kpl.
Tafel 180.20	Kabelsatz Klima / Heizung

Cable sets

Gasket kits

Table 180.02	Wiring diagram, cable sets, gasket kits
Table 180.04	Cable set rear - Inflection engine
Table 180.06	Cable set rear - rear frame
Table 180.08	Cable set rear - drive hydraulik
Table 180.10	Cable set rear - headlights dim light
Table 180.12	Cable set console
Table 180.14	Cable set - electrohydraulic
Table 180.16	Cable set - preheat
Table 180.18	Cable set for variable capacity pump cpl.
Table 180.20	Cable set air conditioning / heating

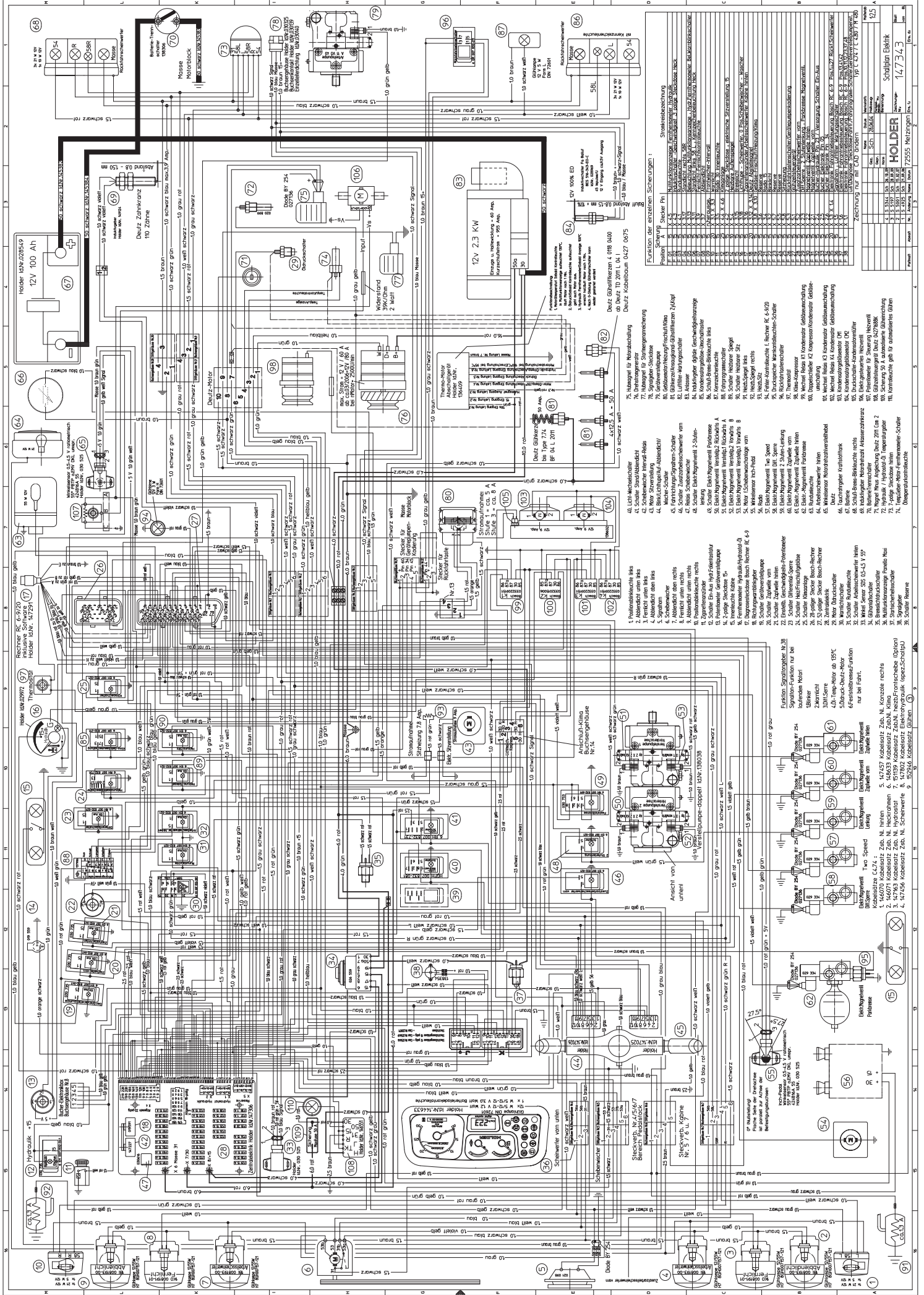

Bildtafel - table - No. 180.02
 C400-180.02.ai 11.01.10

Bild-Nr. III.No.	Bestell-Nr. Part No.	Benennung	Abm./Bemerk. Dimen./Remarks	Stück Pieces	Denomination
<u>147 343</u>		<u>SCHALTPLAN ELEKTRIK</u>	siehe Bildtafel 180.02 in Betriebsanleitung im A2 Format beigelegt	1	<u>WIRING DIAGRAM</u> contained in operation Manual
<u>146 070</u>		<u>ZSB. KABELSATZ HINTEN</u> (mit Steckverbindungen Knickpunkt Motor)	siehe Bildtafel 180.04	1	<u>CABLE SET REAR ASS.</u>
<u>146 071</u>		<u>ZSB. KABELSATZ</u> Heckrahmen (mit Steckverbindungen)	siehe Bildtafel 180.06	1	<u>CABLE SET ASS.</u> Rear frame
<u>147 163</u>		<u>ZSB. KABELSATZ</u> Fahrhydraulik (mit Steckverbindungen)	siehe Bildtafel 180.08	1	<u>CABLE SET ASS.</u> Drive hydraulic
<u>147 456</u>		<u>ZSB. KABELSATZ</u> Scheinwerfer Abblendlicht (mit Steckverbindungen)	siehe Bildtafel 180.10	1	<u>CABLE SET ASS.</u> Headlights Dim light
<u>147 457</u>		<u>ZSB. KABELSATZ</u> Konsole rechts (mit Steckverbindungen)	siehe Bildtafel 180.12	1	<u>CABLE SET ASS.</u> Console right
<u>147 802</u>		<u>ZSB. KABELSATZ</u> Elektrohydraulik (mit Steckverbindungen)	siehe Bildtafel 180.14	1	<u>CABLE SET ASS.</u> Electro hydraulic
<u>146 497</u>		<u>ZSB. KABELSATZ</u> Vorglühen (mit Steckverbindungen)	siehe Bildtafel 180.16	1	<u>CABLE SET ASS.</u> Preheat
<u>148 868</u>		<u>ZSB KABELSATZ</u> (für Geräteverstellpumpe)	siehe Bildtafel 180.18	1	<u>CABLE SET ASS</u> (for variable capacity pump.)
<u>148 633</u>		<u>ZSB KABELSATZ</u> Klima / Heizung	siehe Bildtafel 180.20	1	<u>CABLE SET ASS</u> Air conditioning / heating
<u>110 188</u>		<u>DICHTUNGSSÄTZE</u> <u>ZSB. DICHTUNGSSATZ</u> <u>FÜR DANFOSS</u> <u>FÜR LENKUNG</u>	Danfoss Nr. 150-4206	1	<u>GASKET KITS</u> <u>GASKET KIT FOR</u> <u>DANFOSS</u> <u>STEERING</u>
<u>110 187</u>		<u>ZSB. DICHTUNGSSATZ</u> <u>FÜR LENKZYLINDER</u>	Dichtungsaus- tausch ist nur mit dem entsprechenden Spezialwerkzeug zulässig.	1	<u>GASKET KIT FOR</u> <u>STEERING CYLINDER</u> Replacement of gaskets only permissible with the suitable special tools
<u>788 538</u>	<u>57690.5-WE</u>	<u>ZSB. DICHTUNGSSATZ</u> <u>FÜR ARBEITSZYLINDER</u> (Heckhydraulik)		1	<u>GASKET KIT FOR</u> <u>HYDRAULIC RAM</u> (rear hydraulic)
<u>026 937</u>		<u>DICHTUNGSSATZ</u> für Kupplungsmuffe 020 602		1	<u>GASKET KIT</u> for coupling sleeve

Bild-Nr. III.No.	Bestell-Nr. Part No.	Benennung	Abm./Bemerk. Dimen./Remarks	Stück Pieces	Denomination
<u>028 136</u>		<u>DICHTUNGSSATZ</u> für Hydraulikpumpe	17 ccm	1	<u>GASKET KIT</u> for hydraulic pump
<u>028 137</u>		<u>DICHTUNGSSATZ</u> für Tandempumpe 1. Stufe		1	<u>GASKET KIT</u> for tandem pump (1st pump)
<u>028 138</u>		<u>DICHTUNGSSATZ</u> für Tandempumpe 2. Stufe		1	<u>GASKET KIT</u> for tandem pump (2nd pump)
<u>119 380</u>		<u>DICHTUNGSSATZ</u> für Fußbremsgeber- zylinder 148 003		1	<u>GASKET KIT</u> for brake linkage master cylinder
017 160		Loctite 573 (50 ccm)	Zum Abdichten von Getriebe und Achsen	1	Sealing compound 573 (50 ccm) for gearbox a. axles
026 993		Loctite 542 (50 ccm)	Hydraulik- dichtung	1	Sealing compound 542 (for hydraulic)
022 279		Loctite 270 (50 ccm)	Zum Kleben von Schraubver- bindungen	1	Sealing compound 270 (for tightening screw connections)
026 279		Dichtstoff Terostat 55 (transp. Nr. 128.44L	Abdichtung Dach	1	Sealing compound (roof sealing)
026 264		Kleber für Gummi (Epple Bond 4202, 20 gr.)		1	Rubber glue
028 262		Sikaflex 221 schwarz	Zum Einkleben der Scheiben	1	Sealing component for windows
029 000		Sprühdose 0,3 kg grau RAL 7021		n. B.	Tin w. 0,3 kg grey colour
020 656		Sprühdose 0,3 kg orange RAL 2004		n. B.	Tin w. 0,3 kg orange colour
030 700		Farbdose 0,75 kg grau RAL 7021		n. B.	Tin w. 0,75 kg grey colour
017 201		Farbdose 0,5 kg orange RAL 2004		n. B.	Tin w. 0,5 kg orange colour
017 202		Farbdose 1 kg orange RAL 2004		n. B.	Tin w. 1 kg orange colour
027 014		Farbdose 0,5 kg silber RAL 9006		n. B.	Tin w. 0,5 kg silver colour
027 015		Farbdose 1 kg silber RAL 9006		n. B.	Tin w. 1 kg silver colour
023 520		Farbdose 0,5 kg schwarz	Spezial Auspuff- farbe	n. B.	Tin w. 0,5 kg black colour
023 521		Farbdose 1 kg schwarz	Spezial Auspuff- farbe	n. B.	Tin w. 1 kg black colour
147 914		Betriebsanleitung C-Trac 4.74	deutsch	1	Operation manual
149 444		Betriebsanleitung C-Trac 4.74	französisch	1	Operation manual

Bild-Nr. III.No.	Bestell-Nr. Part No.	Benennung	Abm./Bemerk. Dimen./Remarks	Stück Pieces	Denomination
<u>ÜBERSICHT UND</u> <u>BESTELLN.</u> <u>FÜR WARTUNGSTEILE</u>					
010 395	DIN7603A18x24CU	Dichtring für Ölablassschraube		1	Sealing ring
797 135		Motorölfilter	A-Trac 7.74P 95 lg.	1	Engine oil filter
782 971		Kraftstofffilter		1	Fuel filter
797 709		Kraftstoff-Vorfilter		1	Fuel filter
797 586		Ventildeckeldichtung		1	Gasket valve cover
141 652		Luftfilterpatrone		1	Air filter cartridge
796 808		Keilriemen für Lüfter KHD		1	V-belt for fan
797 587		Reparatursatz Zahnriemen		1	Repair set for drive belt
030 610		Hydraulik-Rücklauffilter Arbeits- und Fahrhydraulik		1	Hydraulic return filter
029 540		Hydraulik-Saugfilter		1	Hydraulic suction filter
014 696		Rundschnurring	Ø64x3	2	O-ring
131 666		Filterelement	Frischlufk Kabine	1	Filter element fresh air cabin
131 667		Filterelement mit Aktivkohle	Frischlufk Kabine	1	Filter element fresh air cabin with carbon
<u>019 808</u>		<u>ZSB. WERKZEUGSATZ</u> (best. aus Steckschlüsselsatz 10-27, mit Knarre und Verlängerung, Gabelschlüsselsatz 6-32, Rohrzange, Kombizange und 2 Schraubenzieher	Sonderzubehör	1	<u>TOOL KIT ASS.</u> (cons. of socket wrench kit 10-27, with extension, spanner set 6-32, pliers, combined pliers and two screw drivers)

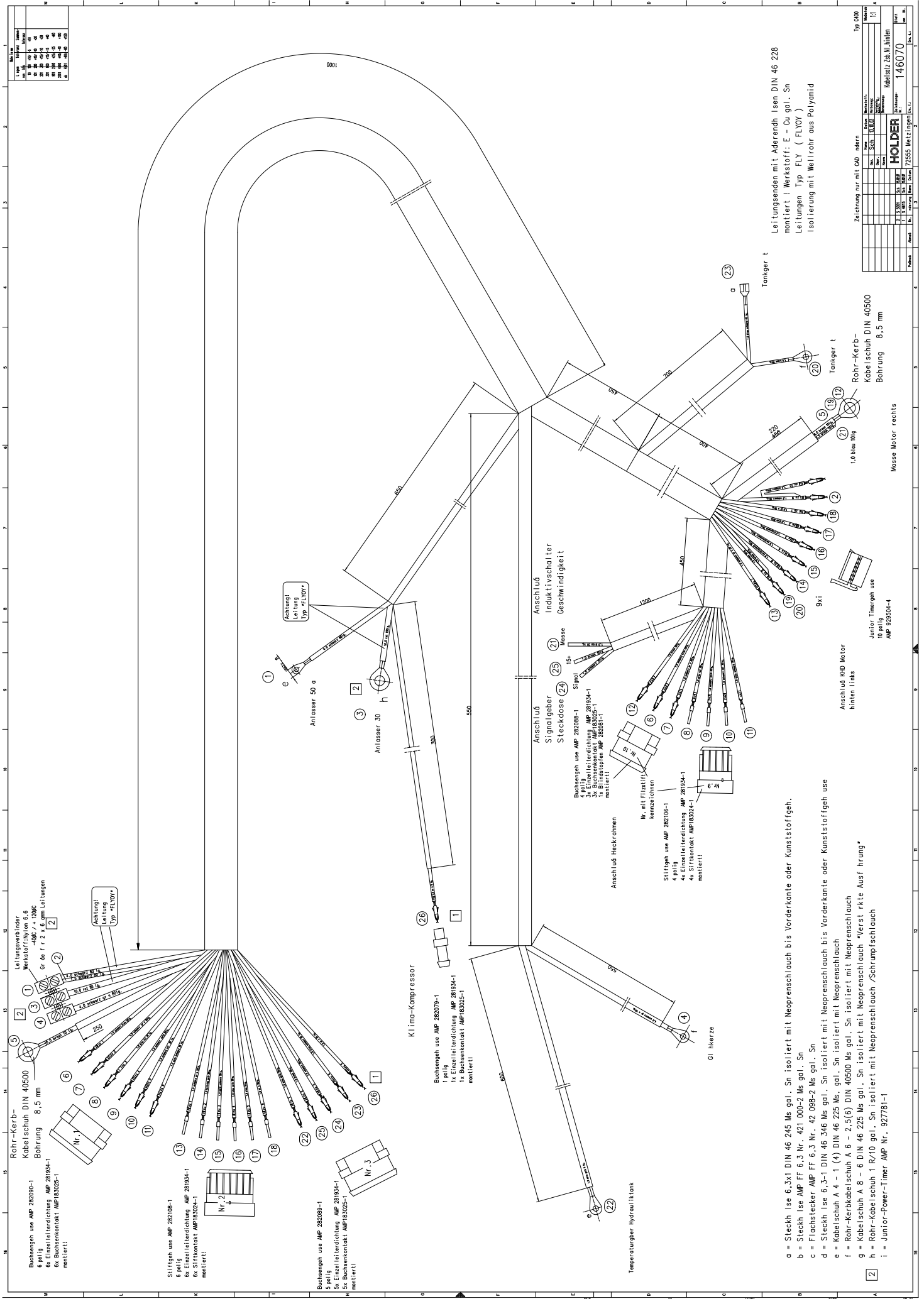

Bildtafel - table - No. 180.04
C4.74-180.04.ai

BILDTAFEL NR. 180.04
KABELSATZ HINTEN
KNICKPUNKT MOTOR

ABLE NO. 180.04
CABLE SET REAR
INFLECTION ENGINE

Bild-Nr. III.No.	Bestell-Nr. Part No.	Benennung	Abm./Bemerk. Dimen./Remarks	Stück Pieces	Denomination
	<u>146 070</u>	<u>ZSB. KABELSATZ HINTEN</u> (mit Steckverbindungen)		1	<u>CABLE SET FRONT</u> <u>ASS.</u>

Anschluß 7-polige Steckdose

a = Steckhülse 6.3x1 DIN 46 245 Ms gal. Sn isoliert mit Neoprenschlauch bis Vorderkante
 b = Flachsteckhülse AMP FF 6.3 Nr. 420 98-2 Ms gal. Sn

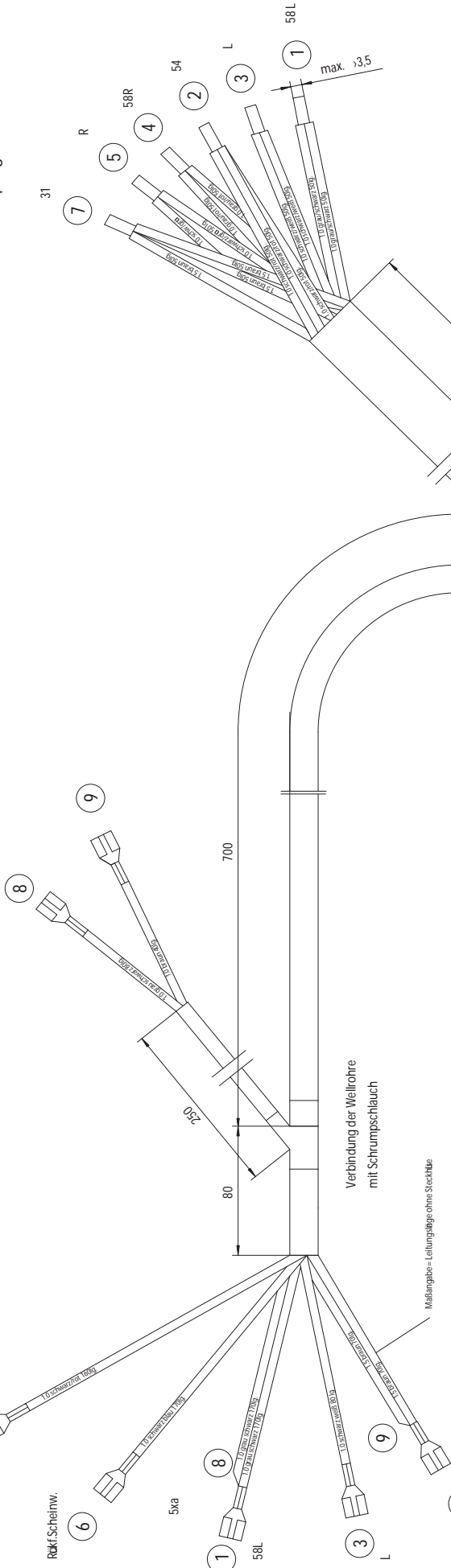

Schluß-Blinkleuchte links

Buchsengehäuse AMP 282088-1
 4x Einzelableitung AMP 281934-1
 4x Buchsenkontakt AMP 182025-1
 montiert



Nr. mit Filzstift
 kennzeichnen

Stiftgehäuse AMP 282106-1
 4 polig

3x Einzelableitung AMP 281934-1
 3x Sfikontakt AMP 182024-1
 montiert

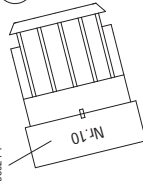

Leitungsenden mit Aderendhülsen DIN 46228
 montiert Werkstoff: E-Cu gal. Sn
 Leitungen Typ FLY
 Isolierung mit Wellrohr aus Polyamid

Verbindung der Wellrohre
 mit Schrumpfschlauch

Verbindung der Wellrohre
 mit Schrumpfschlauch

Maßangabe = Leitungslänge ohne Steckhülse

Anschluß Kabelsatz hinten

Meßstamm	Lagen	Toleranz	Summshoch
von bis	abwärts		
10	100	10	5 + 10
100	200	15	10
200	300	15	10
300	500	15	15
500	1000	15	15
1000	2000	15	25
2000	5000	15	40
5000	10000	15	50
10000	15000	15	60
15000	20000	15	70
20000	30000	15	80
30000	40000	15	90
40000	50000	15	100

Zeichnung nur mit CAD-Adern

Typ C 400

Werkstoff:	Nenn:	Datum:	Maßstab:
Halbleitung	Sch	17.00.03	1:1
Zeichnungs-Nr.:	Grz.		
Bearbeitungs-Nr.:	Gepr.		
Nenn:			
HOLDER			
Kabelsatz Zsb III Heckrahm.			
Zeichnungs-Nr.:			Blatt
146071			von 8.
Ex. L.			Ex. U.
72555 Metzingen			1

Schluß-Blinkleuchte rechts

BILDTAFEL NR. 180.06
KABELSATZ HINTEN
HECKRAHMEN

ABLE NO. 180.06
CABLE SET REAR
REAR FRAME

Bild-Nr. Bestell-Nr. III.No. Part No.	Benennung	Abm./Bemerk. Dimen./Remarks	Stück Denomination Pieces
<u>146 071</u>	<u>ZSB. KABELSATZ</u> (mit Steckverbindungen)		1 <u>CABLE SET FRONT</u> <u>ASS.</u>

AMP Nr. 0-1393436-2
Grundk'per MTZ/PJT
28-polig
AMP Nr. 0-1393454-2
Abdeckklappe

AMP Nr. 0-1393450-3
Grundk'per MTZ/PJT
52-polig
AMP Nr. 0-1393454-7
Abdeckklappe

4 Stick Junior-Power-Timer-Kontakte AMP 0-0964285-2
4 Stick Einzelleitdichtungen-JPT AMP 0-0963293-1
35 Stick Micro-Timer-2-Kontakte AMP 0-0964275-2
35 Stick Einleitdichtungen-MT 2 AMP 0-0964972-1

Leitungen Typ FLYR
Isolierung mit Weilrohr aus Polyamid
a = Steckhülse 6,3x1 DIN 46 245 Ms gal. Sn isoliert mit Neoprenschlauch oder Kunststoffgehäuse
bis Vorderkante
b = Steckhülse AMP FF 6,3 Nr. 421 000-2 Ms gal. Sn
c = Steckhülse 6,3-1 DIN 46 346 Ms gal. Sn isoliert mit Neoprenschlauch
bis Vorderkante
d = Doppelflächstecker ESPA DFK Fa.Grothe u.Hartmann Best.Nr.: 46852213179
e = Kabelschuh A 8 - 6 DIN 46 225 Ms gal. Sn isoliert mit Neoprenschlauch
f = Junior-Power-Timer-Kontakte AMP 0-0964285-2

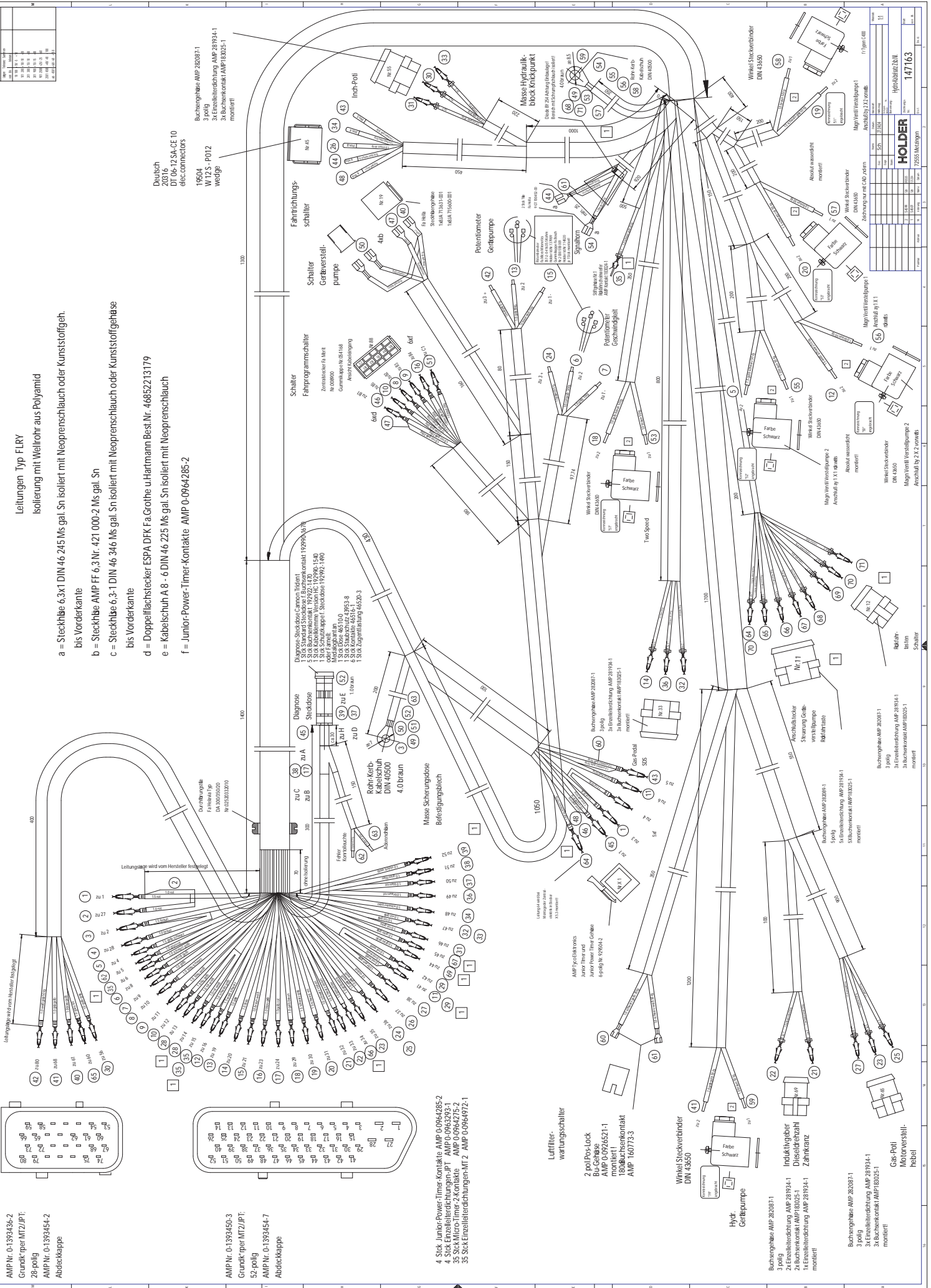

HOLDER		147163	
Pos.	Bezeichnung	Pos.	Bezeichnung
1	...	1	...
2	...	2	...
3	...	3	...
4	...	4	...
5	...	5	...
6	...	6	...
7	...	7	...
8	...	8	...
9	...	9	...
10	...	10	...
11	...	11	...
12	...	12	...
13	...	13	...
14	...	14	...
15	...	15	...
16	...	16	...
17	...	17	...
18	...	18	...
19	...	19	...
20	...	20	...
21	...	21	...
22	...	22	...
23	...	23	...
24	...	24	...
25	...	25	...
26	...	26	...
27	...	27	...
28	...	28	...
29	...	29	...
30	...	30	...
31	...	31	...
32	...	32	...
33	...	33	...
34	...	34	...
35	...	35	...
36	...	36	...
37	...	37	...
38	...	38	...
39	...	39	...
40	...	40	...
41	...	41	...
42	...	42	...
43	...	43	...
44	...	44	...
45	...	45	...
46	...	46	...
47	...	47	...
48	...	48	...
49	...	49	...
50	...	50	...
51	...	51	...
52	...	52	...

BILDTAFEL NR. 180.08
KABELSATZ HINTEN
FAHRHYDRAULIK

ABLE NO. 180.08
CABLE SET REAR
DRIVE HYDRAULIC

Bild-Nr. III.No.	Bestell-Nr. Part No.	Benennung	Abm./Bemerk. Dimen./Remarks	Stück Pieces	Denomination
	<u>147 163</u>	<u>ZSB. KABELSATZ</u> (mit Steckverbindungen)		1	<u>CABLE SET FRONT</u> <u>ASS.</u>

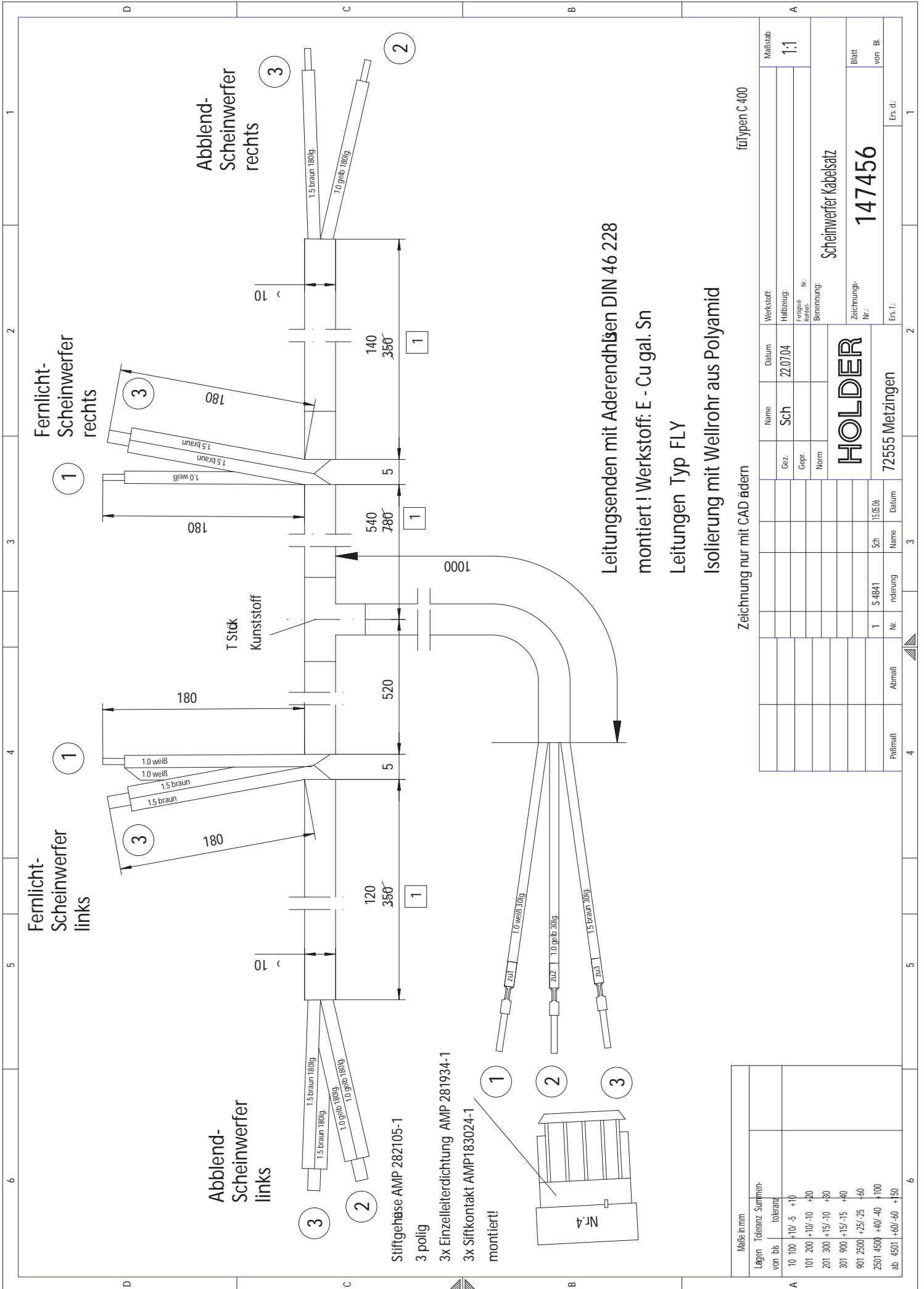

Leitungsenden mit Aderendhüsen DIN 46 228
 montiert ! Werkstoff: E - Cu gal. Sn
 Leitungen Typ FLY
 Isolierung mit Wellrohr aus Polyamid

Zeichnung nur mit CAD ändern
 frätypen C 400

Maße in mm	
Lagen von	Toleranz Summen- toleranz
10	100 ±0/-5 +1)
101	200 +10/-10 +20
201	300 +15/-10 +30
301	900 +15/-15 +40
901	2500 +25/-25 +60
2501	4500 +40/-40 +100
ab 4501	+60/-40 +150

Name	Datum	Werkstoff:	Maßstab
Sch	22.07.04	Halbzeug:	1:1
Gez.		Fertigteil- Rechn.- Nr.:	
Gepr.		Benennung:	Scheinwerfer Kabelsatz
Norm		Zeichnungs- Nr.:	147456
HOLDER			Blatt von Bl.
72555 Metzingen			
Nr.	nderung	Name	Datum
1	S 4841	Sch	15.05.06
Paßmaß	Abmaß	Ers. f.:	
		1	

BILDTAFEL NR. 180.10
KABELSATZ HINTEN
SCHEINWERFER ABBLENDLICHT

ABLE NO. 180.10
CABLE SET REAR
HEADLIGHTS DIM LIGHT

<u>Bild-Nr.</u> <u>III.No.</u>	<u>Bestell-Nr.</u> <u>Part No.</u>	<u>Benennung</u>	<u>Abm./Bemerk.</u> <u>Dimen./Remarks</u>	<u>Stück</u> <u>Pieces</u>	<u>Denomination</u>
	<u>147 456</u>	<u>ZSB. KABELSATZ</u> (mit Steckverbindungen)		1	<u>CABLE SET FRONT</u> <u>ASS.</u>

Bild-Nr. Bestell-Nr. III.No. Part No.	Benennung	Abm./Bemerk. Dimen./Remarks	Stück Denomination Pieces
<u>147 457</u>	<u>ZSB. KABELSATZ KONSOLE</u> (mit Steckverbindungen)		1 <u>CABLE SET</u> <u>CONSOLE ASS.</u>

Belegung A: Pin 3 Blau Pin 4 SW Pin 1 Braun Pin 2 Weiß	3
Belegung B: Pin 1 23 Pin 1 + für Kupplungsdose A /blau Pin 1 + für Steckergehäuse E /blau Pin 1 + für Steckergehäuse F /blau Pin 2 05 Pin 3 34 Pin 4 18 (D+) Pin 5 37	2
Belegung C: Pin 1 + von Stiftgehäuse B Pin 2 30 Pin 3 Masse Pin 4 11	

Magnet-Nr.
Winkelstecker kennzeichnen

Kabel Nr. = Pin Nr. am 55-Pol-Stecker

Alle Kabel vom 55-Pol-Stecker
1,0mm Querschnitt,
weiß mit Kabel Nr. bedruckt

Winkelstecker GDM 309 (19x)
Pin-Anordnung siehe Draufsicht

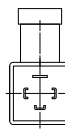

Freie Kabelenden (8x)
Enden in Schrumpfschlauch
gemeinsam verschlossen

39
22
41
48
31
08
27
09
42
52

Belegung 55-Pol-Stecker Kabel Nr. = Pin Nr.		Pin	Anschluss
01	Masse	26	freies Kabelende
02	Aussenbedien Front	27	
03	Magnet SW19	28	
04	+ Stromversorgung Stecker B	29	Stecker C, Pin 2
05	Stecker D, Pin 3	30	freies Kabelende
06	Stecker D, Pin 4	31	Stecker A, Pin weiß und Stecker D, Pin 6
07	freies Kabelende	32	Stecker D, Pin 2
08	freies Kabelende	33	+ Stromversorgung Stecker B, Pin 3
09	freies Kabelende	34	
10	Stecker C, Pin 4	35	
11	Masse	36	Magnet SW1 u. SW2
12	Stecker A, Pin braun und Stecker D, Pin 7	37	Stecker B, Pin 5
13	Masse	38	Aussenbedien Heck
14	Magnet SW 20	39	Magnet SW 17
15	Stecker A, Pin braun und Stecker D, Pin 7	40	freies Kabelende
16	Masse	41	freies Kabelende
17	Magnet SW7 u. SW8	42	freies Kabelende
18	Stecker B, Pin 4 (D+)	43	
19	Aussenbedien Front	44	Prop. Magnet P4
20	Aussenbedien Heck	45	Prop. Magnet P5
21	freies Kabelende	46	Stecker G, Mengenteiler 2
22	+ Stromversorgung Stecker B	47	SW-Magnet 24
23	Stecker D, Pin 5	48	SW-Magnet 23
24	Stecker D, Pin 5	49	SW-Magnet 24
25	Stecker D, Pin 5	50	SW-Magnet 3 u. 4
		51	Zusatz SW-Magnet
		52	SW-Magnet 9 u. 10
		53	SW-Magnet 5 u. 6
		54	
		55	

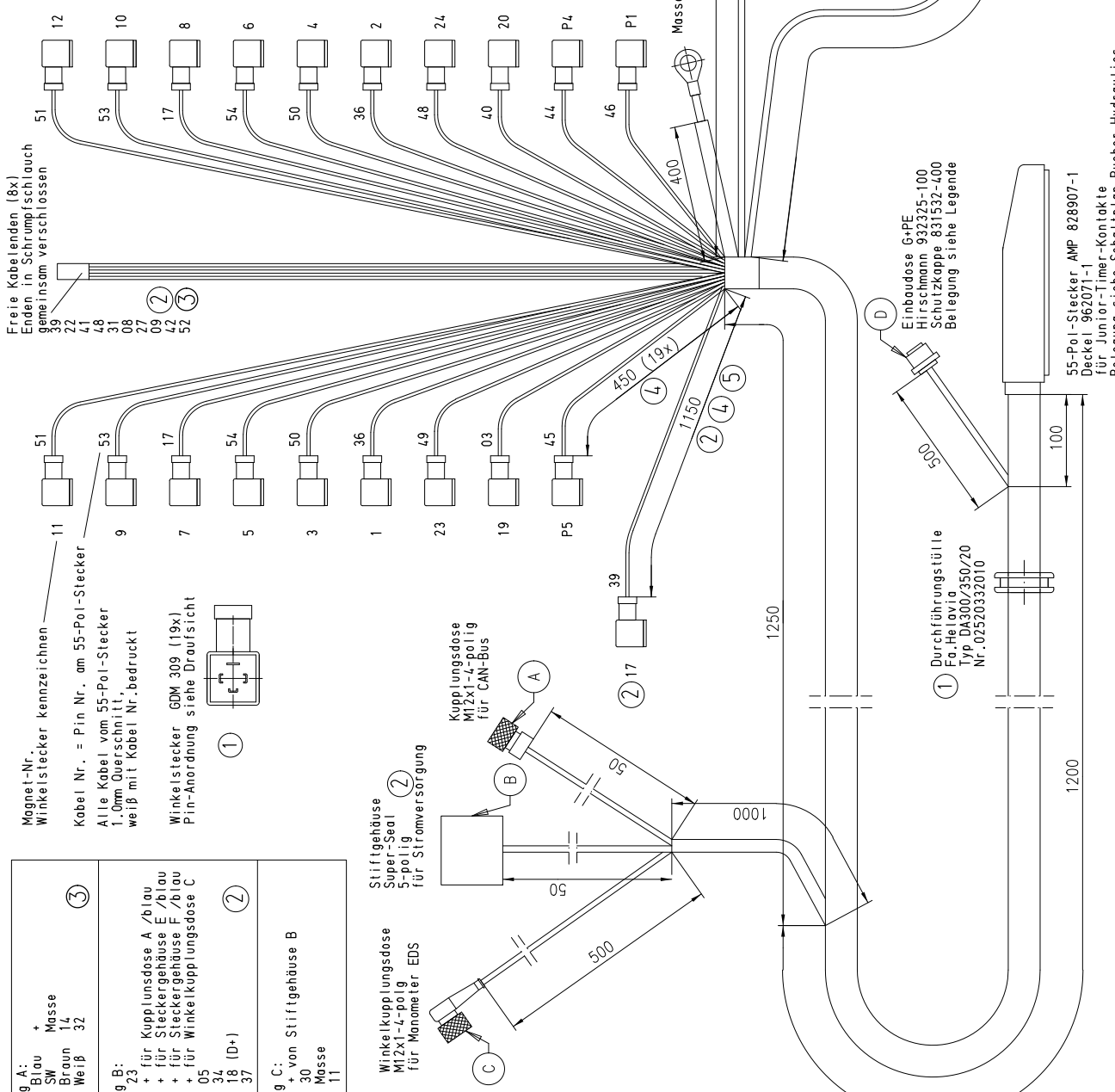

Zeichnung nur mit CAD ändern

Name	Datum	Verstärkt:	Maßstab:
Gez. S.Chm	15.11.04		--
Gepr.			
Norm			
Benennung: Kabelsatz Elektrohydraulik			
Zeilungs-Nr.: 147802			
Blatt 1 von 1 Bl.			

Nr.	Änderung	Name	Datum
5	55394	SChm	21.12.09
4	54977	SChm	31.01.07
3	54978	SChm	13.12.06
2	54637	SChm	19.07.05
1	54596	SChm	28.06.05

Paßmaß Abmaß

72555 Metzingen

C4.74

Bildtafel - table - No. 180.14
C400-180.14.ai 07.01.10

Belegung D:
Pin 1 23
Pin 2 33
Pin 3 06
Pin 4 07
Pin 5 24
Pin 6 32
Pin 7 14

Leitungen Typ FLYRY-A/ELY
Isolierung mit Weitröhre aus Polyamid
Leitungsverzweigungen mit Schrumpfschlauch ummantelt

Bild-Nr. III.No.	Bestell-Nr. Part No.	Benennung	Abm./Bemerk. Dimen./Remarks	Stück Pieces	Denomination
	<u>147 802</u>	<u>ZSB. KABELSATZ</u> (mit Steckverbindungen)		1	<u>CABLE SET ASS.</u>

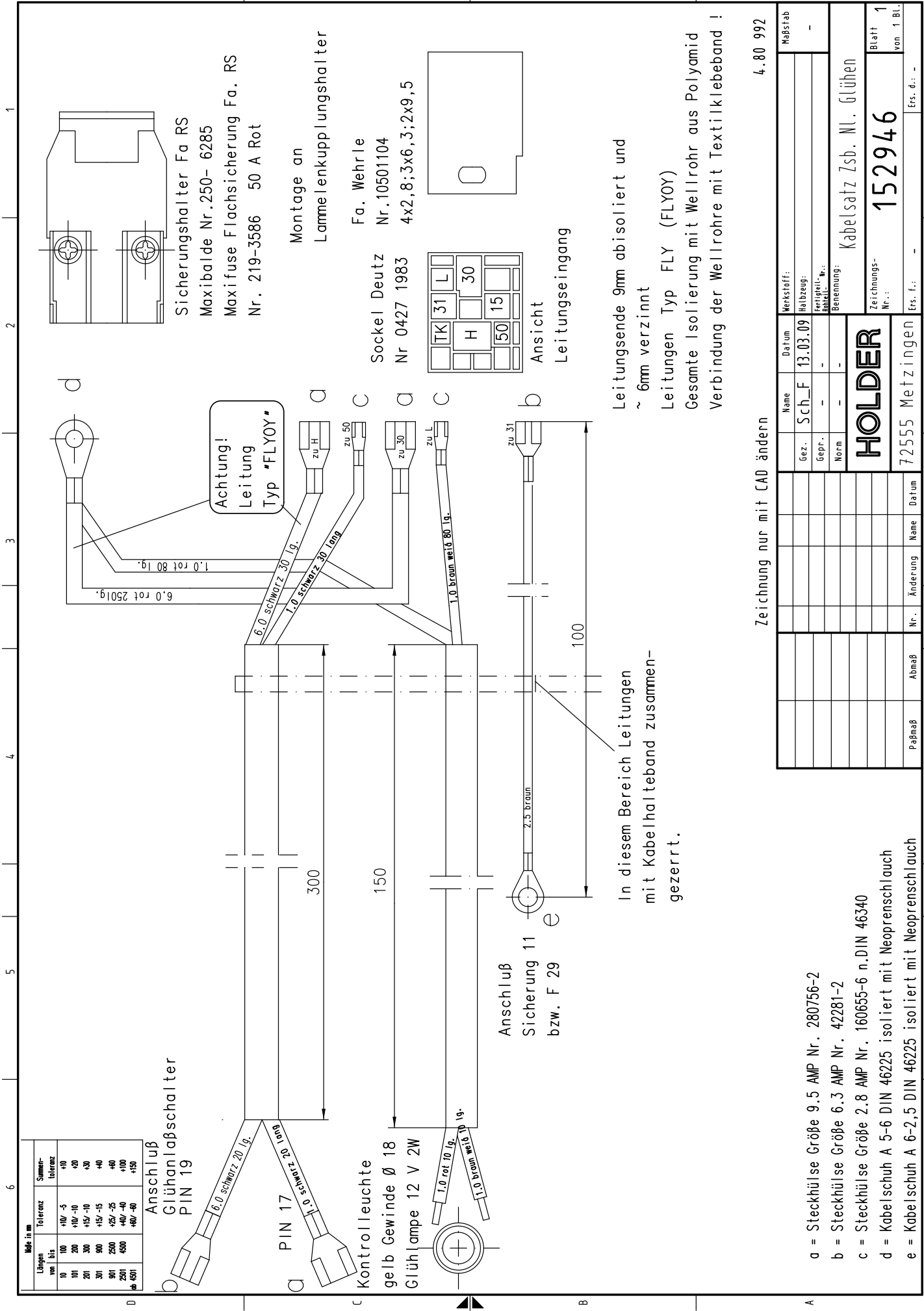

1 2 3 4 5 6

Sicherungshalter Fa RS
 Maxibalde Nr.250- 6285
 Maxifuse Flachsicherung Fa. RS
 Nr. 219-3586 50 A Rot

Montage an
 Lammelenkupplungshalter

Fa. Wehrle
 Nr.10501104
 4x2,8;3x6,3;2x9,5

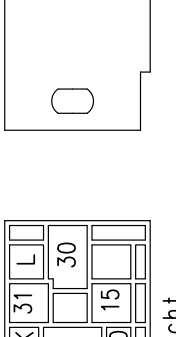

Leitungsende 9mm abisoliert und
 ~ 6mm verzinkt
 Leitungen Typ FLY (FLYDY)
 Gesamte Isolierung mit Wellrohr aus Polyamid
 Verbindung der Wellrohre mit Textilklebeband !

4.80 992

Zeichnung nur mit CAD ändern

Name		Date		Werkstoff:		Maßstab	
Gez.	SCH_F	13.03.09		Halbleitung:			-
Gepr.				Fertigteil-Nr.			
Norm				Bezeichnung:	Kabelsatz Zsb. Nl. Glühen		
HOLDER 72555 Metzingen				Zeichnungs-Nr.:		Blatt 1	
				152946		von 1 Bl.	
Abmaß	Nr.	Änderung	Name	Date	Ers. d.:		

In diesem Bereich Leitungen
 mit Kabelhalteband zusammen-
 gezerrt.

- a = Steckhülse Größe 9.5 AMP Nr. 280756-2
- b = Steckhülse Größe 6.3 AMP Nr. 42281-2
- c = Steckhülse Größe 2.8 AMP Nr. 160655-6 n.DIN 46340
- d = Kabelschuh A 5-6 DIN 46225 isoliert mit Neoprenschlauch
- e = Kabelschuh A 6-2,5 DIN 46225 isoliert mit Neoprenschlauch

Bild-Nr. III.No.	Bestell-Nr. Part No.	Benennung	Abm./Bemerk. Dimen./Remarks	Stück Pieces	Denomination
	<u>152 946</u>	<u>ZSB. KABELSATZ</u> (mit Steckverbindungen)	Vorglühen	1	<u>CABLE SET ASS.</u> (Preheat)

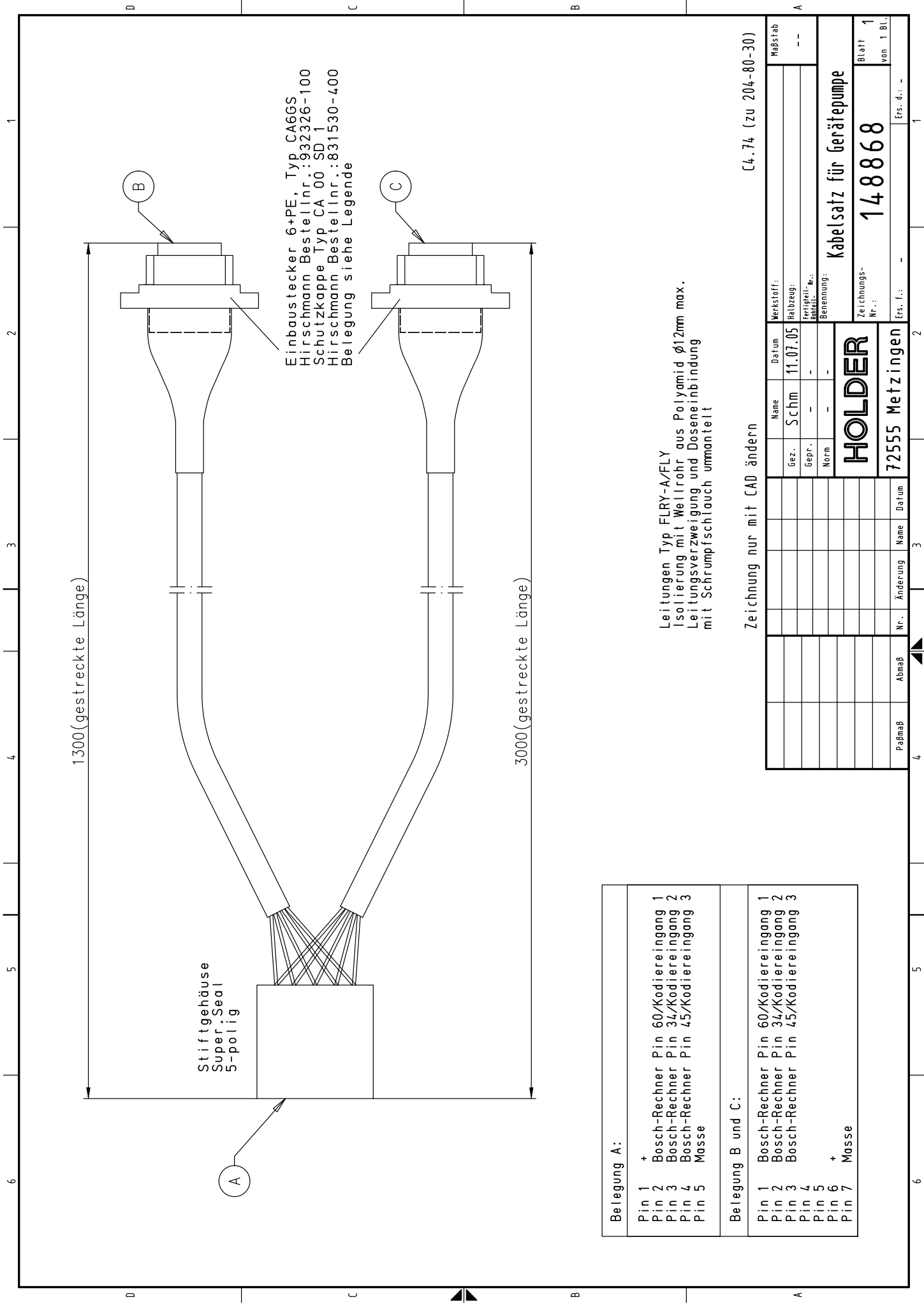

1300(gestreckte Länge)

3000(gestreckte Länge)

Stiftgehäuse
Super-Seal
5-polig

Einbaustecker 6+PE, Typ CA6GS
Hirschmann Bestellnr.: 932326-100
Schutzkappe Typ CA 00 SD 1
Hirschmann Bestellnr.: 831530-400
Belegung siehe Legende

Leitungen Typ FLRY-A/FLY
Isolierung mit Wellrohr aus Polyamid $\phi 12\text{mm max.}$
Leitungsverzweigung und Doseneinbindung
mit Schrumpfschlauch ummantelt

C4.74 (zu 204-80-30)

Zeichnung nur mit CAD ändern

Belegung A:	
Pin 1	+ Bosch-Rechner Pin 60/Kodiereingang 1
Pin 2	Bosch-Rechner Pin 34/Kodiereingang 2
Pin 3	Bosch-Rechner Pin 45/Kodiereingang 3
Pin 4	Masse
Pin 5	
Belegung B und C:	
Pin 1	Bosch-Rechner Pin 60/Kodiereingang 1
Pin 2	Bosch-Rechner Pin 34/Kodiereingang 2
Pin 3	Bosch-Rechner Pin 45/Kodiereingang 3
Pin 4	
Pin 5	
Pin 6	+ Masse
Pin 7	

Gez.	Schm	Name	Datum	Werkstoff:	Maßstab
Gepr.	-	-	11.07.05	Halbzug:	--
Norm	-	-	-	Fertigteil-Nr.:	
HOLDER				Bezeichnung:	Kabelsatz für Gerätepumpe
				Nr.:	
72555 Metzlingen				Blatt 1	von 1 BL.
Abmaß				Ers. f.:	

BILDTAFEL NR. 180.18
KABELSATZ FÜR GERÄTEPUMPE KPL.

ABLE NO. 180.18
CABLE SET FOR VARIABLE CAPACITY PUMP CPL:

Bild-Nr. Bestell-Nr. Ill.No. Part No.	Benennung	Abm./Bemerk. Dimen./Remarks	Stück Denomination Pieces
<u>148 868</u>	<u>ZSB. KABELSATZ FÜR GERÄTEPUMPE KPL.</u>		1 <u>CABLE SET FOR VARIABLE CAPACITY PUMP CPL.</u>

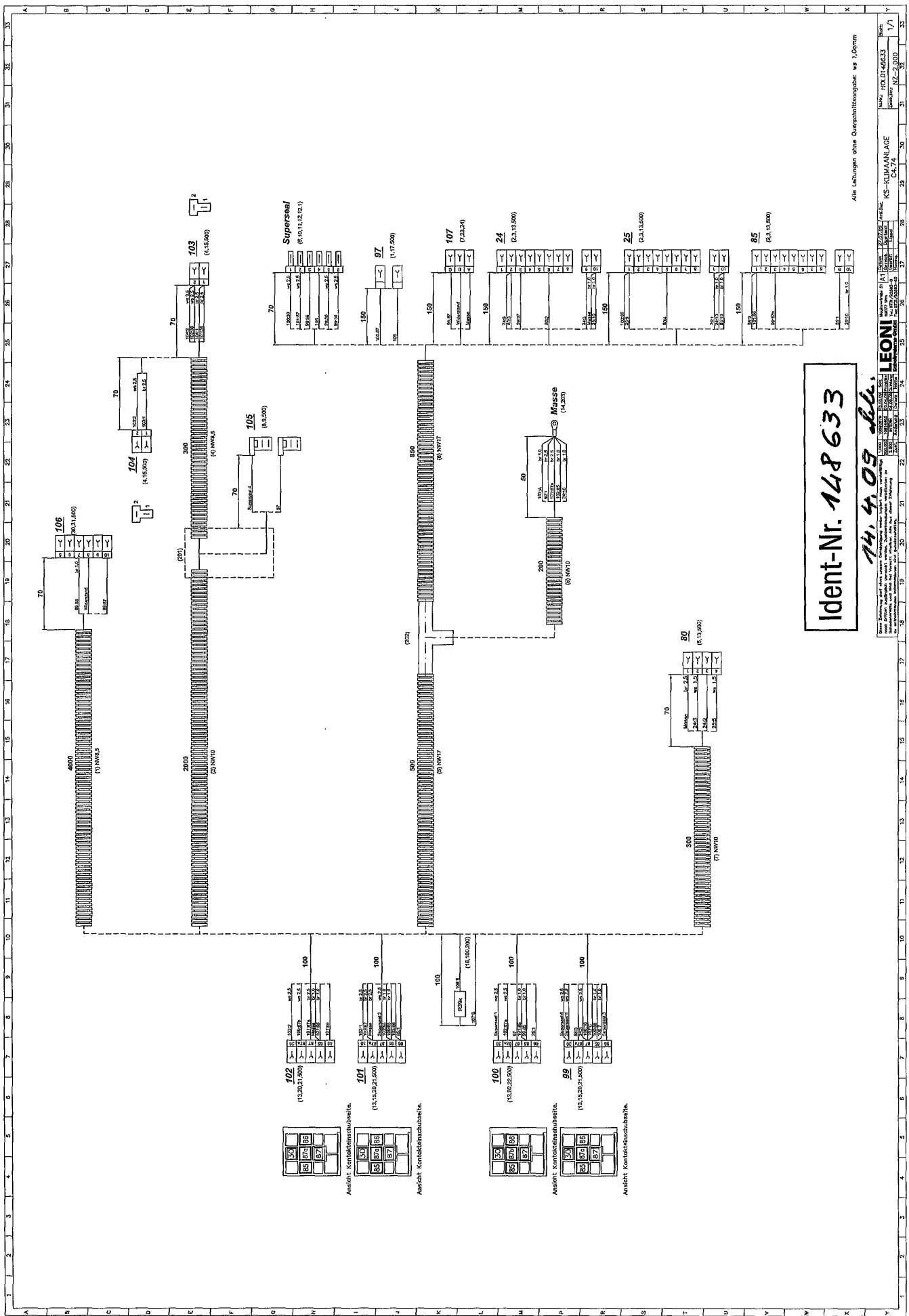

Ident-Nr. 148633

14. 4. 09 *llk.*

Alle Leistungen ohne Querschnittsangaben: wa 1,0mm

LEONI

KS-KLIMAANLAGE
C474

HOLDI 48633
N2-2,000
1/1

Bild-Nr. Bestell-Nr. III.No. Part No.	Benennung	Abm./Bemerk. Dimen./Remarks	Stück Denomination Pieces
<u>148 633</u>	<u>ZSB. KABELSATZ KLIMA / HEIZUNG</u>		1 <u>CABLE SET AIR CONDITIONING / HEATING</u>

Lenkung

Tafel 190.01	Lenkrad, Lenksäule
Tafel 190.02	Lenkeinheit, Leitungen, Lenkzylinder
Tafel 190.03	Zweistufenlenkeinheit Typ 204-34-70, Leitungen
Tafel 190.04	Hydrozylinder
Tafel 190.06	Hydraulikpumpe, Druck- und Rücklaufleitungen für Lenkung

Steering

Table 190.01	Steering wheel, steering column
Table 190.02	Steering unit, lines, steering cylinders
Table 190.03	Two gradate steering element type 204-34-70, lines
Table 190.04	Hydro cylinder
Table 190.06	Hydraulic pump, pressure and return suction pipes for steering

HOLDER M 480

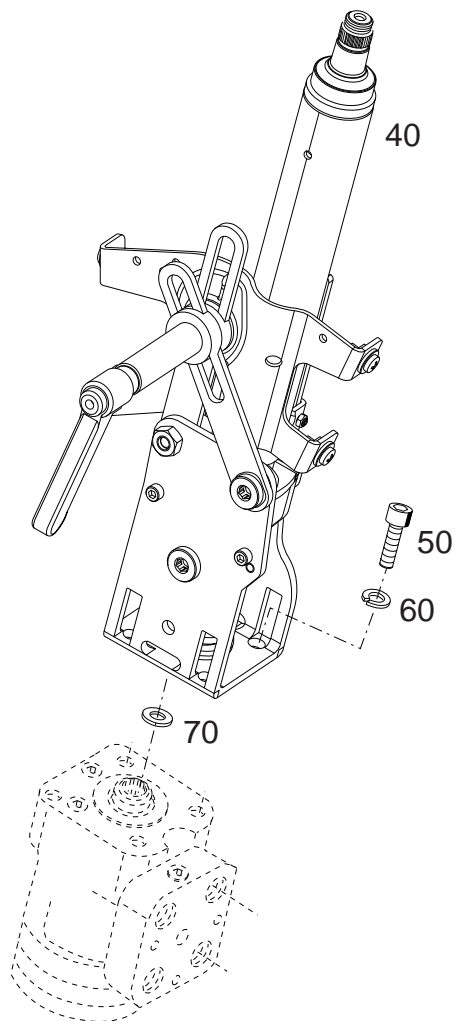
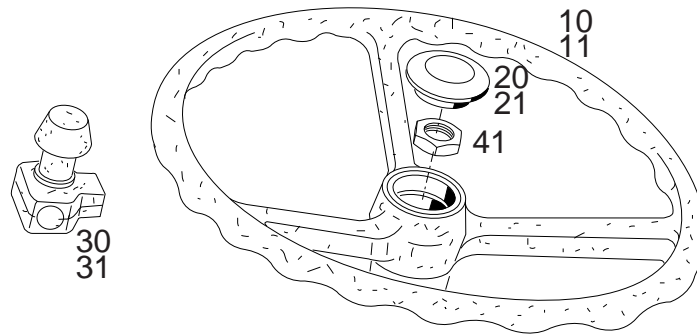

Bildtafel - table - No. 190.01

C400-190.01.ai

26.11.09

Bild-Nr. Ill.No.	Bestell-Nr. Part No.		Benennung	Abm./Bemerk. Dimen./Remarks	Stück Pieces	Denomination
10	118 729		Lenkrad	Ø350, bis 06/09	1	Steering wheel
11	153 257		Lenkrad	Ø356, ab 07/09	1	Steering wheel
20	108 528		Abdeckkappe	bis 06/09	1	Cap
21	152 258		Abdeckkappe	Ø62x20, ab 07/09	1	Cap
30	022 589		Drehgriff	bis 06/09	1	Twist grip

31	153 259		Drehgriff	ab 07/09	1	Twist grip
40	146 669		Zsb. Lenksäule		1	Steering column ass.
41	010 102	DIN439BM18x1,5	Sechskantmutter	flach	1	Hexagon nut flat
50	011 220	DIN912M10x30	Innensechskantschraube		4	Socket head screw
60	023 762	DIN7980M10x30	Federring		4	Lock washer

70	010 046	DIN125-10,5	Scheibe	Eingebaut ab Mounted up to Rahmenstärke 5mm	4	Shim

HOLDER M480

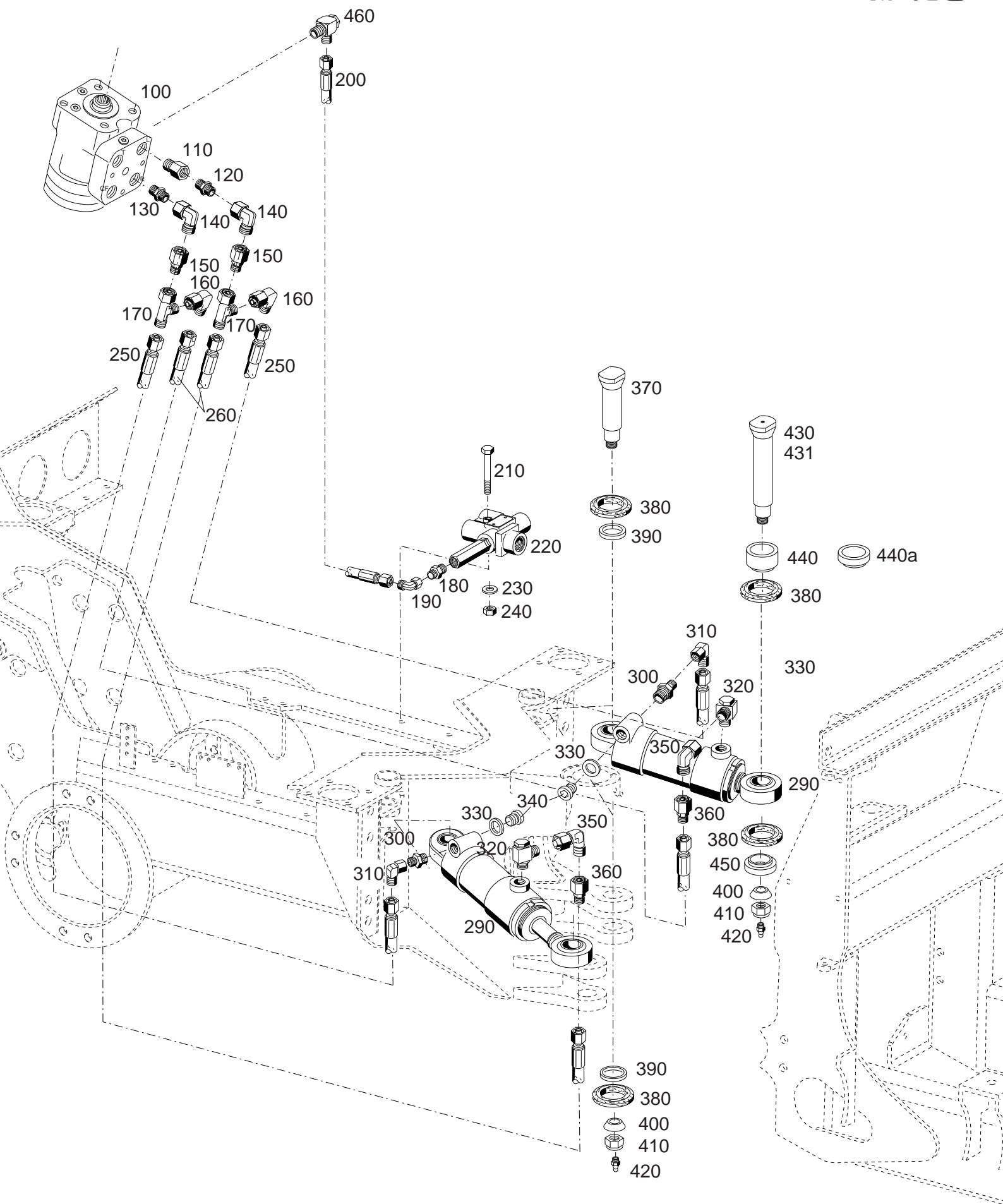

Bildtafel - table - No. 190.02

BILDTAFEL NR. 190.02
LENKEINHEIT, LEITUNGEN,
LENKZYLINDER

TABLE NO. 190.02
STEERING UNIT, LINES,
STEERING CYLINDERS

Bild-Nr. Ill.No.	Bestell-Nr. Part No.		Benennung	Abm./Bemerk. Dimen./Remarks	Stück Pieces	Denomination
100	147 182		Lenkeinheit	OSPC 125 LS	1	Steering unit
110	030 820		Reduzierstutzen	R1/2" R3/8"	1	Reducing adaptor
120	028 614		Ger. Einschraubstutzen	fØ12 3/8"	1	Screw socket straight
130	030 837		Ger. Einschraubstutzen	f Ø12 1/2"	1	Screw socket straight
140	028 615		Einstellb Winkelstutzen	EWSD 12 L M18X1,5	2	Angle socket
150	028 618		Reduzierstutzen	RESD 12/8 L	2	Reducer
160	028 616		Einstellb Winkelstutzen	EWSD 8L M14X1,5	2	Angle socket
170	028 621		Einstellb. L-Stutzen	f.Ø8 M14x1,5	2	Adjustable L-union
180	028 613		Ger. Einschraubstutzen	fØ8 1/4"	1	Screw socket straight
190	028 616		Einstellb Winkelstutzen	fØ8; M14X1,5	1	Angle socket
200	019 289		Hochdruckschlauch	1SC6x1200 lg.	1	High pressure hose
210	011 172	DIN931M8x60	Sechskantschraube		1	Hexagon scrow
220	147 175		Prioritätsventil		1	Priority valve
230	010 063	DIN137B8	Federscheibe		1	Lock washer
240	011 579	DIN934M8	Sechskantmutter		1	Hexagon nut
250	025 369		Hochdruckschlauch	fØ8x1500 lang	2	High pressure hose
260	019 291		Hochdruckschlauch	fØ8x1730 lang	2	High pressure hose
290	128 500		Hydraulikzylinder		2	Hydro cylinder
300	028 607		Ger. Einschraubstutzen	GES 8 LM 16x1,5-WD	2	Screw socket straight
310	028 616		Einstellb Winkelstutzen	EWSD 8L M14X1,5	2	Angle socket
320	028 627		Winkel-Schwenkstutzen	12 LM-16x1,5	2	Angle socket
330	010 392	DIN7603A16x20	Dichtring		2	Gasket ring
340	029 787	DIN908M16x1,5	Verschlusschraube		2	Screw plug
350	028 615		Winkel-Schwenkstutzen	f. Ø12;M18x1,5	2	Angle socket
360	028 618		Reduzierstutzen	f.Ø12/8 L	2	Reducer
370	147 618		Konusbolzen kurz	Ø38x114: M20x1,5	2	Cone pin
380	010 996		Flachdichtring	Ø31x50x7	8	Flat seal ring
390	014 221		Distanzrohr	Ø25,1x30x5	4	Spacer
400	140 224		Konus ring	36x25x22	4	Cone
410	027 921	DIN985M20x1,5	Sechskantmutter		4	Hexagon nut
420	010 491		Schmiernippel	AM8x1	4	Lubrication nipple
430	147 617		Lagerbolzen lang (Ø38x162; M20x1,5)	eingebaut bis 12/10	2	Bearing bolt long
431	153 529		Lenkbolzen D25 (Ø38x162; M20x1,5)	eingebaut ab 01/11	2	Steering bolt
440	030 874		Distanzrohr Ø40x25,1x43	eingebaut bis mounted up to 30.11.05 nicht austauschbar	2	Spacer
440a	030 873		Distanzrohr Ø40x25,1x16	eingebaut ab mounted from 01.12.05	2	Spacer
450	030 873		Distanzrohr	Ø40x25,1x16	2	Spacer
460	029 767		Winkel-Schwenkstutzen		1	Elbow connection

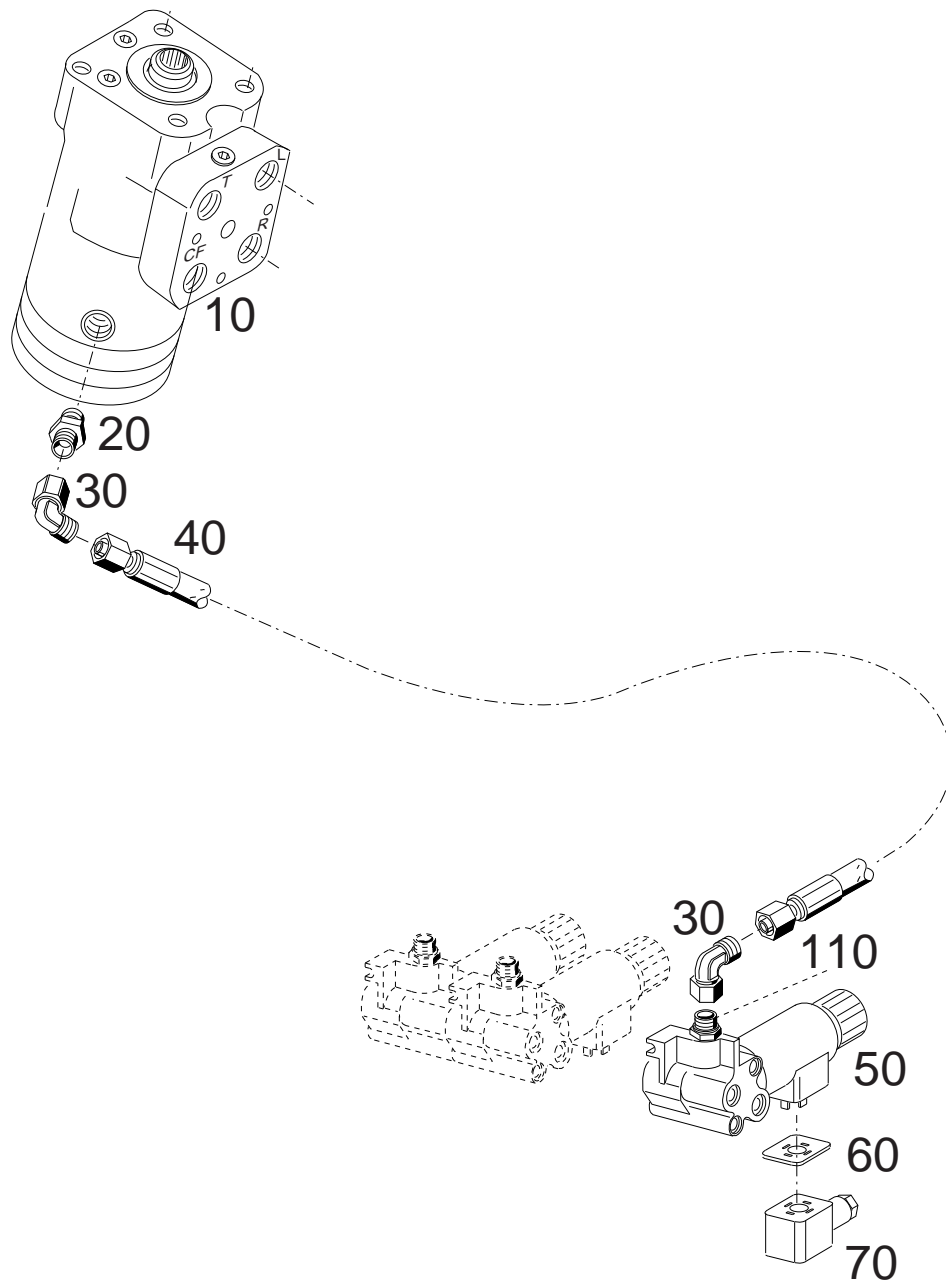

BILDTAFEL NR. 190.03
ZWEISTUFENLENKEINHEIT, LEITUNGEN,
2-STUFENLENKUNG TYP 204-34-70

TABLE NO. 190.03
TWO GRADATE STEERING UNIT, PIPES
TWO GRADATE STEERING ELEMENT TYPE 204-34-70

Bild-Nr. Ill.No.	Bestell-Nr. Part No.	Benennung	Abm./Bemerk. Dimen./Remarks	Stück Pieces	Denomination
	<u>204-34-70</u> 147 593	<u>BAUSATZ 2-STUFENLENKUNG</u> (best. aus Teilen der Tafel 190.03)		1	<u>TWO GRADATE</u> <u>STEERING ELEMENT</u> (cons of parts on table 190.039)
10	147 177	Lenkeinheit	OSPD 1257205	1	Steering unit
20	028 613	Ger. Einschraubstutzen	f. Ø8 1/4"	1	Screw socket straight
30	028 616	Einstellb Winkelstutzen	EWSD 8L M14X1,5	2	Angle socket
40	019 289	Hochdruckschlauch	1SC6x1200 lg.	1	High pressure hose
50	028 665	Ventil	Zwischenblock	1	Valve
60	128 432	Dichtung		1	Gasket
70	126 318	Gerätestecker	3-polig	1	Device plug
110	030 997	Ger. Einschraubst.	F. Ø8, M12x1,5	1	Screw socket straigh

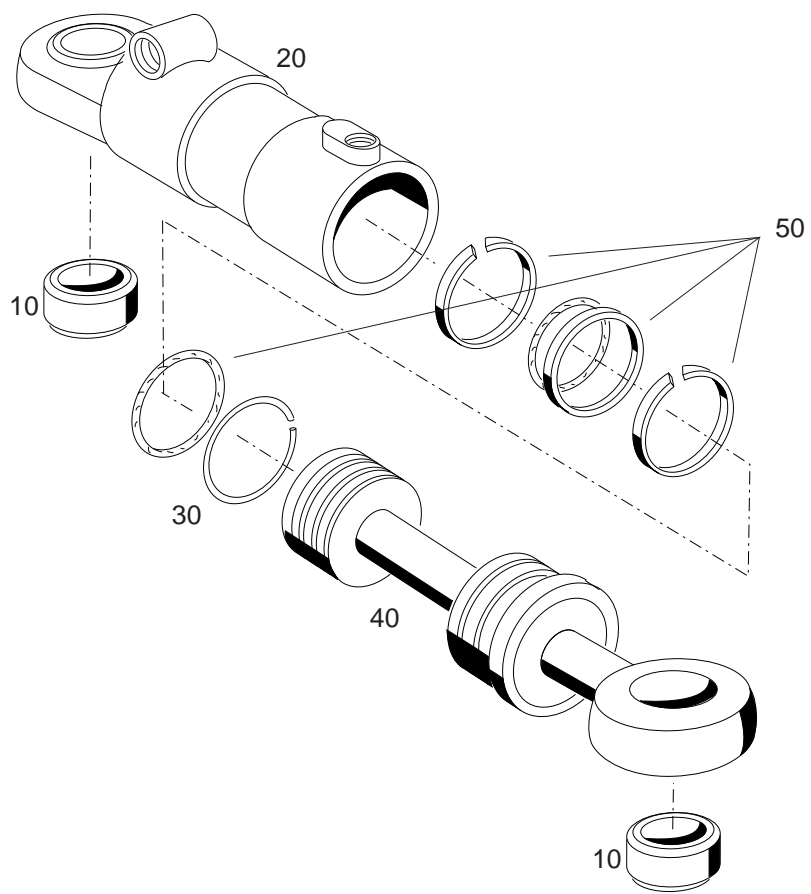

BILDTAFEL NR. 190.04
HYDROZYLINDER

TABLE NO. 190.04
HYDRO CYLINDER

Bild-Nr. Ill.No.	Bestell-Nr. Part No.	Benennung	Abm./Bemerk. Dimen./Remarks	Stück Pieces	Denomination
10	782 027	Gelenklager	D=25x42x20	2	Rocker bearing
20	784 840	Zylinder		1	Cylinder
30	785 964	Sprengring		1	Circlip
40	786 669	Kolbenstange Zsb.		1	Piston rod ass.
50	110 187	Dichtungssatz Zsb.		1	Gasket kit ass.

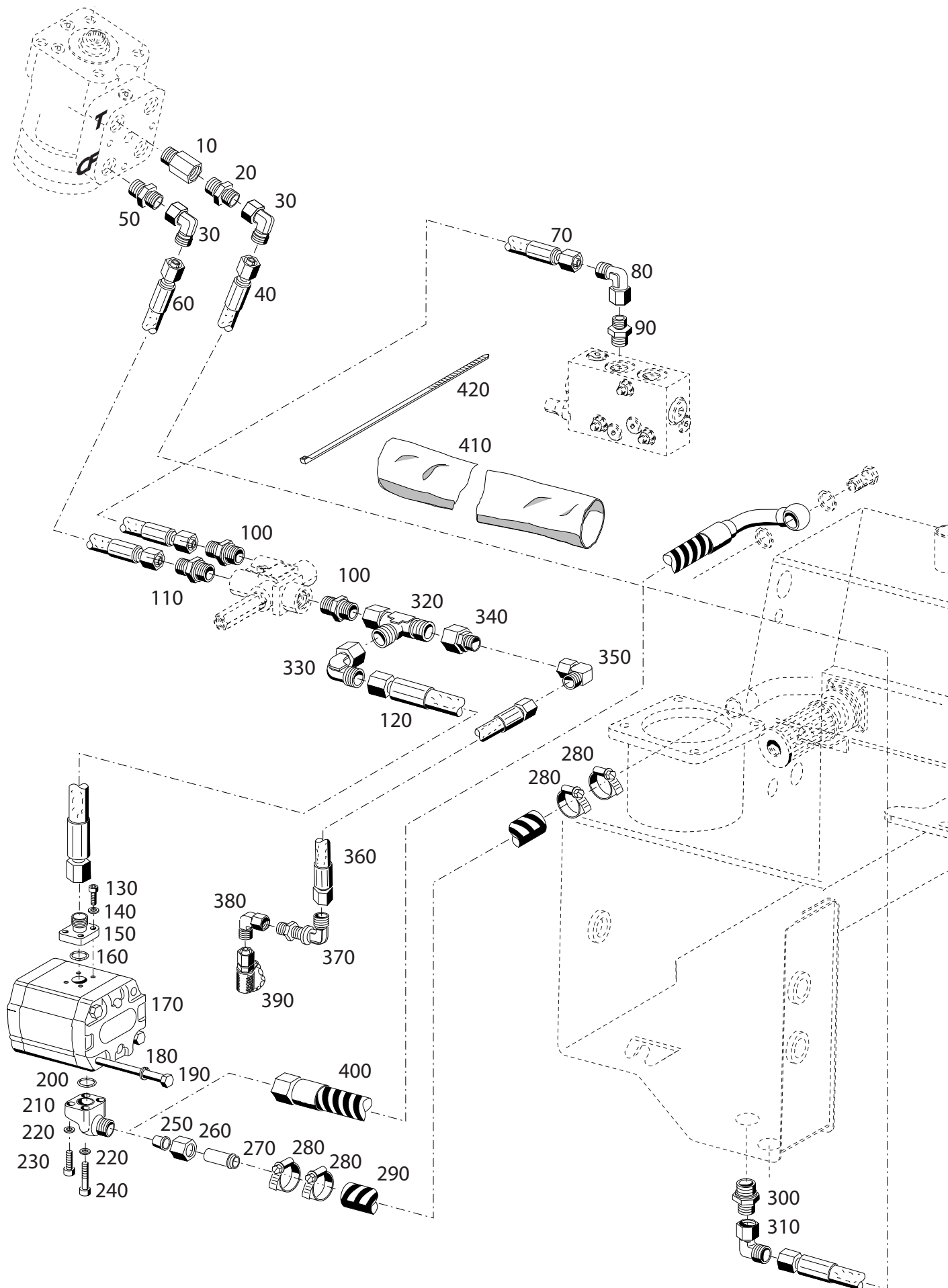

Bildtafel - table - No. 190.06

C400-190.06.ai

04.05.07

145 917

BILDTAFEL NR. 190.06
 HYDRAULIKPUMPE,
 DRUCK- UND RÜCKLAUFLEITUNGEN FÜR LENKUNG

TABLE NO. 190.06
 HYDRAULIC PUMP, PRESSURE AND
 RETURN SUCTION PIPES FOR STEERING

Bild-N. Ill.No.	Bestell-Nr. Part No.		Benennung	Abm./Bemerk. Dimen./Remarks	Stück Pieces	Denomination
10	030 820		Reduzierstutzen	R1/2" R3/8"	1	Reducing adaptor
20	028 614		Ger. Einschraubstutzen	fØ12 3/8"	1	Screw socket straight
30	028 615		Einstellb Winkelstutzen	EWSD 12 L M18X1,5	2	Angle socket
40	031 109		Hochdruckschlauch	f. Ø12x3800 (1SC10)	1	High-pressure hose
50	030 837		Ger. Einschraubstutzen	f. Ø12 1/2"	1	Screw socket straight
60	021 852		Hochdruckschlauch	f. Ø12x940 (1SC10)	1	High-pressure hose
70	023 329		Hochdruckschlauch	f. Ø15x800 (1SC12)	1	High-pressure hose
80	028 624		Einstellb. Winkelstutzen	f. Ø15, M22x1,5	1	Angle socket
90	028 603		Ger. Einschraubstutzen	f. Ø15, M18x1,5	1	Male stud coupling
100	028 605		Ger. Einschraubstutzen	f. Ø15, G1/2"	2	Male stud coupling
110	030 837		Ger. Einschraubstutzen	f. Ø12, G1/2"	1	Male stud coupling
120	028 177		Hochdruckschlauch	f. Ø15x1300 (1SC12)	1	High-pressure hose
130	011 218	DIN912M6x20	Innensechskantschraube		4	Socket-head screw
140	010 447	DIN7980-6	Federring		4	Lock washer
150	015 814		Ger. Flanschverschraubung f. Ø15 (best. aus Teilen 130-160)		1	Screw union, str. (cons. of parts 130-160)
160	012 662		Ringdichtung	Ø18x2,5	1	Ring seal
170	<u>028 107</u>		ZSB. HYDRAULIK- ZAHNRADPUMPE	17 ccm	1	<u>HYDRAULIC WHEEL PUMP.ASS.</u>
	028 136		Dichtungssatz für Hydraulikpumpe		1	Gasket kit for hydraulic pump
180	010 056	DIN127A10	Federring		2	Lock washer
190	011 113	DIN931M10x120	10.9 Sechskantschraube		2	Hexagon screw
200	014 753		Ringdichtung	Ø24x2,5	1	Ring seal
210	028 632		Winkelflanschstutzen (fØ28 best. aus Teilen 200-240)		1	Swivel union (cons. of parts 200-240)
220	010 447	DIN7980-6	Federring		4	Lock washer
230	027 827	DIN912M6x22	Innensechskantschraube		2	Socket-head screw
240	023 034	DIN912M6x50	Innensechskantschraube		2	Socket-head screw
250	028 118		Profiling f. Ø28	} eingebaut bis mounted up to 30.04.06 im ET-Fall Teil 400 Replace by parts 400 Ø28x4,5x1050	1	Profil ring
260	028 117		Überwurfmutter		1	Lock nut
270	143 780		M36x2, f. Ø28 Schlauchtülle		1	Hose nozzle
280	030 722		Ø28/30x60 Schlauchklemme		4	Wire clip
290	030 883		Ø25-40 Saugschlauch		1	Suction hose
300	028 614		Ger. Einschraubstutzen	f. Ø12 3/8"	1	Screw socket straight
310	028 615		Einstellb Winkelstutzen	EWSD 12 L M18X1,5	1	Angle socket
320	028 620		Einstllb. L-Verschraubung	f. Ø15M22x1,5	1	Adjustable T-union
330	028 624		Einstellb. Winkelstutzen	f. Ø15, M22x1,5	1	Angle socket
340	028 622		Reduzierstutzen	f. Ø15/8	1	Redduction union
350	028 616		Einstellb. Winkelstutzen	f.Ø8; M14x1,5	1	Angle socket
360	019 302		Hochdruckschlauch	f.Ø8 x720 lg.	1	High pressure hose
370	030 658		Winkel Schottstutzen	f. Ø8:M14x1,5	1	Bulkhead elbow
380	028 616		Einstellb. Winkelstutzen	f.Ø8; M14x1,5	1	Angle socket
390	029 133		Messkupplung	f. Ø8 M14x1,5	1	Measuring connection
400	031 317		Schlauchleitung NW28x1160 90°	} eingebaut ab mounted from 01.05.06 Ø75x400	1	Hose pipe
410	031 267		Industrieschlauch		1	Hose
420	027 250		Kabelband	2	Cable tape	

Arbeitshydraulik

Tafel 200.02 Steuerblock

**Tafel 200.08 Hydraulische Kippeinrichtung - C4.74
eingebaut bis ...**

**Tafel 200.08a Hydraulische Kippeinrichtung - C4.74
eingebaut ab ...**

Tafel 200.08b Hydraulische Kippeinrichtung - C4.80

Work hydraulics

Table 200.02 Control valves

**Table 200.08 Hydraulic dumping device - C4.74
mounted up to ...**

**Table 200.08a Hydraulic dumping device - C4.74
mounted from ...**

Table 200.08b Hydraulic dumping device - C4.80

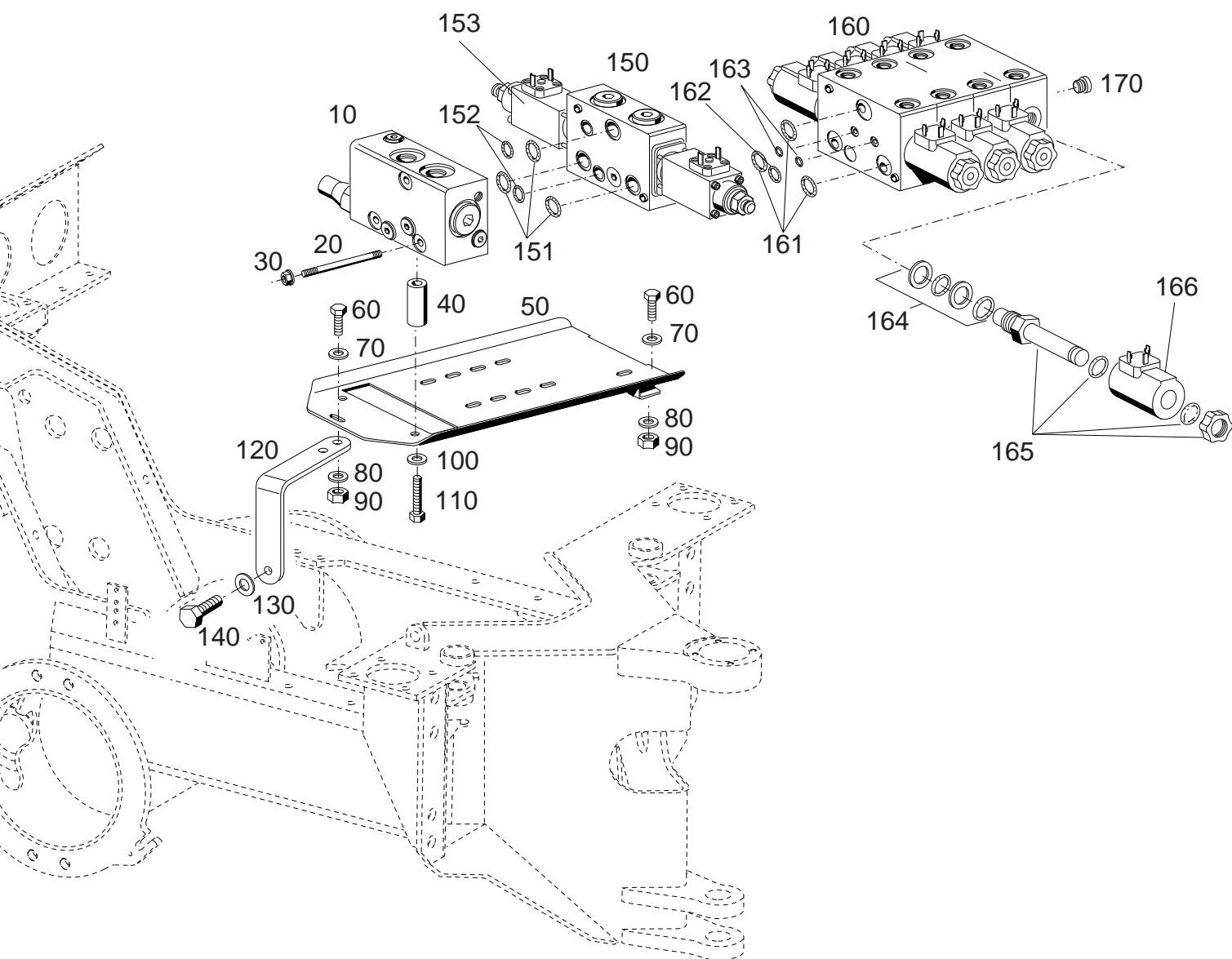

Bildtafel - table - No. 200.02

BILDTAFEL NR. 200.02
STEUERBLOCK

TABEL NO. 200.02
CONTROL VALVES

Bild-Nr. Ill.No.	Bestell-Nr. Part No.		Benennung	Abm./Bemerk. Dimen./Remarks	Stück Pieces	Denomination
10	030 107		Eingangsplatte	Lu8SSCS-OM2204	1	Input plate
20	030 942		Schaftschraubensatz (mit Teil 30)	8x110 Gesamtlänge	3	Stock screw ass.
30	028 092		Dichtmutter		3	Sealing screw
40	796 389		Distanzrohr	17x8,5x32	4	Distance sleeve
50	147 510		Ventilgrundplatte		1	Baseplate
60	011 511	DIN933M8x20	Sechskantschraube		2	Hexagon screw
70	010 044	DIN125-8,4	Scheibe		2	Shim
80	010 063	DIN137B8	Federscheibe		2	Lock washer
90	011 579	DIN934M8	Sechskantmutter		2	Hexagon nut
100	010 063	DIN137B8	Federscheibe		4	Lock washer
110	011 173	DIN933M8x45	Sechskantschraube		4	Hexagon screw
120	148 259		Bügel		1	Handle
130	010 064	DIN137B10x18	Federscheibe		1	Lock washer
140	011 525	DIN933M10x20	Sechskantschraube		1	Hexagon screw
150	030 110		Wegeventil (best aus Teilen 151-153)	LC8 SE40 25 25	1	Two-waypressure-dare (cons of parts 151-153)
151	796 325		Runddichtring	Ø16,56x1,78	3	O-ring
152	026 838		Runddichtring	Ø12x2	2	O-ring
153	144 903		Proportionalmagnet		2	Prop. magneto
160	030 786		Wegeventilblock		1	Ski selector valve block
161	796 325		Runddichtring	Ø16,56x1,78	3	O-ring
162	026 838		Runddichtring	Ø8x2	2	O-ring
163	025 444		Runddichtring	Ø12x2	1	O-ring
164	785 021		Dichtungssatz		8.	Gasket kit
165	029 605		2/2 Wegesitzventil		8	Magnet
166	148 937		Magnet	17 W	8	Magnet
170	030 782		Verschlusssschraube		2	Plug

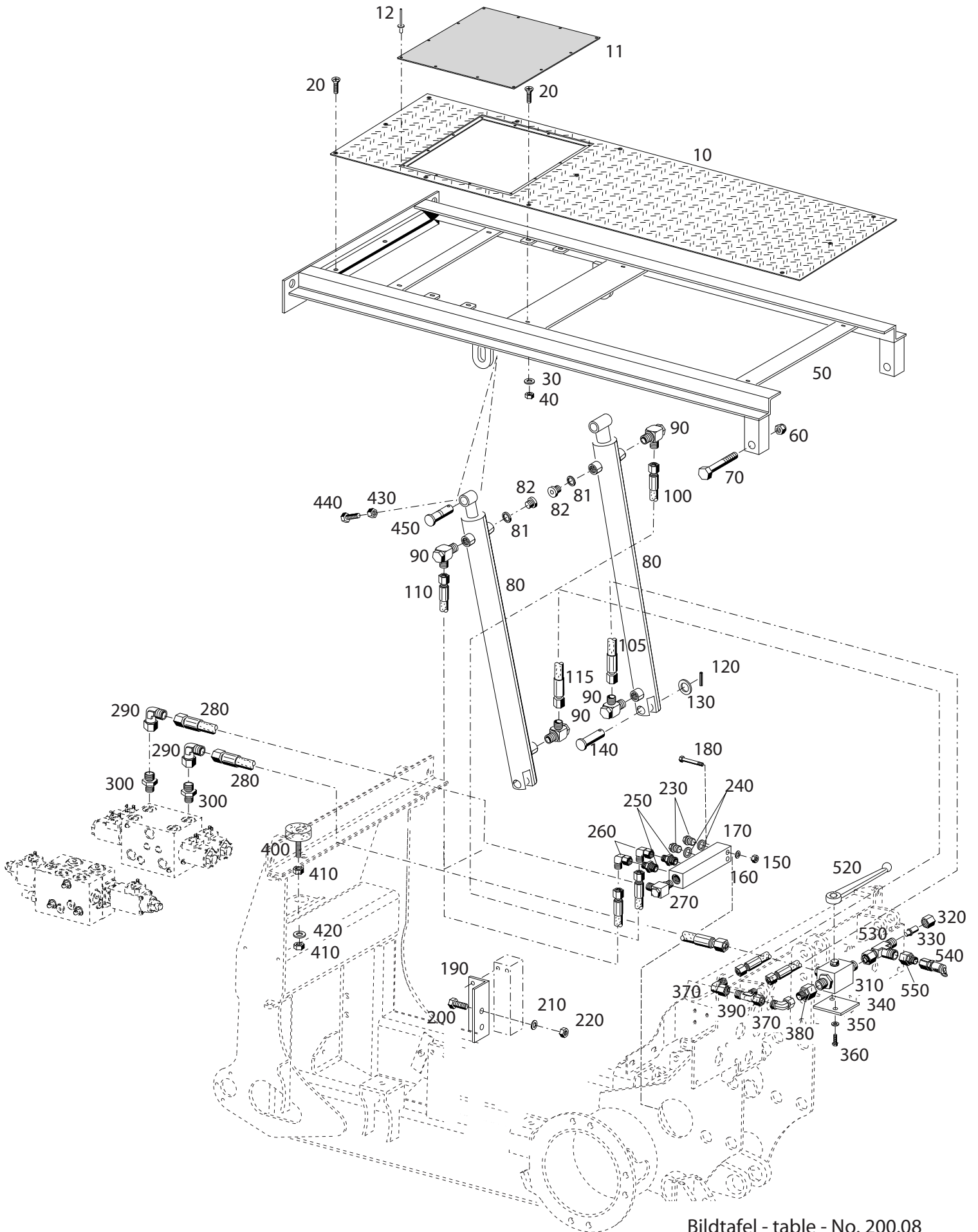

Bildtafel - table - No. 200.08

C400-210.08 ai

03.05.07

147295

BILDTAFEL NR. 200.08
HYDRAULISCHE KIPPEINRICHTUNG
EINGEBAUT BIS

TABLE NO. 200.08
HYDRAULIC DUMPING DEVICE
MOUNTED UP TO

Bild-Nr. Ill.No.	Bestell-Nr. Part No.		Benennung	Abm./Bemerk. Dimen./Remarks	Stück Pieces	Denomination
10	147 683		Zsb. Abdeckblech		1	Cover plate
11	147 682		Luftgitter		1	Grit
12	022 254		Blindniet 5x8		12	Blid rivet
20	011 670	DIN965M8x20	Senkschraube		11	Counter sunk screw
30	010 044	DIN125-8,4	Scheibe		8	Shim
40	011 935	DIN985M8	Sechskantmutter		8	Hexagon nut
50	147 691		Aufbaurahmen		1	Frame
60	027 921	DIN985M20x1,5	Sechskantmutter		2	Hexagon nut selflock
70	031 124	DIN960M20x1,5x100	Sechskantschraube		2	Hexagon screw
80	140 233		Doppeltw. Zylinder		2	Hydr, cylinder ass.
81	014 772		Dichtring	Ø12x18x2	2	Sealing ring
82	011 029	DIN908M12x1,5	Verschlußschraube		2	Plug screw
90	028 631		Winkel-Schwenkstutzen	f. Ø8; M12x1,5	4	Banjo coupling
100	019 289		Hochdruckschlauch	Ø8x1200, (1SC6)	1	High-pressure hose
105	019 291		Hochdruckschlauch	Ø8x1730, (1SC6)	1	High-pressure hose
110	019 299		Hochdruckschlauch	Ø8x500; (1SC6)	2	High-pressure hose
115	019 287		Hochdruckschlauch	Ø8x900; (1SC6)	2	High-pressure hose
120	022 869	DIN1481-5x30	Spannstift		2	Tension pin
130	010 050	DIN125A21	Scheibe		2	Shim
140	027 677	DIN1444B20x65	Bolzen	Ersetzt 030 893 60 lang	2	Bolt
150	011 577	DIN934M6	Sechskantmutter		2	Hexagon nut
160	011 742	DIN137B6	Federscheibe		2	Lock washer
170	134 881		Sammelleiste	30x30x125	1	Collecting rail
180	011 162	DIN931M6x45	Sechskantschraube		2	Hexagon screw
190	147 757		Winkel		1	Angle
200	011 511	DIN933M8x20	Sechskantschraube	} Entfällt ab	2	Hexagon screw
210	010 063	DIN137B8	Federscheibe		2	Lock washer
220	011 579	DIN934M8	Sechskantmutter		2	Hexagon nut
230	011 035	DIN910-3/8"	Verschlußschraube			2
240	010 392	DIN7603A16x20CU	Dichtring		2	Sealing ring
250	028 609		Ger. Einschraubstutzen	f.Ø8 3/8"	2	Male stud coupling
260	028 616		Einstellb. Winkelstutzen	f. Ø8 M14x1,5	2	Angle screw union
270	028 628		Einstellb. Winkelstutzen	f. Ø12, 3/8"	1	Adjustable angle
280	027 927		Hochdruckschlauch	Ø12x1800, (1SC10)	2	High-pressure hose
290	028 615		Einstellb. Winkelstutzen	f. Ø12, M18x1,5 SV	2	Adjustable angle
300	030 781		Ger. Einschraubstutzen	f. Ø12, M14x1,5	2	Screw socket str.
310	023 920		Zsb. Dreiwegekugelhahn		1	Ball cock
320	015 725		Überwurfmutter	f. Ø12; M18x1,5	1	Wing nut
330	015 893		Verschlussstopfen	f. Ø12	1	Sealing plug
340	147 758		Platte		1	Plate
350	011 742	DIN137B6	Federscheibe		2	Lock washer
360	011 502	DIN933M6x12	Sechskantschraube		2	Hexagon screw
370	028 616		Einstellb. Winkelstutzen	f. Ø8, M14x1,5 SV	2	Adjustable angle
380	028 618		Reduzierstutzen	12/8	1	Reducing fitting
390	028 621		Einstellb. L-Stutzen	f.Ø8 M14x1,5	1	Adjustabele T-union
400	014 822		Puffer	Ø50x17, M10	2	Rubber buffer
410	011 585	DIN935M10	Sechskantmutter		4	Hexagon nut
420	010 064	DIN137B10x18	Federscheibe		2	Lock washer
430	011 577	DIN434M6	Sechskantmutter		2	Tension pin
440	011 503	DIN933M6x16	Sechskantschraube		2	Shim
450	030 951		Bolzen	Ø30x70	2	Bolt

BILDTAFEL NR. 200.08
HYDRAULISCHE KIPPEINRICHTUNG
EINGEBAUT BIS

TABLE NO. 200.08
HYDRAULIC DUMPING DEVICE
MOUNTED UP TO

Bild-Nr. Ill.No.	Bestell-Nr. Part No.	Benennung	Abm./Bemerk. Dimen./Remarks	Stück Pieces	Denomination
520	030 534	Griff		1	Grasp
530	028 617	Einstellb. L-Stutzen	f.Ø12 M18x1,5	1	Adjustable T-union
540	029 133	Messkupplung	f.Ø8 M14x1,5	1	Measuring connection
550	028 618	Reduzierstutzen	12/8	1	Reducing fitting
560	030159-450	Klebeband-Arafix	12x3 grau	2	Tape
570	030159-40	Klebeband-Arafix	12x3 grau	4	Tape

HOLDER M 480

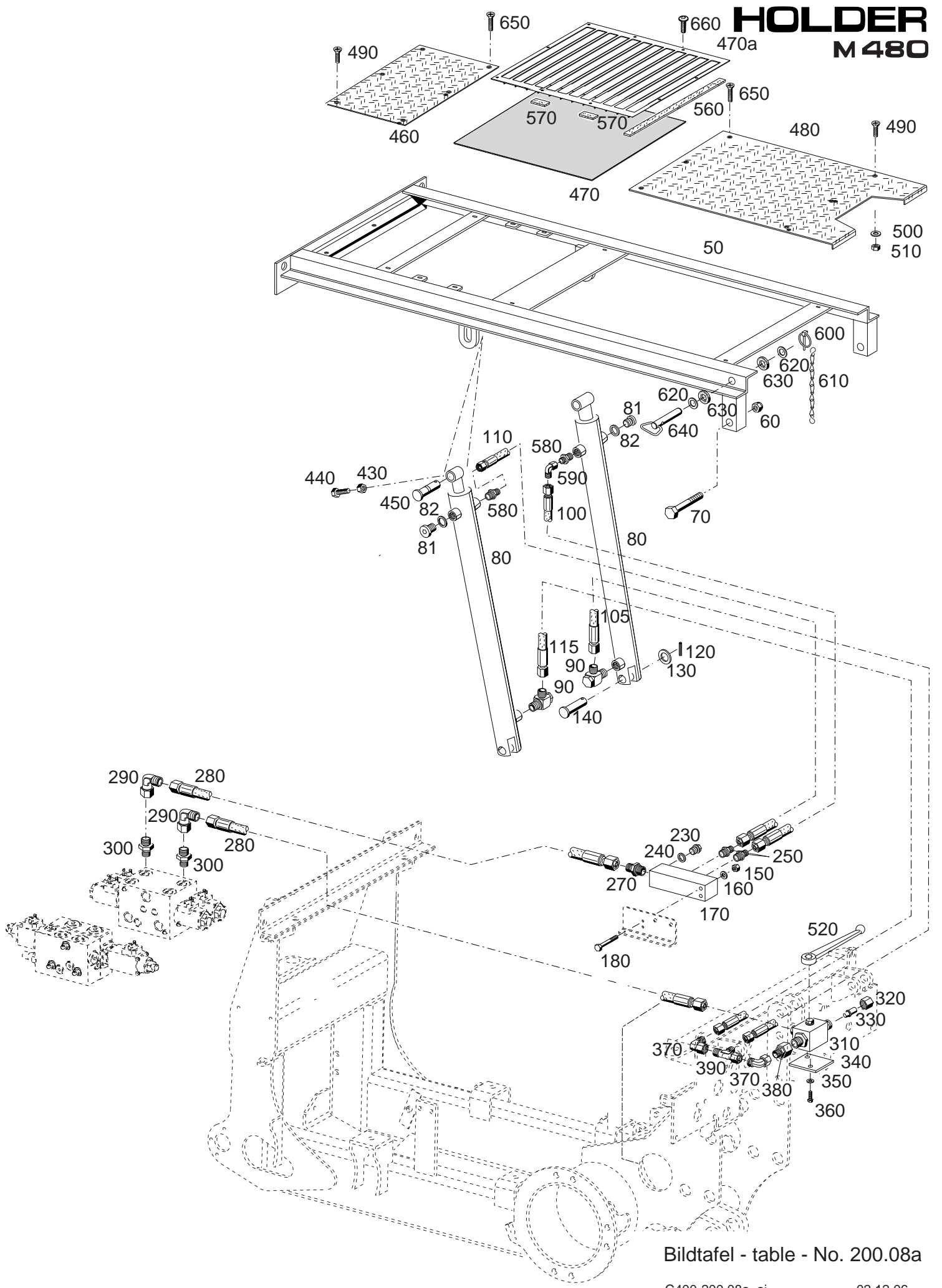

Bildtafel - table - No. 200.08a

C400-200.08a. ai

02.12.06

152677

BILDTAFEL NR. 200.08a
 HYDRAULISCHE KIPPEINRICHTUNG
 Eingebaut ab.....

TABLE NO. 200.08a
 HYDRAULIC DUMPING DEVICE
 Mounted from

Bild-Nr. Ill.No.	Bestell-Nr. Part No.		Benennung	Abm./Bemerk. Dimen./Remarks	Stück Pieces	Denomination
50	147 691		Aufbaurahmen		1	Frame
60	027 921	DIN985M20x1,5	Sechskantmutter		2	Hexagon nut selflock
70	031 124	DIN960M20x1,5x100	Sechskantschraube		2	Hexagon screw
80	140 233		Doppeltw. Zylinder		2	Hydr. cylinder ass.
81	011 029	DIN908M12x1,5	Verschlussschraube		2	Plug
82	014 772		Dichtring	Ø12x18x2	2	Gasket
90	028 631		Winkel-Schwenkstutzen	f. Ø8; M12x1,5	2	Banjo coupling
100	022 646		Hochdruckschlauch	Ø8x1000, (1SC6)	1	High-pressure hose
105	019 291		Hochdruckschlauch	Ø8x1730, (1SC6)	1	High-pressure hose
110	019 302		Hochdruckschlauch	Ø8x720; (1SC6)	1	High-pressure hose
115	019 287		Hochdruckschlauch	Ø8x900; (1SC6)	1	High-pressure hose
120	022 869	DIN1481-5x30	Spannstift		2	Tension pin
130	010 050	DIN125A21	Scheibe		2	Shim
140	027 677	DIN1444B20x65	Bolzen	Ersetzt 030 893 60 lang	2	Bolt
150	011 577	DIN934M6	Sechskantmutter		2	Hexagon nut
160	011 742	DIN137B6	Federscheibe		2	Lock washer
170	134 881		Sammelleiste	30x30x125	1	Collecting rail
180	011 162	DIN931M6x45	Sechskantschraube		2	Hexagon screw
230	011 035	DIN910-3/8"	Verschlußschraube		2	Seal plug
240	010 392	DIN7603A16x20CU	Dichtring		2	Sealing ring
250	028 609		Ger. Einschraubstutzen	f.Ø8 3/8"	2	Male stud coupling
270	028 614		Ger. Einschraubstutzen	f. Ø12; 3/4"	1	Screw socket str.
280	027 927		Hochdruckschlauch	Ø12x1900, (1SC10)	2	High-pressure hose
290	028 615		Einstellb. Winkelstutzen	f. Ø12, M18x1,5 SV	2	Adjustable angle
300	030 781		Ger. Einschraubstutzen	f. Ø12, M14x1,5	2	Screw socket str.
310	023 920		Zsb. Dreiwegekugelhahn		1	Ball cock
320	015 725		Überwurfmutter	f. Ø12; M18x1,5	1	Wing nut
330	015 893		Verschlußstopfen	f. Ø12	1	Sealing plug
340	147 758		Platte		1	Plate
350	011 742	DIN137B6	Federscheibe		2	Lock washer
360	011 502	DIN933M6x12	Sechskantschraube		2	Hexagon screw
370	028 616		Einstellb. Winkelstutzen	f. Ø8, M14x1,5 SV	2	Adjustable angle
380	028 618		Reduzierstutzen	12/8	1	Reducing fitting
390	028 621		Einstellb. L-Stutzen	f.Ø8 M14x1,5	1	Adjustable T-union
430	011 577	DIN434M6	Sechskantmutter		2	Tension pin
440	011 503	DIN933M6x16	Sechskantschraube		2	Shim
450	030 951		Bolzen	Ø30x70	2	Bolt
460	147 823		Riffelblech	(456x245)	1	Cover plate
470	147 824		Luftgitter (500x456x1,5)	Eingebaut bis 05.06	1	Grit
470a	148 867		Lüftungsblech (500x456x2)	austauschbar Eingebaut ab	1	Ventilation sheet metal
480	147 822		Riffelblech (696x456)		1	Cover plate
490	011 668	DIN965M6x20	Senkschraube		6	Counter sunk screw
500	010 886	DIN125-6,4	Scheibe		13	Shim
510	011 683	DIN985M6	Sechskantmutter		13	Hexagon nut
520	030 534		Griff		1	Grasp
560	030159-450		Klebeband-Arafix	12x3 grau	2	Tape
570	030159-40		Klebeband-Arafix	12x3 grau	4	Tape
580	028 608		Ger. Einschraubstutzen	f.Ø8; M12x1,5	2	Male stud coupling

BILDTAFEL NR. 200.08a
HYDRAULISCHE KIPPEINRICHTUNG
Eingebaut ab.....

TABLE NO. 200.08a
HYDRAULIC DUMPING DEVICE
Mounted from

Bild-Nr. Ill.No.	Bestell-Nr. Part No.		Benennung	Abm./Bemerk. Dimen./Remarks	Stück Pieces	Denomination
590	028 616		Einstellb. Winkelstutzen	f.Ø8; M14x1,5	1	Adjustable angle
600	010 468	DIN11023-8	Klappstecker		2	Dawel pin
610	016 613		Zsb. Knotenkette		2	Button chain
620	010 050	DIN125A21	Scheibe		4	Shim
630	028 103		Ring	Ø36x18x10, Moosg.	4	Ring
640	119 331		Stecker		2	Pin
650	031 191	DIN965M6x25	Senkschraube		6	Counter sunk screw
660	030 021		Linsenflachkopfschraube	6x16	6	Lenthed screw

HOLDER M 480

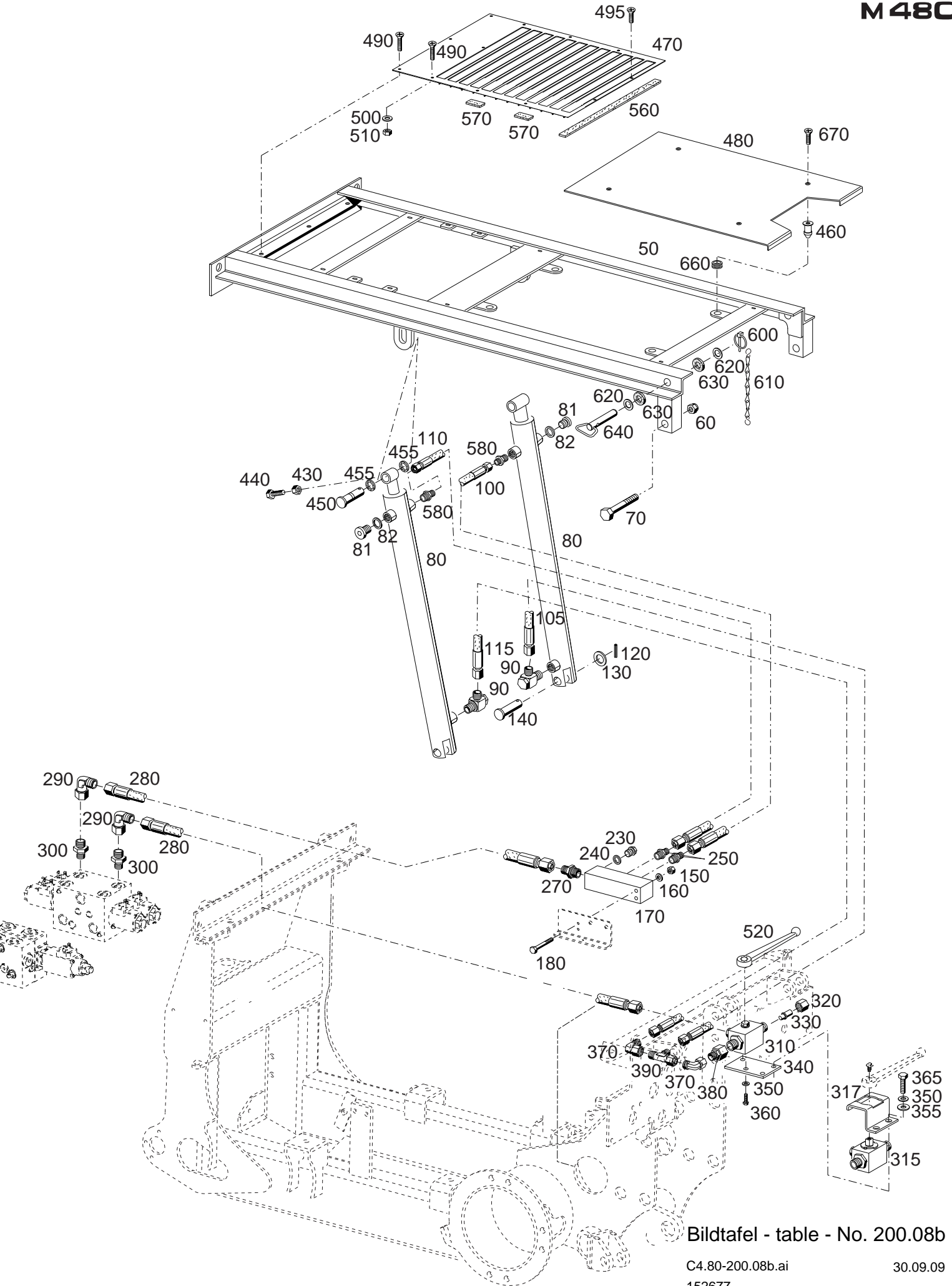

Bildtafel - table - No. 200.08b

BILDTAFEL NR. 200.08b
 HYDRAULISCHE KIPPEINRICHTUNG
 FÜR C4.80

TABLE NO. 200.08b
 HYDRAULIC DUMPING DEVICE
 FOR C4.80

Bild-Nr. Ill.No.	Bestell-Nr. Part No.		Benennung	Abm./Bemerk. Dimen./Remarks	Stück Pieces	Denomination
50	147 691		Aufbaurahmen		1	Frame
60	027 921	DIN985M20x1,5	Sechskantmutter		2	Hexagon nut selflock
70	031 124	DIN960M20x1,5x100	Sechskantschraube		2	Hexagon screw
80	140 233		Doppeltw. Zylinder		2	Hydr. cylinder ass.
81	011 029	DIN908M12x1,5	Verschlussschraube		2	Plug
82	014 772		Dichtring	Ø12x18x2	2	Gasket
90	028 631		Winkel-Schwenkstutzen	f. Ø8; M12x1,5	2	Banjo coupling
100	022 646		Hochdruckschlauch	Ø8x1000, (1SC6)	1	High-pressure hose
105	019 291		Hochdruckschlauch	Ø8x1730, (1SC6)	1	High-pressure hose
110	019 302		Hochdruckschlauch	Ø8x720; (1SC6)	1	High-pressure hose
115	019 287		Hochdruckschlauch	Ø8x900; (1SC6)	1	High-pressure hose
120	022 869	DIN1481-5x30	Spannstift		2	Tension pin
130	010 050	DIN125A21	Scheibe		2	Shim
140	027 677	DIN1444B20x65	Bolzen	Ersetzt 030 893 60 lang	2	Bolt
150	011 577	DIN934M6	Sechskantmutter		2	Hexagon nut
160	011 742	DIN137B6	Federscheibe		2	Lock washer
170	134 881		Sammelleiste	30x30x125	1	Collecting rail
180	011 162	DIN931M6x45	Sechskantschraube		2	Hexagon screw
230	011 035	DIN910-3/8"	Verschlußschraube		2	Seal plug
240	010 392	DIN7603A16x20CU	Dichtring		2	Sealing ring
250	028 609		Ger. Einschraubstutzen	f.Ø8 3/8"	2	Male stud coupling
270	028 614		Ger. Einschraubstutzen	f. Ø12; 3/4"	1	Screw socket str.
280	027 927		Hochdruckschlauch	Ø12x1900, (1SC10)	2	High-pressure hose
290	028 615		Einstellb. Winkelstutzen	f. Ø12, M18x1,5 SV	2	Adjustable angle
300	030 781		Ger. Einschraubstutzen	f. Ø12, M14x1,5	2	Screw socket str.
310	023 920		Zsb. Dreiwegekugelhahn	bis 08.09	1	Ball cock
315	031 735		Zsb. Dreiwegekugelhahn	ab 09.09	1	Ball cock
317	152 729		Ventilhalter	2x50x107,6 ab 09.09	1	Holder
320	015 725		Überwurfmutter	f. Ø12; M18x1,5	1	Wing nut
330	015 893		Verschlussstopfen	f. Ø12	1	Sealing plug
340	147 758		Platte		1	Plate
350	011 742	DIN137B6	Federscheibe		2	Lock washer
355	010 464	DIN9021B6,4	Scheibe	Niro, ab 09.09	2	Shim
360	011 502	DIN933M6x12	Sechskantschraube	bis 08.09	2	Hexagon screw
365	011 158	DIN933M6x20	Sechskantschraube	ab 09.09	2	Hexagon screw
370	028 616		Einstellb. Winkelstutzen	f. Ø8, M14x1,5 SV	2	Adjustable angle
380	028 618		Reduzierstutzen	12/8	1	Reducing fitting
390	028 621		Einstellb. L-Stutzen	f.Ø8 M14x1,5	1	Adjustable T-union
430	011 577	DIN434M6	Sechskantmutter		2	Tension pin
440	011 503	DIN933M6x16	Sechskantschraube		2	Shim
450	030 951		Bolzen	Ø30x70	2	Bolt
455	029 236		Flachdichtring	30,5x20x2,5; Gu	4	Seal ring
460	152 656		Bolzen	22x38	4	Bolt
470	152 658		Lüftungsblech	2x456x715	1	Ventilation sheet metal
480	152 657		Abdeckblech	3x456x696	1	Cover plate
490	011 668	DIN965M6x20	Senkschraube		10	Counter sunk screw
495	031 909	DIN965M6x12	Senkschraube		2	Counter sunk screw
500	010 886	DIN125-6,4	Scheibe		9	Shim
510	011 683	DIN985M6	Sechskantmutter		9	Hexagon nut
520	030 534		Griff		1	Grasp
560	030159-450		Klebeband-Arafix	12x3 grau	2	Tape

BILDTAFEL NR. 200.08b
HYDRAULISCHE KIPPEINRICHTUNG
FÜR C4.80

TABLE NO. 200.08b
HYDRAULIC DUMPING DEVICE
FOR C4.80

Bild-Nr. Ill.No.	Bestell-Nr. Part No.	Benennung	Abm./Bemerk. Dimen./Remarks	Stück Pieces	Denomination
570	030159-40	Klebeband-Arafix	12x3 grau	4	Tape
580	028 608	Ger. Einschraubstutzen	f.Ø8; M12x1,5	2	Male stud coupling
600	010 468	DIN11023-8 Klappstecker		2	Dawel pin
610	016 613	Zsb. Knotenkette		2	Button chain
620	010 050	DIN125A21 Scheibe		4	Shim
<hr style="border-top: 1px dashed black;"/>					
630	028 103	Ring	Ø36x18x10, Moosg.	4	Ring
640	119 331	Stecker		2	Pin
660	027 328	Rohrdurchführungsstülle	35x12x20; f. Ø12	4	Nozzle
660	030 021	Linseflachkopfschraube	6x16	6	Lenthead screw
670	011 670	DIN965M8x20 Senkschraube		4	Counter sunk screw

Hydraulischer Fahrtrieb, Achsen, Bremse

Tafel 210.02	Achse vorn eingebaut bis FG.-Nr. 204 000 312
Tafel 210.02a	Achse vorn eingebaut ab FG.-Nr. 204 000 313
Tafel 210.04	Bremse
Tafel 210.06	Achse hinten eingebaut bis FG.-Nr. 204 000 312
Tafel 210.06a	Achse hinten eingebaut ab FG.-Nr. 204 000 313
Tafel 210.08	Induktivgeber für Geschwindigkeitsabnahme

Hydraulic transmission, Axle housings, Brake

Table 210.02 Axle front
mounted up to chassis-no. 204 000 312

Table 210.02a Axle front
mounted from chassis-no. 204 000 313

Table 210.04 Brake

Table 210.06 Axle rear
mounted up to chassis-no. 204 000 312

Table 210.06a Axle rear
mounted from chassis-no. 204 000 313

Table 210.08 Inductive pickup for speed acceptance

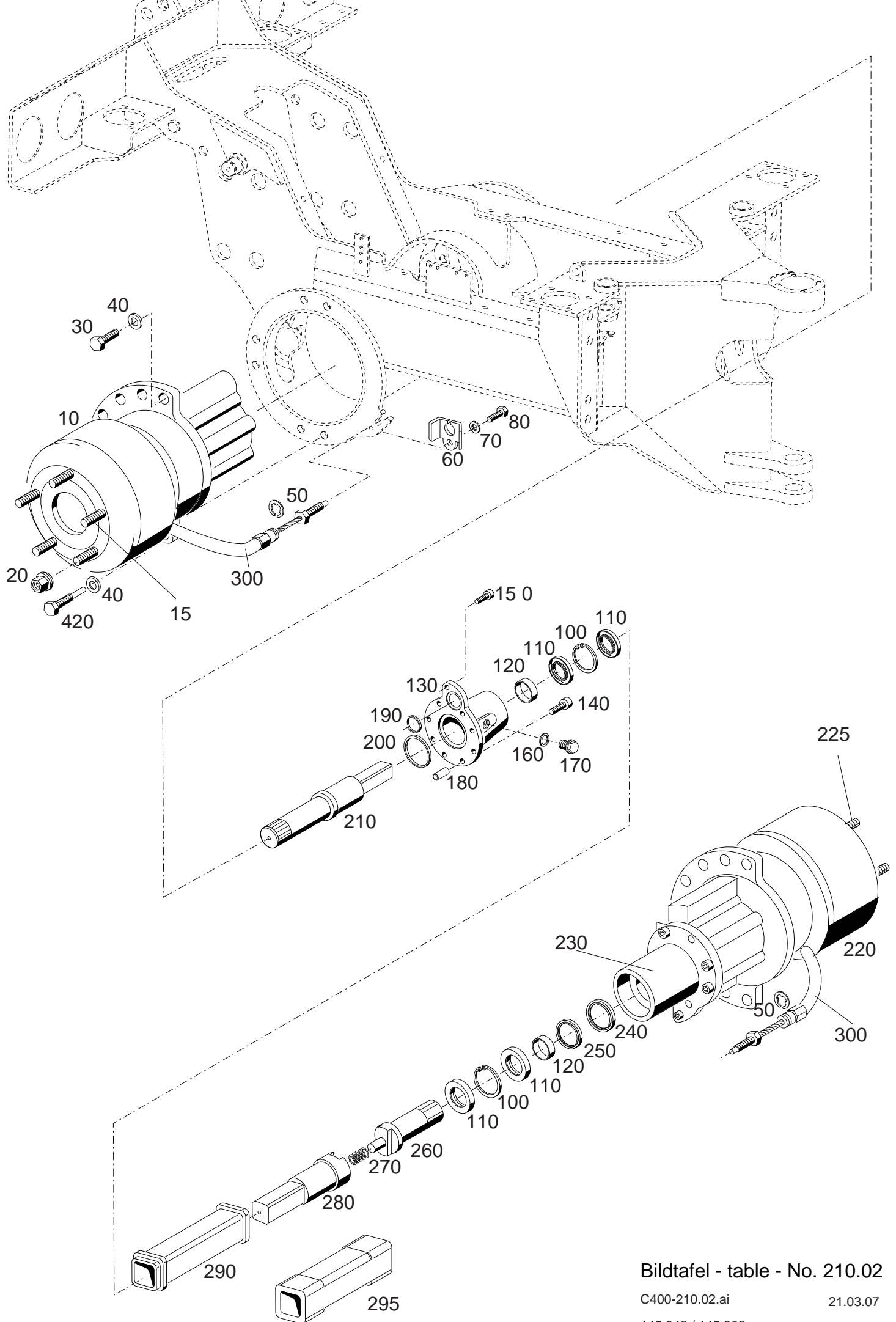

Bildtafel - table - No. 210.02

C400-210.02.ai

21.03.07

145 948 / 145 806

BILDTAFEL NR. 210.02
 ACHSE VORN
 eingebaut bis FG.-Nr. 204 000 312
 bis 12.08

TABLE NO. 210.02
 AXLE FRONT
 mounted up to chassis-no. 204 000 312
 up to 12.08

Bild-Nr. III.No.	Bestell-Nr. Part No.		Benennung	Abm./Bemerk. Dimen./Remarks	Stück Pieces	Denomination
10	<u>145 927</u>		<u>ZSB. RADMOTOR VORNE LINKS</u> (best. aus Teilen 10 u. 50 und 100-210)	380 ccm 40km/h	1	<u>FRONT WHEEL MOTOR LH.</u> (cons. of parts 10 a. 50 and 100-210)
	<u>145 923</u>		<u>ZSB. RADMOTOR VORNE LINKS</u> (best. aus Teilen 10 u. 50 und 100-210)	470 ccm 30km/h	1	<u>FRONT WHEEL MOTOR LH.</u> (cons. of parts 10 a. 50 and 100-210)
	798 003		Zsb. Dichtungssatz kpl.	Für Teil 10	1	Gasket kit completely
15	029 090		Radbolzen	M14x1,5x53	6	Wheel bolt
20	012 039	DIN74361A14	Kugelbundmutter		10	Nut with collar
30	011 560	DIN933M16x35	Sechskantschraube		10	Hexagon screw
40	010 067	DIN137B16	Federscheibe		12	Lock washer
50	029 195	DIN6799-9	Sicherungsscheibe		2	Fixing screw
60	147 638		Lasche		2	Fixture
70	011 742	DIN137B6	Federscheibe		2	Lock washer
80	011 502	DIN933M6x12	Sechskantschraube		2	Hexagon nut
100	797 775		Sicherungsring	f.Ø75	2	Circlip
110	797 776		Wellendichtring	Ø60x75x8	4	Oil seal
120	797 789		Lager		2	Bearing
130	149 824		Zsb. Gehäuse links mit Welle (mit Teilen 100-210)	Ø131x100	1	Housing (with parts 110-170)
140	797 784		Innensechskantschraube	M12x30 12.9	10	Hexagon screw
150	797 785		Innensechskantschraube	M10x25 12.9	2	Hexagon screw
160	028 810		Dichtring	Ø13,5x18x1,5	1	Sealing ring
170	011 261	DIN910R1/4"	Verschlusschraube		1	Sealing screw
180	797 786		Passstift	Ø12x25	6	Pin
190	797 773		Rechteck-Dichtring	33,05x1,75	2	Sealing ring
200	797 774		Rechteck-Dichtring	107,7x1,78	2	Sealing ring
210	145 920		Welle links		1	Shaft
220	<u>145 926</u>		<u>ZSB. RADMOTOR VORNE RECHTS</u> (best. aus Teilen 50 und 220-280)	380 ccm 40km/h	1	<u>FRONT WHEEL MOTOR RH.</u> (with parts 50 and 220-280)
	<u>145 922</u>		<u>ZSB. RADMOTOR VORNE RECHTS</u> (best. aus Teilen 50 und 220-280)	470 ccm 30km/h	1	<u>FRONT WHEEL MOTOR RH.</u> (with parts 50 and 220-280)
	798 003		Zsb. Dichtungssatz kpl.	Für Teil 220	1	Gasket kit completely
225	029 090		Radbolzen	M14x1,5x53	6	Wheel bolt
230	149 825		Zsb. Gehäuse rechts mit Welle (best. aus Teilen 100,110-140,150 180-200 und 240-280)	Ø131x100	1	Housing (with parts 100-110, 140,150,180-200 a. 240-280)
240	797 787		Roto-Glyd-Ring	Ø66x3,2x3,75	1	Roto-glyd-ring
250	797 788		Roto-Glyd-Ring	Ø60x3,2x3,75	1	Roto-glyd-ring
260	145 919		Welle		1	Shaft
270	013 654		Druckfeder	Ø15x46x1,25	1	Pressure spring
280	145 918		Welle rechts	Ø	1	Shaft
290	145 636		Zsb. Achswelle	eingebaut bis 31.03.07 im ET-Fall 295	1	Axle shaft

HOLDER

C 4.74
C 4.80

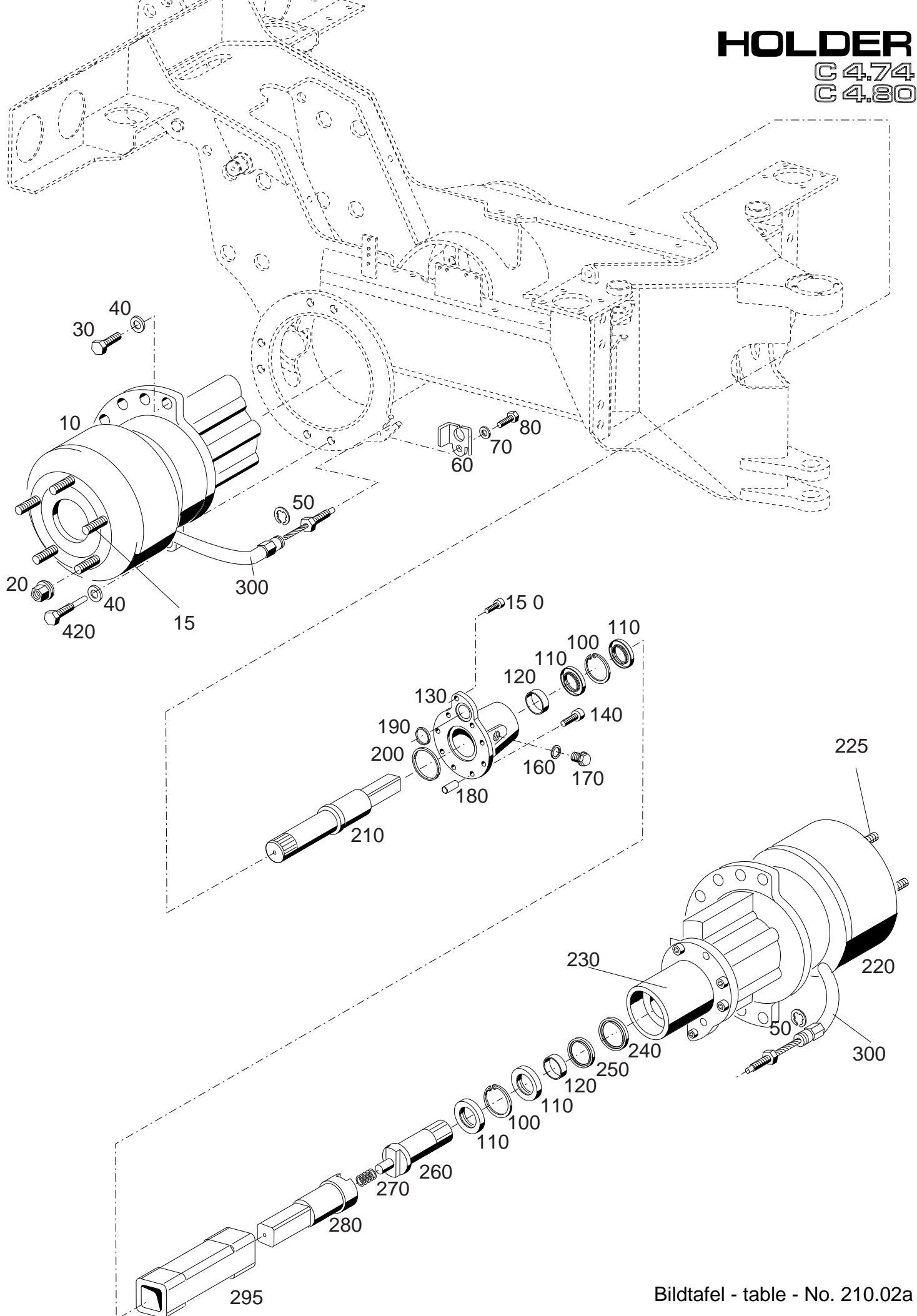

Bildtafel - table - No. 210.02a

C400-210.02a.ai

05.08.09

145 948 / 145 806

BILDTAFEL NR. 210.02a
 ACHSE VORN
 eingebaut ab FG.-Nr. 204 000 313
 ab 01.09

TABLE NO. 210.02a
 AXLE FRONT
 mounted from chassis-no. 204 000 313
 from 01.09

Bild-Nr. III.No.	Bestell-Nr. Part No.		Benennung	Abm./Bemerk. Dimen./Remarks	Stück Pieces	Denomination
10	<u>145 927</u>		<u>ZSB. RADMOTOR VORNE LINKS</u> (best. aus Teilen 10 u. 50 und 100-210)	380 ccm 30km/h und 40km/h	2	<u>FRONT WHEEL MOTOR LH.</u> (cons. of parts 10 a. 50 and 100-210)
	798 003		Zsb. Dichtungssatz kpl.	Für Teil 10	1	Gasket kit completely
15	029 090		Radbolzen	M14x1,5x53	6	Wheel bolt
20	012 039	DIN74361A14	Kugelbundmutter		10	Nut with collar
30	011 560	DIN933M16x35	Sechskantschraube		10	Hexagon screw
40	010 067	DIN137B16	Federscheibe		12	Lock washer
50	029 195	DIN6799-9	Sicherungsscheibe		2	Fixing screw
60	147 638		Lasche		2	Fixture
70	011 742	DIN137B6	Federscheibe		2	Lock washer
80	011 502	DIN933M6x12	Sechskantschraube		2	Hexagon nut
100	797 775		Sicherungsring	f.Ø75	2	Circlip
110	797 776		Wellendichtring	Ø60x75x8	4	Oil seal
120	797 789		Lager		2	Bearing
130	149 824		Zsb. Gehäuse links mit Welle (mit Teilen 100-210)	Ø131x100	1	Housing (with parts 110-170)
140	797 784		Innensechskantschraube	M12x30 12.9	10	Hexagon screw
150	797 785		Innensechskantschraube	M10x25 12.9	2	Hexagon screw
160	028 810		Dichtring	Ø13,5x18x1,5	1	Sealing ring
170	011 261	DIN910R1/4"	Verschlussschraube		1	Sealing screw
180	797 786		Passstift	Ø12x25	6	Pin
190	797 773		Rechteck-Dichtring	33,05x1,75	2	Sealing ring
200	797 774		Rechteck-Dichtring	107,7x1,78	2	Sealing ring
210	145 920		Welle links		1	Shaft
220	<u>145 926</u>		<u>ZSB. RADMOTOR VORNE RECHTS</u> (best. aus Teilen 50 und 220-280)	380 ccm 30km/h und 40km/h	2	<u>FRONT WHEEL MOTOR RH.</u> (with parts 50 and 220-280)
	798 003		Zsb. Dichtungssatz kpl.	Für Teil 220	1	Gasket kit completely
225	029 090		Radbolzen	M14x1,5x53	6	Wheel bolt
230	149 825		Zsb. Gehäuse rechts mit Welle (best. aus Teilen 100,110-140,150 180-200 und 240-280)	Ø131x100	1	Housing (with parts 100-110, 140,150,180-200 a. 240-280)
240	797 787		Roto-Glyd-Ring	Ø66x3,2x3,75	1	Roto-glyd-ring
250	797 788		Roto-Glyd-Ring	Ø60x3,2x3,75	1	Roto-glyd-ring
260	145 919		Welle		1	Shaft
270	013 654		Druckfeder	Ø15x46x1,25	1	Pressure spring
280	145 918		Welle rechts		1	Shaft
295	151 211		Zsb. Achswelle		1	Axle shaft
300	147 395		Zsb. Bremsseilzug		2	Brake push pull cable
420	030 986		Sechskantschraube M16x60 (mit Zapfen)		2	Hexagon screw

BILDTAFEL NR. 210.02
ACHSE VORN
eingebaut bis FG.-Nr. 204 000 312
bis 12.08

TABLE NO. 210.02
AXLE FRONT
mounted up to chassis-no. 204 000 312
up to 12.08

Bild-Nr. III.No.	Bestell-Nr. Part No.	Benennung	Abm./Bemerk. Dimen./Remarks	Stück Pieces	Denomination
295	151 211	Zsb. Achswelle	eingebaut ab mounted from	1	Axle shaft
300	147 395	Zsb. Bremsseilzug		2	Brake push pull cable
420	030 986	Sechskantschraube M16x60 (mit Zapfen)		2	Hexagon screw

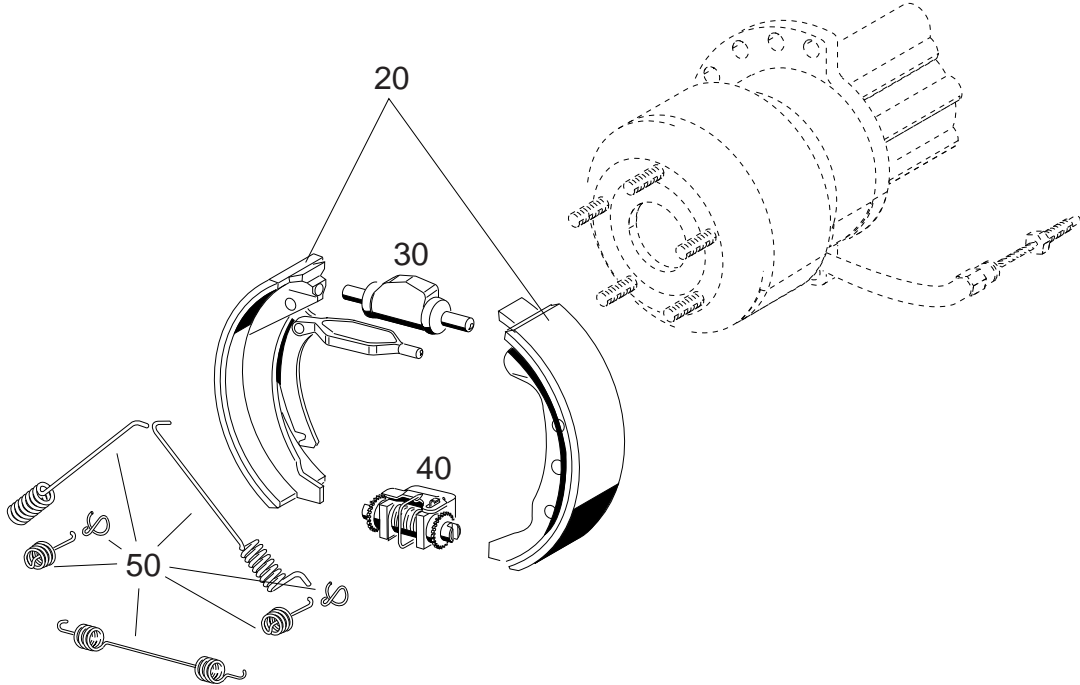
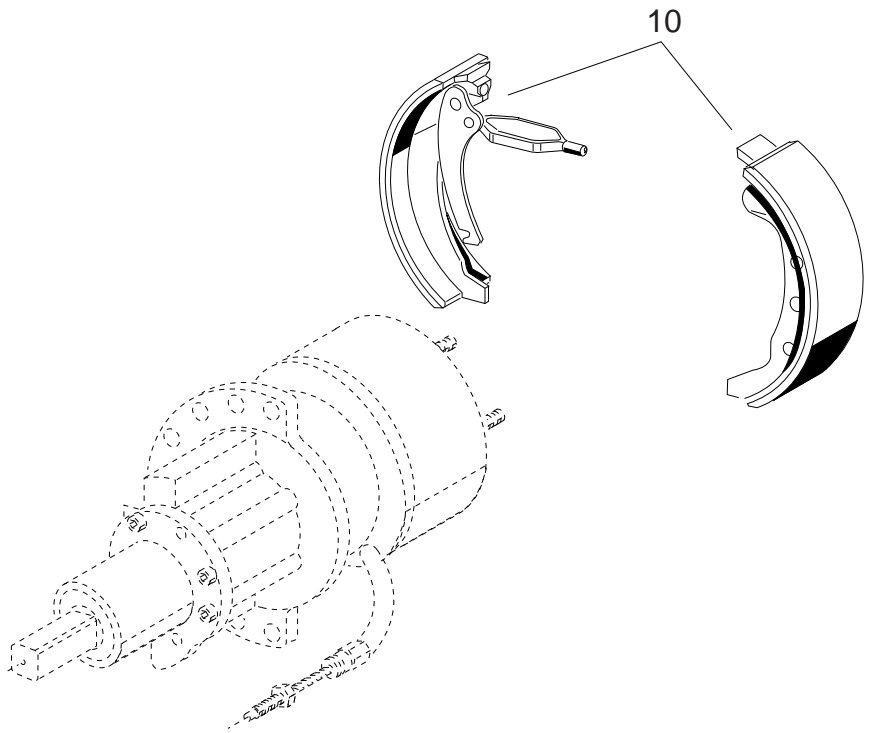

BILDTAFEL NR. 210.04
BREMSE

TABLE NO. 210.04
BRAKE

Bild-Nr. Ill.No.	Bestell-Nr. Part No.	Benennung	Abm./Bemerk. Dimen./Remarks	Stück Pieces	Denomination
10	797 753	Bremsbackensatz rechts		1	Brake shos set of right
20	797 754	Bremsbackensatz links		1	Brake shos set of left
30	797 755	Radzylinder		2	Wheel brake cylinder
40	797 756	Automatischer Nachsteller		2	Adjusting device
50	797 757	Federsatz		2	Feather/spring set

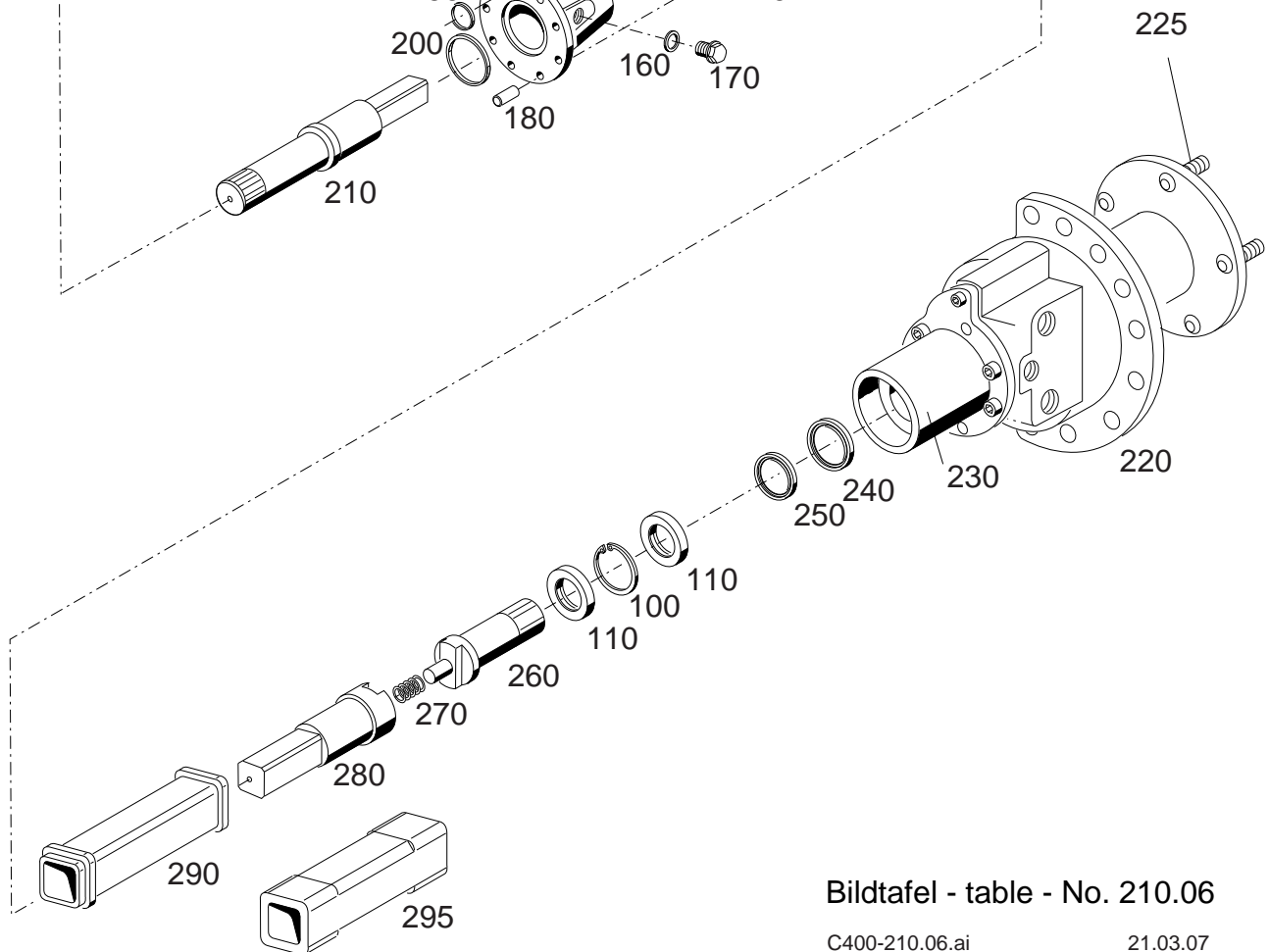
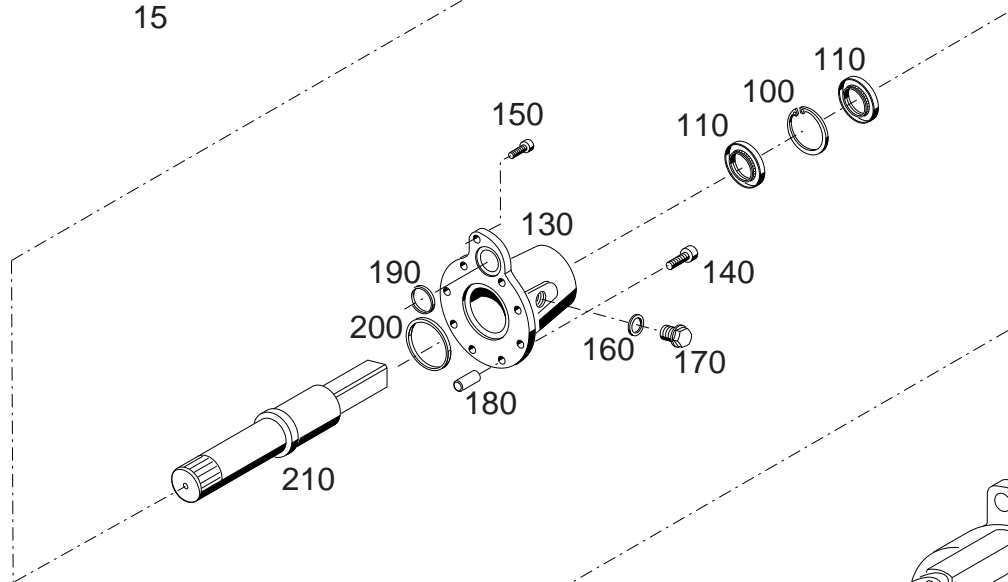
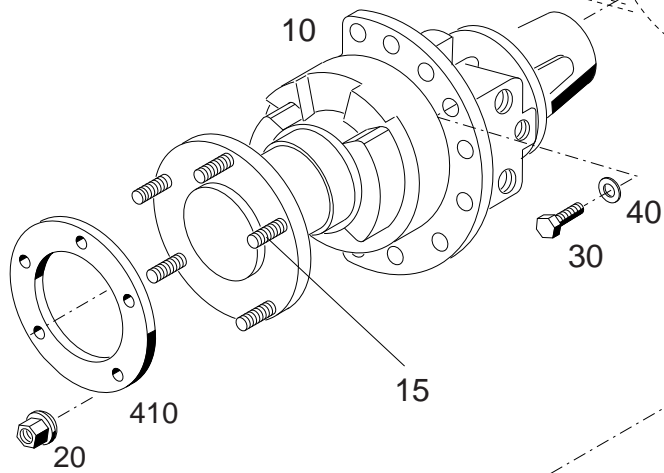
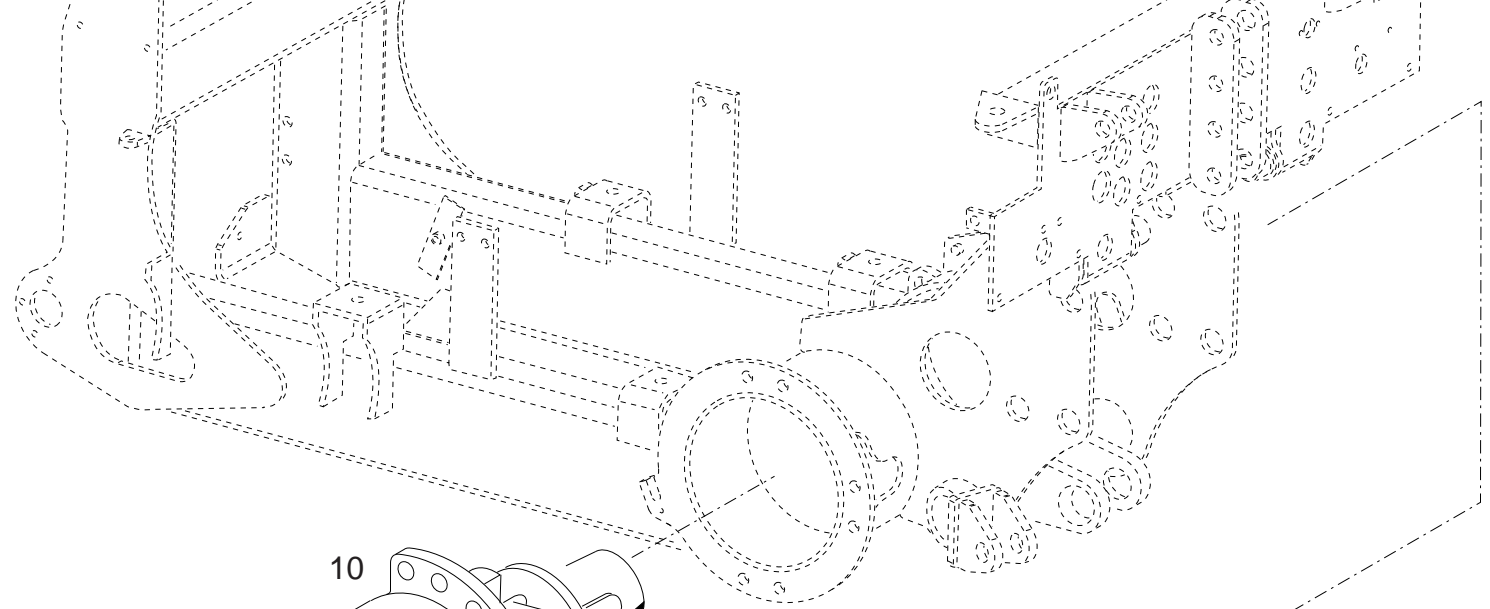

Bildtafel - table - No. 210.06

C400-210.06.ai

21.03.07

148 156 / 148 157

BILDTAFEL NR. 210.06
 ACHSE HINTEN
 eingebaut bis FG.-Nr. 204 000 312
 bis 12.08

TABLE NO. 210.06
 AXLE REAR
 mounted up to chassis-no. 204 000 312
 from 12.08

Bild-Nr. III.No.	Bestell-Nr. Part No.		Benennung	Abm./Bemerk. Dimen./Remarks	Stück Pieces	Denomination
10	<u>145 929</u>		<u>ZSB. RADMOTOR HINTEN LINKS</u> (best. aus Teilen 10 u. 50 und 100-210)	380 ccm 40 Kmh	1	<u>REAR WHEEL MOTOR LH.</u> (cons. of parts 10 a. 50 and 100-210)
	<u>145 925</u>		<u>ZSB. RADMOTOR HINTEN LINKS</u> (best. aus Teilen 10 u. 50 und 100-210)	470 ccm 30 Kmh	1	<u>REAR WHEEL MOTOR LH.</u> (cons. of parts 10 a. 50 and 100-210)
15	798 003 029 090		Zsb. Dichtungssatz kpl. Radbolzen	Für Teil 10 M14x1,5x53	1 6	Gasket kit completely Wheel bolt
20	012 039	DIN74361A14	Kugelbundmutter		10	Nut with collar
30	011 560	DIN933M16x35	Sechskantschraube		12	Hexagon screw
40	010 067	DIN137B16	Federscheibe		12	Lock washer
100	797 775		Sicherungsring	f.Ø75	2	Circlip
110	797 776		Wellendichtring	Ø60x75x8	4	Oil seal
130	149 824		Zsb. Gehäuse links (mit Teilen 100-210)	Ø131x100	1	Housing (with parts 110-170)
140	797 784		Innensechskantschraube		12	Hexagon screw
150	797 785		Federscheibe		12	Lock washer
160	028 810		Dichtring	Ø13,5x18x1,5	1	Sealing ring
170	011 261	DIN910R1/4"	Verschlusssschraube		1	Sealing screw
180	797 786		Passstift	Ø12x25	6	Pin
190	797 773		Rechteck-Dichtring	33,05x1,75	2	Sealing ring
200	797 774		Rechteck-Dichtring	107,7x1,78	2	Sealing ring
210	145 920		Welle links		1	Shaft
220	<u>145 928</u>		<u>ZSB. RADMOTOR HINTEN RECHTS</u> (best. aus Teilen 50 und 220-280)	380 ccm 40km/h	1	<u>REAR WHEEL MOTOR RH.</u> (with parts 50 and 220-280)
	<u>145 924</u>		<u>ZSB. RADMOTOR HINTEN RECHTS</u> Zsb. Dichtungssatz kpl. (best. aus Teilen 50 und 220-280)	470 ccm 30km/h	1	<u>REAR WHEEL MOTOR RH.</u> Gasket kit completely (with parts 50 and 220-280)
225	798 003 029 090		Zsb. Dichtungssatz kpl. Radbolzen	Für Teil 220 M14x1,5x53	1 6	Gasket kit completely Wheel bolt
230	149 825		Zsb. Gehäuse rechts (best. aus Teilen 100-150, 180-200 und 240-280)	Ø131x100	1	Housing (with parts 100-150 180-200 a. 240-280)
240	797 787		Roto-Glyd-Ring	Ø66x3,2x3,75	1	Roto-glyd-ring
250	797 788		Roto-Glyd-Ring	Ø60x3,2x3,75	1	Roto-glyd-ring
260	145 919		Welle		1	Shaft
270	013 654		Druckfeder		1	Pressure spring
280	145 918		Welle rechts		1	Shaft
290	145 636		Zsb. Achswelle	eingebaut bis mounted up to 31.03.07	1	Axle shaft
295	151 211		Achswelle	im ET-Fall 295 eingebaut ab mounted from	1	Axle shaft
410	134 308		Distanzring	Ø196xØ109x10	1	Spacer ring

HOLDER

C 4.74
C 4.80

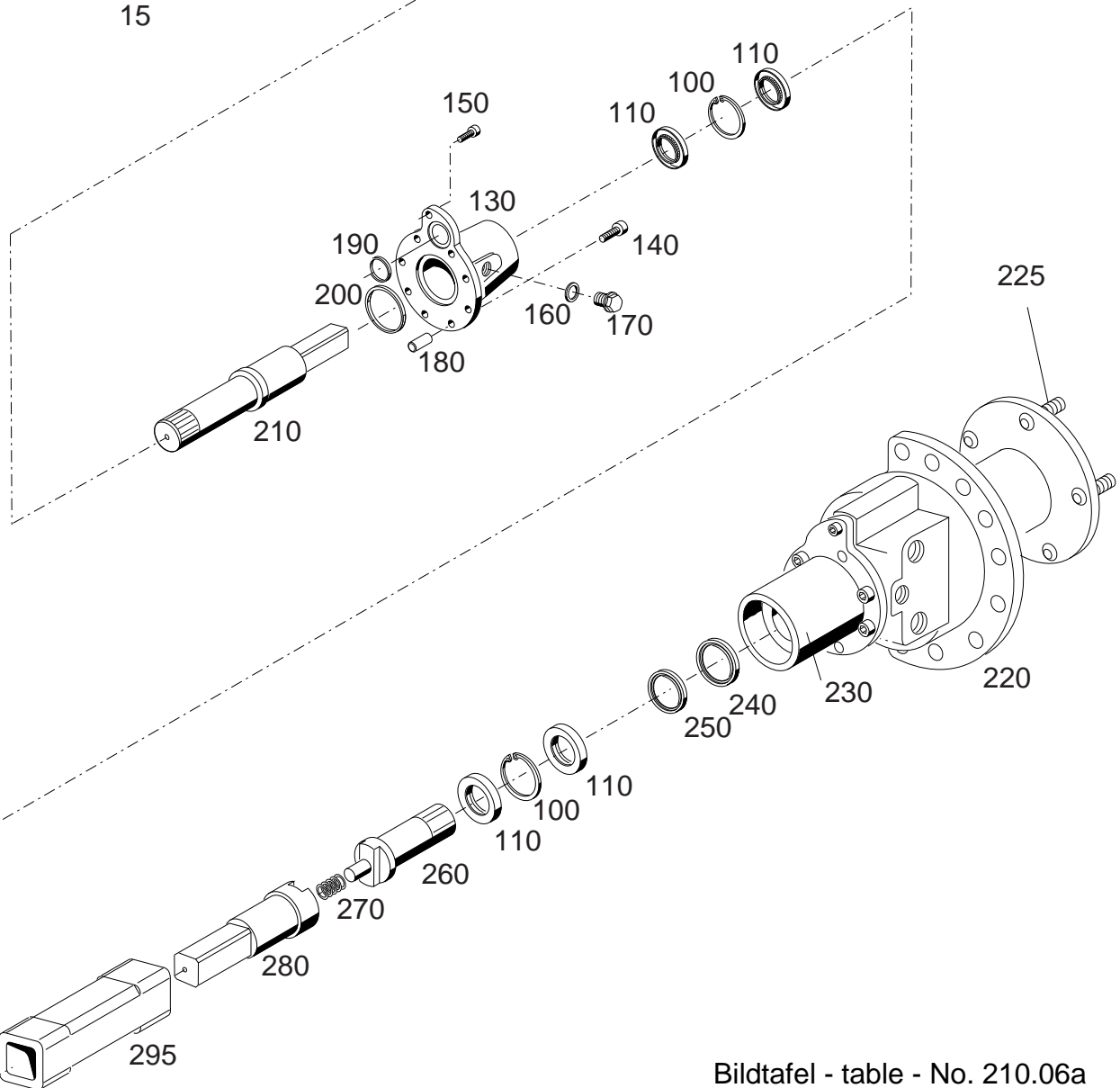
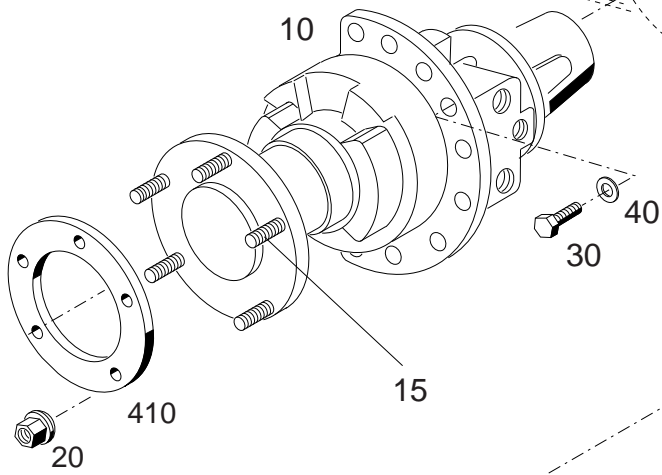

Bildtafel - table - No. 210.06a

BILDTAFEL NR. 210.06a
 ACHSE HINTEN
 eingebaut ab FG.-Nr. 204 000 313
 ab 01.09

TABLE NO. 210.06a
 AXLE REAR
 mounted from chassis-no. 204 000 313
 from 01.09

Bild-Nr. III.No.	Bestell-Nr. Part No.		Benennung	Abm./Bemerk. Dimen./Remarks	Stück Pieces	Denomination
10	<u>145 929</u>		<u>ZSB. RADMOTOR HINTEN LINKS</u> (best. aus Teilen 10 u. 50 und 100-210)	380 ccm 30 km/h und 40 km/h	2	<u>REAR WHEEL MOTOR LH.</u> (cons. of parts 10 a. 50 and 100-210)
	798 003		Zsb. Dichtungssatz kpl.	Für Teil 10	1	Gasket kit completely
15	029 090		Radbolzen	M14x1,5x53	6	Wheel bolt
20	012 039	DIN74361A14	Kugelbundmutter		10	Nut with collar
30	011 560	DIN933M16x35	Sechskantschraube		12	Hexagon screw
40	010 067	DIN137B16	Federscheibe		12	Lock washer
100	797 775		Sicherungsring	f.Ø75	2	Circlip
110	797 776		Wellendichtring	Ø60x75x8	4	Oil seal
130	149 824		Zsb. Gehäuse links (mit Teilen 100-210)	Ø131x100	1	Housing (with parts 110-170)
140	797 784		Innensechskantschraube		12	Hexagon screw
150	797 785		Federscheibe		12	Lock washer
160	028 810		Dichtring	Ø13,5x18x1,5	1	Sealing ring
170	011 261	DIN910R1/4"	Verschlussschraube		1	Sealing screw
180	797 786		Passstift	Ø12x25	6	Pin
190	797 773		Rechteck-Dichtring	33,05x1,75	2	Sealing ring
200	797 774		Rechteck-Dichtring	107,7x1,78	2	Sealing ring
210	145 920		Welle links		1	Shaft
220	<u>145 928</u>		<u>ZSB. RADMOTOR HINTEN RECHTS</u> (best. aus Teilen 50 und 220-280)	380 ccm 30 km/h und 40 km/h	2	<u>REAR WHEEL MOTOR RH.</u> (with parts 50 and 220-280)
	798 003		Zsb. Dichtungssatz kpl.	Für Teil 220	1	Gasket kit completely
225	029 090		Radbolzen	M14x1,5x53	6	Wheel bolt
230	149 825		Zsb. Gehäuse rechts (best. aus Teilen 100-150, 180-200 und 240-280)	Ø131x100	1	Housing (with parts 100-150 180-200 a. 240-280)
240	797 787		Roto-Glyd-Ring	Ø66x3,2x3,75	1	Roto-glyd-ring
250	797 788		Roto-Glyd-Ring	Ø60x3,2x3,75	1	Roto-glyd-ring
260	145 919		Welle		1	Shaft
270	013 654		Druckfeder		1	Pressure spring
280	145 918		Welle rechts		1	Shaft
295	151 211		Achswelle		1	Axle shaft
410	134 308		Distanzring	Ø196xØ109x10	1	Spacer ring

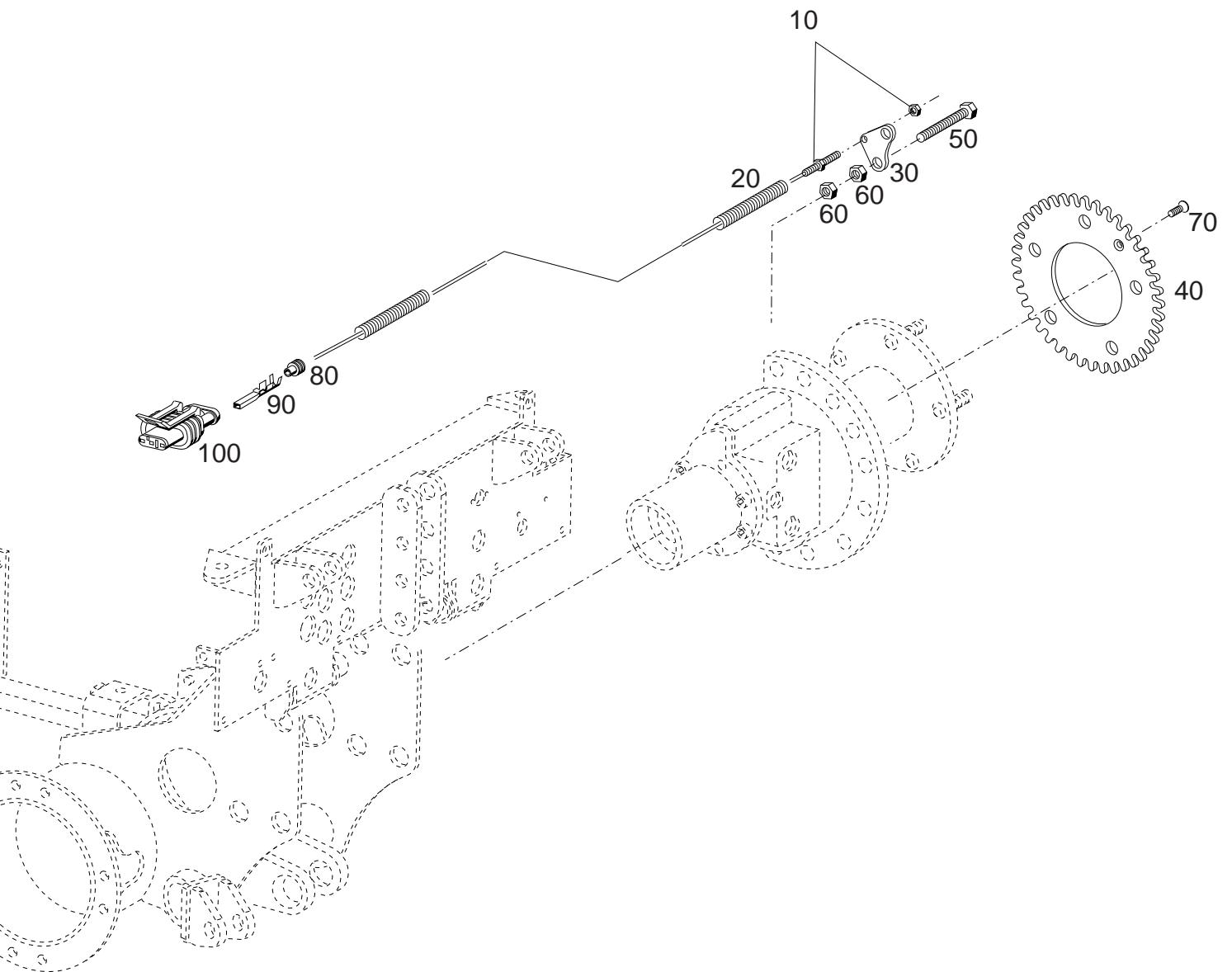

BILDTAFEL NR. 210.08
INDUKTIVGEBER FÜR GESCHWINDIGKEITSABNAHME

TABLE NO. 210.08
INDUCTIVE PICKUP FOR SPEED ACCEPTANCE

Bild-Nr. Ill.No.	Bestell-Nr. Part No.		Benennung	Abm./Bemerk. Dimen./Remarks	Stück Pieces	Denomination
10	028 969		Induktivschalter	M 8x1x46,5	1	Inductive switch
20	028 970-700		Wellschlauch	DN 7,5 schwarz 700 lg	1	Waving hose
30	145 091		Lasche	Plat. 5x4x74	1	Latch
40	136 360		Impulsring	D=200x5	1	Impulse ring
50	028 341	DIN933M14x80	Sechskantschraube		2	Hexagon screw
60	011 594	DIN934M14	Sechskantmutter		4	Hexagon nut
70	011 688	DIN965M6X20	Senkschraube		1	Countersunk screw
80	030 140		Einzelleiterdichtung		3	Gasket
90	030 139		Buchsenkontakt		3	Female contact
100	030 325		Buchsengehäuse		1	Socket housing

Hydraulik zum Fahrtrieb

Tafel 220.02	Fahrtriebspumpe
Tafel 220.04	Saugleitungen
Tafel 220.06	Ölkühler - eingebaut bis 204 000 115
Tafel 220.06a	Ölkühler - eingebaut ab 204 000 116
Tafel 220.08	Hydraulik für Radmotoren
Tafel 220.09	Hydraulikleitungen für Radmotoren

Hydraulic for transmission

Table 220.02 Transmission pump

Table 220.04 Suction pipes

Table 220.06 Oil cooler ÿ mounted up to 204 000 115

Table 220.06a Oil cooler ÿ mounted from 204 000 116

Table 220.08 Hydraulic for wheel engines

Table 220.09 Hydraulic pipes for wheel engines



Bild-Nr. Ill.No.	Bestell-Nr. Part No.		Benennung	Abm./Bemerk. Dimen./Remarks	Stück Pieces	Denomination
10	011 546	DIN933M12x60	Sechskantschraube		2	Hexagon screw
20	010 047	DIN125A13	Scheibe		4	Shim
30	145 135		Pumpenträger	Plat. 280x164x8	1	Pumpe supporter
40	031 137	DIN6912M12x35	Innensechskantschraube	Ersetzt 011 064 DIN912M12x35	2	Hexagon screw
50	010 065	DIN137B12	Federscheibe		2	Lock washer
60	145 523		Fahrtriebepumpe	A4VG40EP1D	1	Transmission pump
61	797 758		Wellendichtring BAFSL1SF 40x62x6/5-FKM		1	Sealing ring
62	797 839		Ansteuergerät		1	Control module
63	797 803		Proportionalmagnet		1	Magnet proportional
70	110 450		Megi Konus	60 Shore	2	Megi cone
80	145 136		Pumpenträger		1	Pumpe supporter
90	011 585	DIN934 M10	Sechskantmutter		4	Hexagon nut
100	010 064	DIN137B10x18	Federscheibe		4	Lock washer
110	011 525	DIN933M10x20	Sechskantschraube		4	Hexagon screw
120	011 106	DIN931M10x70	Sechskantschraube		2	Hexagon screw
130	010 046	DIN125-10,5	Scheibe		2	Shim
140	011 563	DIN933M16x45	Sechskantschraube		2	Hexagon nut
150	010 048	DIN125A17	Scheibe		2	Shim
160	010 067	DIN137B16	Federscheibe		2	Lock washer
170	011 597	DIN934 M16	Sechskantmutter		2	Hexagon nut
180	011 585	DIN934 M10	Sechskantmutter		4	Hexagon nut
190	010 064	DIN127B10x18	Federscheibe		2	Lock washer
200	011 530	DIN933M10x30	Sechskantschraube		4	Hexagon screw
210	010 046	DIN125-10,5	Scheibe		4	Shim
220	010 064	DIN137B10x18	Federscheibe		4	Lock washer
230	011 585	DIN934M10	Sechskantmutter		4	Hexagon screw
240	023 415		Scheibe	Ø13,5x49x5	4	Shim
250	136 319		Gummipuffer	44,5x13x25,4	2	Rubber buffer
260	140 313		Lasche		2	Fish plate
270	010 065	DIN137B12	Federscheibe		4	Lock washer
280	011590	DIN934M12	Sechskantmutter		4	Hexagon nut
290	028 603		Ger. Einschraubstutzen		2	Screw socket str.
300	147 975		Zsb. Rohrleitung (mit Teilen 301,302 u. 303)		1	Pipe(with parts 301, 302 a. 302)
301	015 752		Profiling	f. Ø15	2	Profile ring
302	015 727		Überwurfmutter	f. Ø15 M22x1,5	2	Lock nut
303	147 976		Rohrleitung		1	Pipeline



Bildtafel - table - No. 220.04

C400-220.04.ai
145712

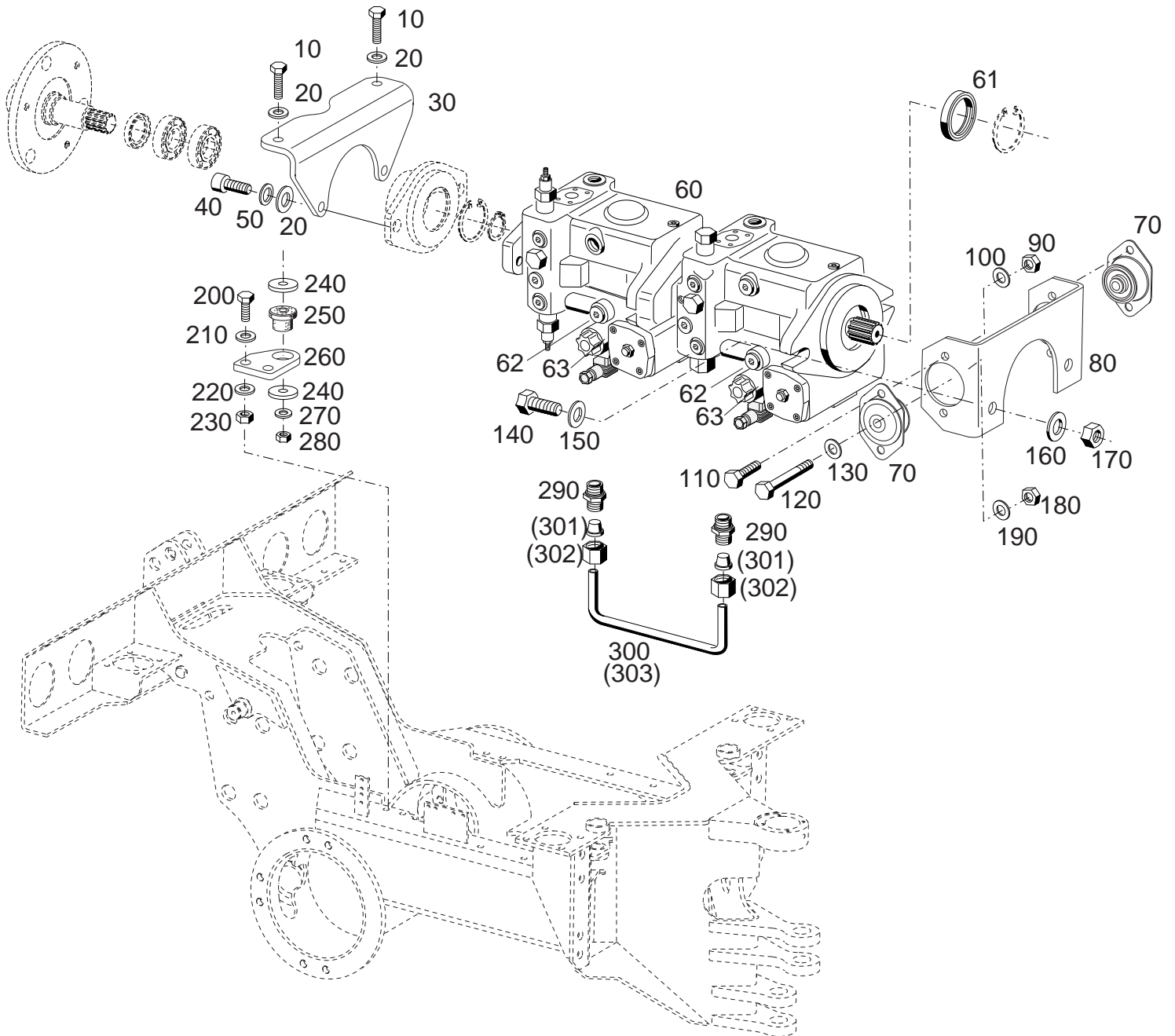
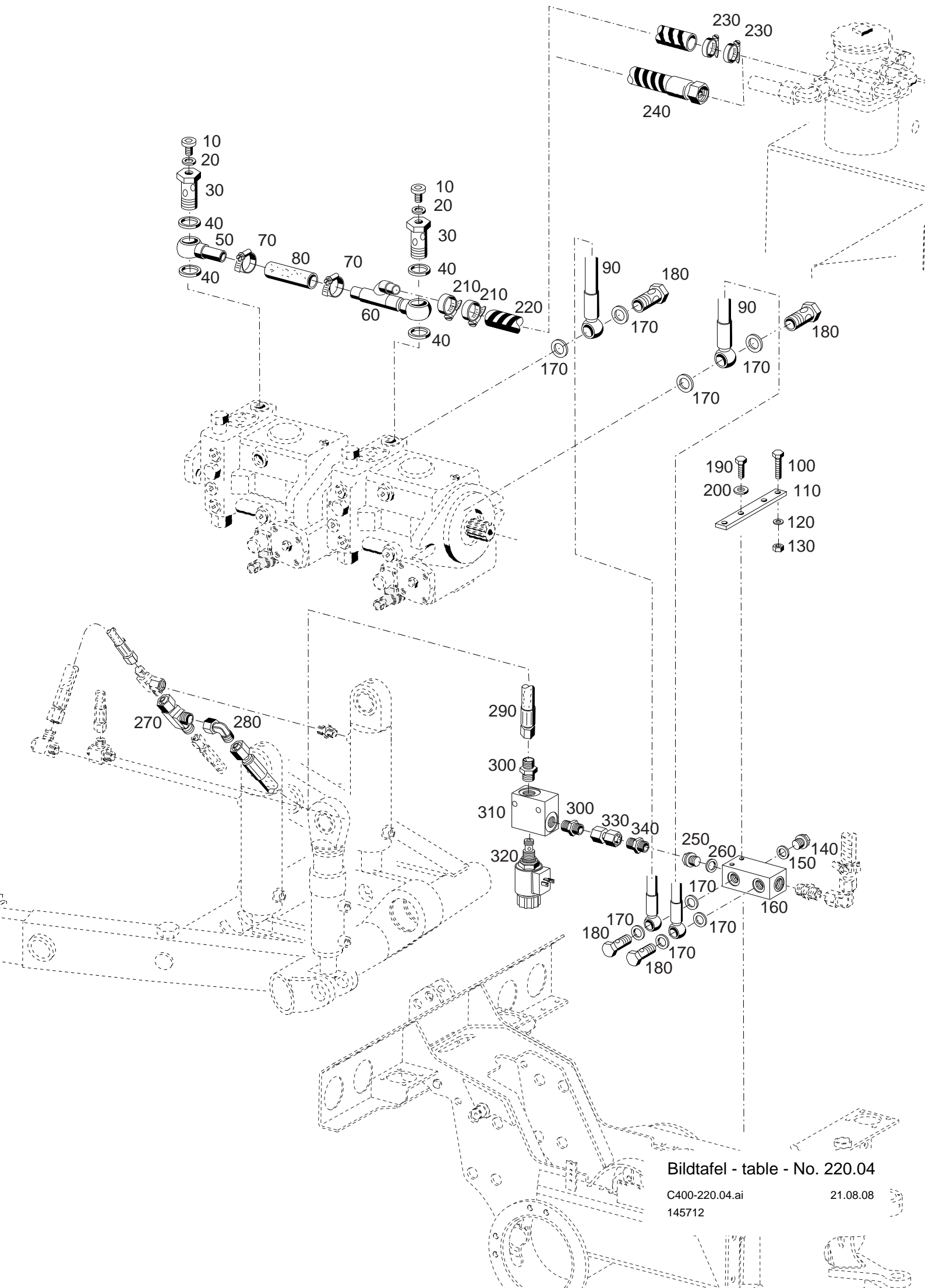
21.08.08

BILDTAFEL NR. 220.04
SAUGLEITUNGEN

TABLE NO. 220.04
SUCTION PIPES

Bild-Nr. Ill.No.	Bestell-Nr. Part No.	Benennung	Abm./Bemerk. Dimen./Remarks	Stück Pieces	Denomination
10	030 909	DIN908M14x1,5	Verschlusschraube	2	Sealing screw
20	010 391	DIN7603A14x20CU	Dichtring	2	Sealing ring
30	027 584		Hohlschraube	2	Hollow screw
40	028 795		Megu-Schraubendichtung	4	Megu-screw seal
50	134 869		Saugleitung Zsb.	1	Suction pipe ass.
60	147 511		Saugleitung Zsb.	1	Suction pipe ass.
70	030 722		Drahtbügelschelle	2	Wire clip
80	030 683		Saugschlauch	1	Suction hose
90	030 833		Niederdruckschlauch	2	Low pressure hose
100	011 511	DIN933M8x20	Sechskantschraube	2	Hexagon screw
110	147 569		Halter	1	Holder
120	010 063	DIN137B8	Federscheibe	2	Lock washer
130	011 579	DIN934M8	Sechskantmutter	2	Hexagon nut
140	010 407	DIN7604M22x1,5	Verschlusschraube	1	Plug
150	010 401	DIN7603A22x27	Dichtring	1	Sealing ring
160	135 022		Verteilerrohr	1	Distributor tube
170	010 401	DIN7603A22x27CU	Dichtring	8	Sealing ring
180	025 293	DIN7643-18	Hohlschraube	4	Hollow screw
190	011 502	DIN933M6x12	Sechskantschraube	2	Hexagon screw
200	011 742	DIN137B6	Federscheibe	2	Lock washer
210	030 721		Schlauchklemme	2	Hose clip ass.
220	029 555-3000	Ölspiralschlauch 22x4,5 3000 lg.	} eingebaut bis mounted up to 30.04.06 im ET-Fall Teil 240 Replace by parts 240	1	Oil spiral hose
230	030 721	Schlauchklemme . 20-32		2	Hose clip ass.
240	031 320	Schlauchleitung NW22x1880	} eingebaut ab mounted from 01.05.06	1	Hose pipe
250	010 407	DIN7604M22x1,5		} eingebaut bis mounted up to	1
260	010 401	DIN7603A22x27	1		Sealing ring
270	028 617	Einstellb. L-Stutzen f.Ø12 M18x1,5	} Eingebaut ab mounted from 15.01.07	1	Adjustable L-union
280	028 615	Einstellb. Winkelstutzen f.Ø12 M18x1,5		1	Adjustable angle socket
290	021 852	Hochdruckschlauch f.Ø12 940 lang		1	High pressure hose
300	028 614	Ger. Einschraub- verschraubung f.Ø12 3/8		2	Male stud coupling
310	029 795	Gehäuse		1	Housing
320	031 095	2/2 Wege Sitzventil		1	Valve seat
330	030 665	Ger. Verbindung f.Ø12 M18x1,5		1	Straiht coupling
340	028 633	Ger. Einschraub- verschraubung f.Ø12 M22x1,5	1	Male stud coupling	

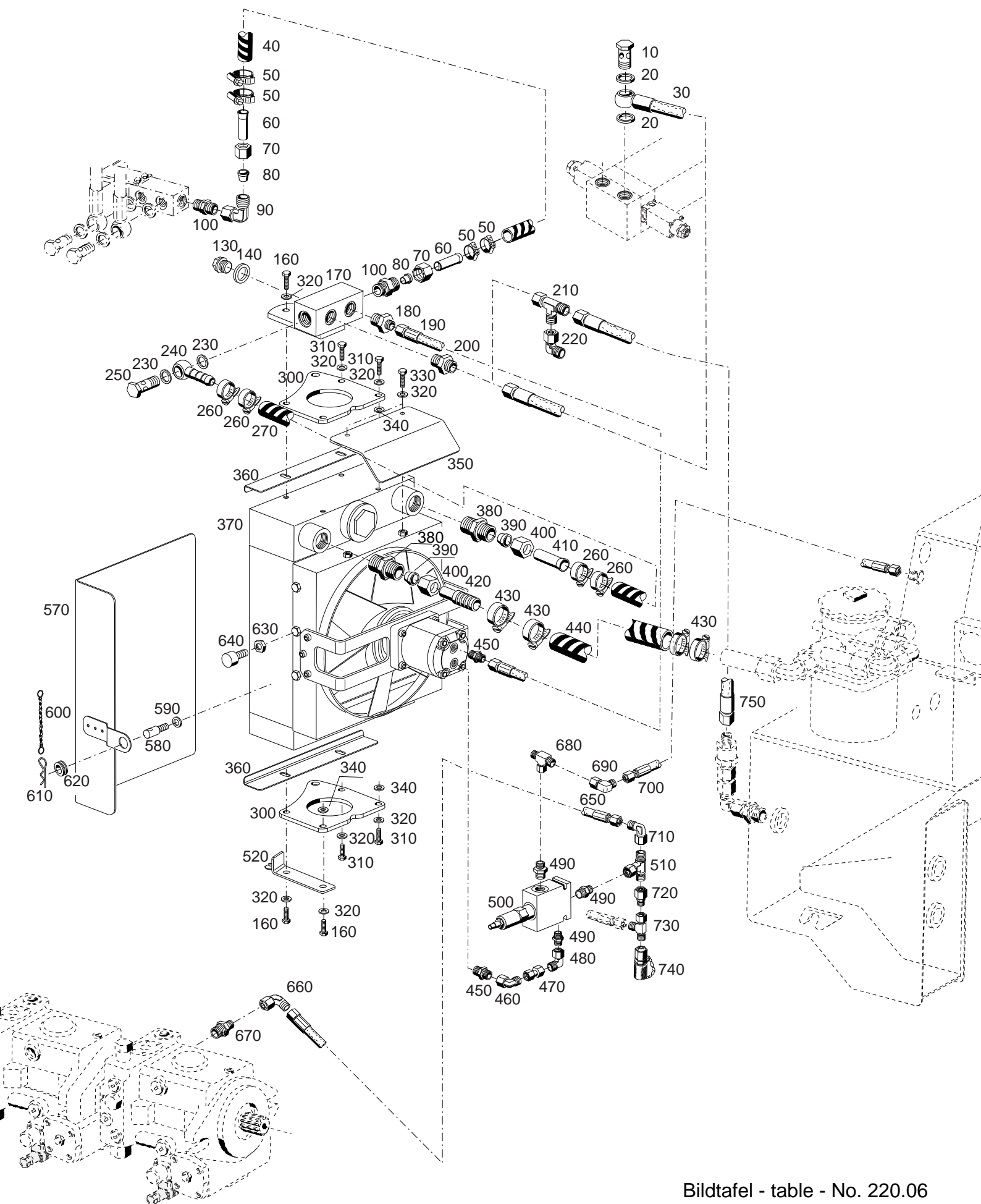

Bildtafel - table - No. 220.06

Bild-Nr. Ill.No.	Bestell-Nr. Part No.		Benennung	Abm./Bemerk. Dimen./Remarks	Stück Pieces	Denomination
10	026 647		Hohlschraube	SW27x72,5 M22x1,2	1	Hollow screw
20	010 401	DIN7603A22x27CU	Dichtring		2	Sealing ring
30	030 580		Niederdruckschlauch	16X1400 lang	1	Low pressure pipe
40	029 555-1180		Ölspiralschlauch Ø22x4,5x1180	eingebaut bis mounted up to 30.04.06 im ET-Fall Teil 110 Replace by parts 110	1	Hose
50	030 721		Schlauchklemme 20-32		4	Hose clip
60	139 273		Rohr (aufgedornt) Ø22x1,5x60		2	Pipe
70	015 724		Überwurfmutter f. Ø22, M30x2		2	Lock nut
80	015 750		Profiling f. Ø22		2	Profile ring
90	029 055		Einstellb. Winkelstutzen	f. Ø22, M30x2	1	Adjustable angle socket
100	028 597		Ger. Einschraubstutzen	f. Ø22, R3/4"	2	Screw socket str.
130	010 407	DIN7604M22x1,5	Verschlussschraube		1	Screw plug
140	010 401	DIN7603A22x27	Dichtring		1	Sealing pipe
160	011 514	DIN933M8x25	Sechskantschraube		2	Hexagon screw
170	147 551		Zsb. Verteilerrohr	40x40x100	1	Distributor pipe ass.
180	028 633		Ger. Einschraubstutzen	f. Ø12, M22x1,5	1	Screw union, straight
190	023 854		Hochdruckschlauch	Ø12x520 (2SC10)	1	High-pressure hose
200	028 610		Ger. Einschraubstutzen	f. Ø15, M22x1,5	1	Screw union, straight
210	028 620		Einstellb. L-Stutzen	f. Ø15, M22x1,5	1	Adjustable L-union
220	028 624		Einstellb. Winkelstutzen	f. Ø15, M22x1,5	1	Adjustable angle socket
230	010 401	DIN7603A22x27CU	Dichtring		2	Sealing ring
240	029 060		Schlauchnippel NW20	entfällt ab Teil 110	1	Hose nipple
250	026 647		Hohlschraube	SW27x72,5 M22x1,5	1	Hollow screw
260	030 721		Schlauchklemme	20-32	2	Hose clip
270	029 555-520		Ölspiralschlauch	Ø22x4,5x520	1	Hose
300	147 413		Platte		2	Plate
310	011 511	DIN933M8x20	Sechskantschraube		4	Hexagon screw
320	010 063	DIN137B8	Federscheibe		9	Lock washer
330	011 509	DIN933M8x16	Sechskantschraube		2	Hexagon screw
340	010 044	DIN125-8,4	Scheibe		3	Shim
350	146 081		Abdeckblech		1	Cover plate
360	147 155		Schiene		2	Bar
370	145 524		Zsb. Ölkühler kpl.		1	Oil cooler
380	028 597		Ger. Einschraubstutzen	f. Ø22, R3/4"	2	Screw socket str.
390	015 750		Profiling f. Ø22	eingebaut bis mounted up to 30.04.06 im ET-Fall Teil 110 Im ET-Fall Teil 530 Replace by parts 530	2	Profile ring
400	015 724		Überwurfmutter f. Ø22, M30x2		2	Lock nut
410	139 273		Rohr (aufgedornt) Ø22x1,5x60		2	Pipe
420	141 011		Rohr Ø22/28x64		1	Pipe
430	030 722		Schlauchklemme 25-40		4	Hose clip
440	029 542-950		Saugschlauch Ø28x4,5x950	1	Hose	
450	028 614		Ger. Einschraubstutzen	fØ12 3/8"	2	Screw socket str.
460	028 615		Einstellb. Winkelstutzen	fØ12	1	Adjustable angle socket
470	030 665		Ger. Verbindung	fØ12	1	Straight coupling
480	028 615		Einstellb. Winkelstutzen	fØ12 M18x1,5	1	Adjustable angle socket
490	028 614		Ger. Einschraubstutzen	fØ12 3/8"	3	Screw socket str.
500	027 153		Druckfolgeventil		1	Pressure sequence

Bild-Nr. Ill.No.	Bestell-Nr. Part No.		Benennung	Abm./Bemerk. Dimen./Remarks	Stück Pieces	Denomination
510	025120		Einstellb. T-Verschraubung	fØ12 M18x1,5	1	Adjustable t-union
520	147 231		Zsb. Haltewinkel		1	Support angle
570	147 159		Schmutzgitter		1	Mud flap
580	147 156		Bolzen	Ø10x26 M8	1	Bolt
590	010 063	DIN137B8	Federscheibe		1	Lock washer
600	016 613		Zsb. Knotenkette		1	Chain ass.
610	010 470	DIN11024-3,2	Federstecker		1	Spring cotter
620	014 779		Tülle	fØ18; 24x14x9	1	Cable sleeve
630	011 753	DIN439BM8	Sechskantmutter		1	Hexagon nut
640	020 846		Puffer	Ø20x12 M8x20	1	Buffer
650	021 945		Hochdruckschlauch	fØ12 1350	1	High-pressure hose
660	028 615		Einstellb. Winkelstutzen		1	Adjustable angle
670	028 602		Ger. Einschraubstutzen	fØ12 M18x1,5	1	Screw socket straight
680	028 623		Einstellb. T-Stutzen	fØ8 M14x1,5	1	Adjustable T-union
690	028 616		Einstellb. Winkelstutzen	fØ8 M14x1,5	1	Adjustable angle socket
700	019 287		Hochdruckschlauch	fØ8 900	1	High-pressure hose
710	028 615		Einstellb. Winkelstutzen	f.Ø12; M18x1,5	1	Adjustable angle socket
720	028 618		Reduzierstutzen	12/8	1	Rdduction union
730	028 621		Einstellb. L-Stutzen	M14x1,5	1	Adjustable L-union
740	029 133		Messkupplung	f.Ø8 M14x1,5	1	Measuring connection
750	030 396		Niederdruckschlauch	1SC16x950	1	Low pressure pipe

HOLDER

C 4.74
C 4.80

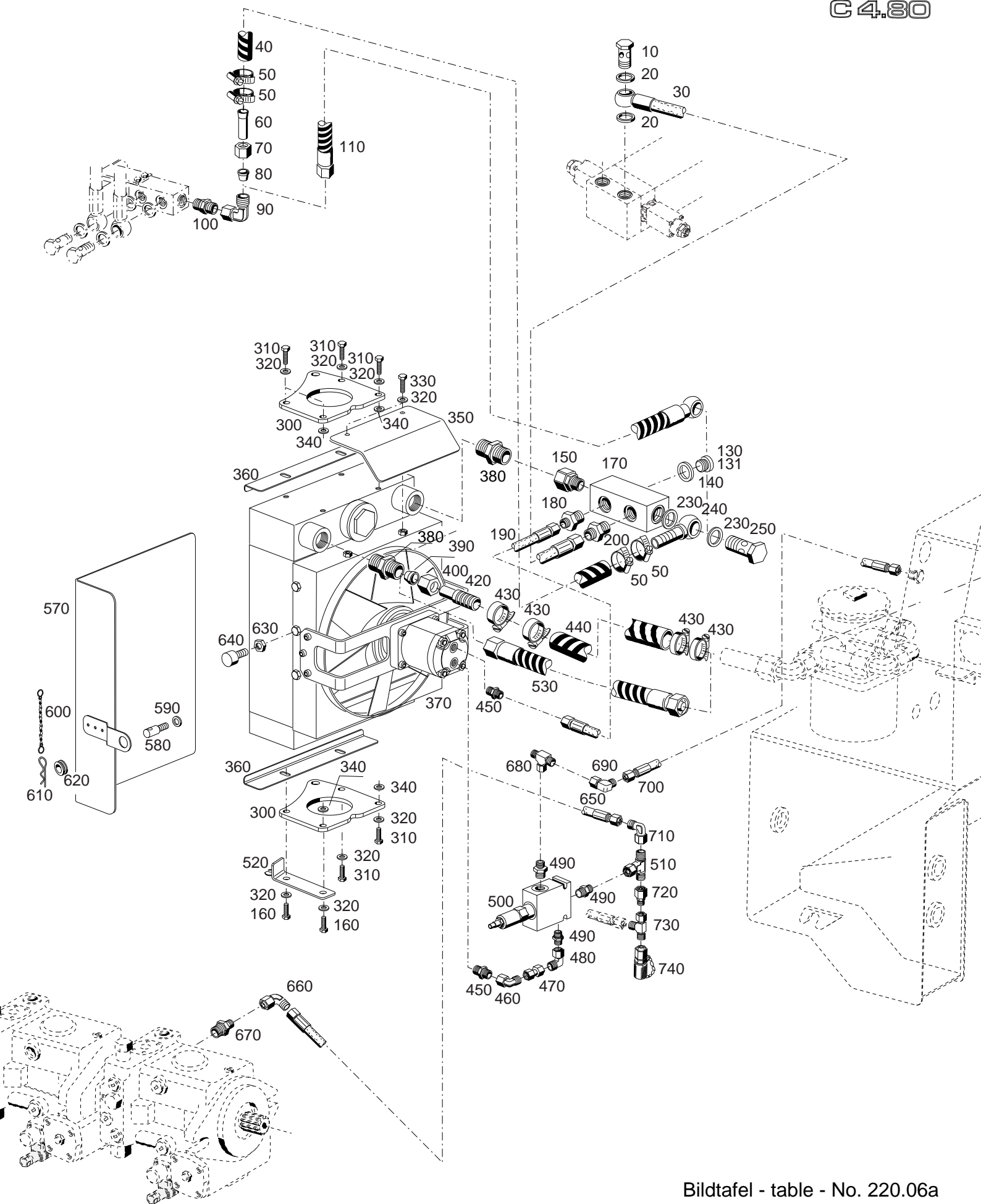

Bildtafel - table - No. 220.06a

Bild-Nr. Ill.No.	Bestell-Nr. Part No.		Benennung	Abm./Bemerk. Dimen./Remarks	Stück Pieces	Denomination
10	026 647		Hohlschraube	SW27x72,5 M22x1,2	1	Hollow screw
20	010 401	DIN7603A22x27CU	Dichtring		2	Sealing ring
30	030 692		Niederdruckschlauch	1300 lang	1	Low pressure pipe
40	029 790		Ölspiralschlauch Ø22x4,5x1600	Eingebaut bis mounted up to im ET-Fall 110	1	Hose
50	030 721		Schlauchklemme 20-32		4	Hose clip
60	139 273		Rohr (aufgedornt) Ø22x1,5x60		1	Pipe
70	015 724		Überwurfmutter f. Ø22, M30x2		1	Lock nut
80	015 750		Profiling f. Ø22		1	Profile ring
90	029 055		Einstellb. Winkelstutzen	f. Ø22, M30x2	1	Adjustable angle socket
100	028 597		Ger. Einschraubstutzen	f. Ø22, R3/4"	1	Screw socket str.
110	031 319		Schlauchleitung NW28x1160	eingebaut ab mounted from 01.05.06	1	Hose pipe
130	010 407	DIN7604M22x1,5	Verschlussschraube	eingebaut bis 02/09	1	Screw plug
131	031 764	DIN908M22x1,5	Verschlussschraube	eingebaut ab 03/09	1	Screw plug
140	010 401	DIN7603A22x27	Dichtring		1	Sealing pipe
150	029 058		Ger. Einschraubverschr.		1	Screw socket str.
160	011 514	DIN933M8x25	Sechskantschraube		2	Hexagon screw
170	136 760		Verteilerrohr	40x40x100	1	Distributor pipe ass.
180	028 633		Ger. Einschraubstutzen	f. Ø12, M22x1,5	1	Screw union, straight
190	023 854		Hochdruckschlauch	Ø12x520 (2SC10)	1	High-pressure hose
200	028 610		Ger. Einschraubstutzen	f. Ø15, M22x1,5	1	Screw union, straight
230	010 401	DIN7603A22x27CU	Dichtring		2	Sealing ring
240	029 060		Schlauchnippel NW20	Eingebaut bis mounted up to	1	Hose nipple
250	026 647		Hohlschraube	SW27x72,5 M22x1,2	1	Hollow screw
300	147 413		Platte		2	Plate
310	011 511	DIN933M8x20	Sechskantschraube		6	Hexagon screw
320	010 063	DIN137B8	Federscheibe		10	Lock washer
330	011 509	DIN933M8x16	Sechskantschraube		2	Hexagon screw
340	010 044	DIN125-8,4	Scheibe		4	Shim
350	146 081		Abdeckblech		1	Cover plate
360	147 155		Schiene		2	Bar
370	145 524		Zsb. Ölkühler kpl.		1	Oil cooler
380	028 597		Ger. Einschraubstutzen	f. Ø22, R3/4"	2	Screw socket str.
390	015 750		Profiling f. Ø22	Eingebaut bis mounted up to im ET-Fall 530	1	Profile ring
400	015 724		Überwurfmutter f. Ø22, M30x2		1	Lock nut
420	141 011		Rohr Ø22/28x64		1	Pipe
430	030 722		Schlauchklemme25-40		4	Hose clip
440	029 542-950		Saugschlauch Ø28x4,5x950		1	Hose
450	028 614		Ger. Einschraubstutzen	fØ12 3/8"	2	Screw socket str.
460	028 615		Einstellb. Winkelstutzen		1	Adjustable angle socket
470	030 665		Ger. Verbindung	fØ12	1	Straight coupling
480	028 615		Einstellb. Winkelstutzen	fØ12 M18x1,5	1	Adjustable angle socket
490	028 614		Ger. Einschraubstutzen	fØ12 3/8"	3	Screw socket str.
500	027 153		Druckfolgeventil		1	Pressure sequence
510	025120		Einstellb. T-Verschraubung	fØ12 M18x1,5	1	Adjustable t-union
520	147 231		Zsb. Haltewinkel		1	Support angle^

Bild-Nr. Ill.No.	Bestell-Nr. Part No.		Benennung	Abm./Bemerk. Dimen./Remarks	Stück Pieces	Denomination
530	031 318		Schlauchleitung NW28x885	} eingebaut ab mounted from 01.05.06	1	Hose pipe
570	147 159		Schmutzgitter			1
580	147 156		Bolzen	Ø10x26 M8	1	Bolt
590	010 063	DIN137B8	Federscheibe		1	Lock washer
600	016 613		Zsb. Knotenkette		1	Chain ass.
610	010 470	DIN11024-3,2	Federstecker		1	Spring cotter
620	014 779		Tülle	fØ18; 24x14x9	1	Cable sleeve
630	011 753	DIN439BM8	Sechskantmutter		1	Hexagon nut
640	020 846		Puffer	Ø20x12 M8x20	1	Buffer
650	021 945		Hochdruckschlauch	fØ12 1350	1	High-pressure hose
660	028 615		Einstellb. Winkel- stutzen		1	Adjustable angle
670	028 602		Ger. Einschraubstutzen	fØ12 M18x1,5	1	Screw socket straight
680	028 623		Einstellb. T-Stutzen	fØ8 M14x1,5	1	Adjustable T-union
690	028 616		Einstellb. Winkelstutzen	fØ8 M14x1,5	1	Adjustable angle socket
700	019 287		Hochdruckschlauch	fØ8 900	1	High-pressure hose
710	028 615		Einstellb. Winkelstutzen	f.Ø12; M18x1,5	1	Adjustable angle socket
720	028 618		Reduzierstutzen	12/8	1	Rdduction union
730	028 621		Einstellb. L-Stutzen	M14x1,5	1	Adjustable L-union
740	029 133		Messkupplung	f.Ø8 M14x1,5	1	Measuring connection

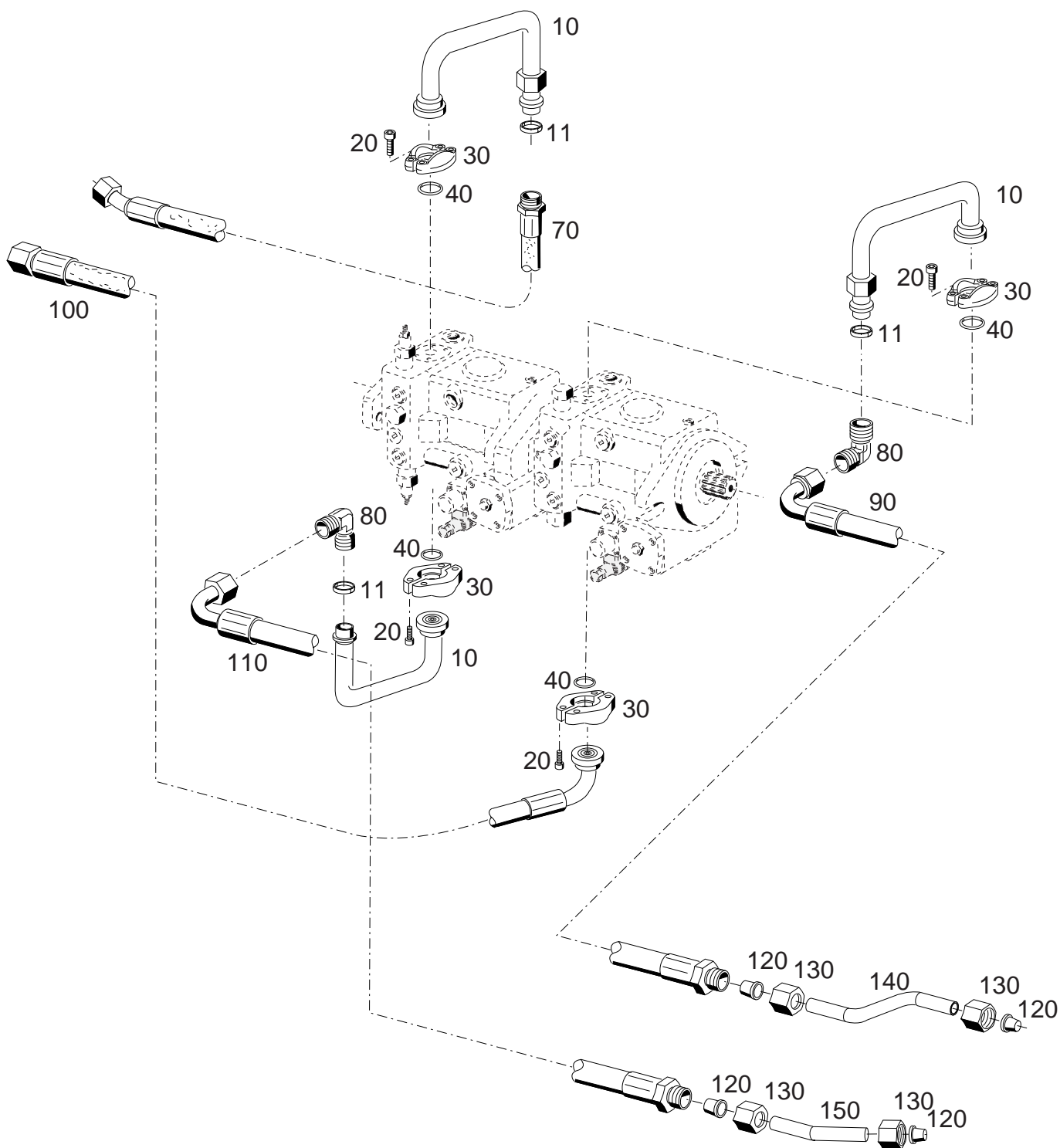

Bildtafel - table - No. 220.08

BILDTAFEL NR. 220.08
HYDRAULIK FÜR RADMOTOREN

TABLE NO. 220.08
HYDRAULIC FOR WHEEL ENGINES

Bild-Nr.	Bestell-Nr.	Benennung	Abm./Bemerk.	Stück	Denomination
III.No.	Part No.		Dimen./Remarks	Pieces	
10	145 575	SAE-Rohrleitung (mit Teil 11)	Ø25	3	Hydraulic pipe (with parts 11)
11	031 113	Walform-Weichdichtung		3	Gasket
20	011 059	DIN912M10x35 Innensechskantschraube		16	Socket head screw
30	028 582	SAE Flanschhälfte	3/4" FHS 63	8	SAE Flange half

40	023 777	Runddichtring	25x3,53 NB 90	4	O-ring
70	030 521	Höchstdruckschlauch Zsb.	NW20x640 lg. 45 Gr.	1	High pressure pipe ass.
80	030 839	Winkel-Stutzen	f.Ø25	2	Equal elbow
90	030 522	Höchstdruckschlauch Zsb.	NW20x1740 lg. 90 Gr.	1	High pressure pipe ass.
100	030 520	Höchstdruckschlauch Zsb.	NW20x700 lg. 90 Gr.	1	High pressure pipe ass.

110	030 523	Höchstdruckschlauch Zsb.	NW20x1840 lg. 90 Gr.	1	High pressure pipe ass.
120	027 462	Profilring	f. Ø25	4	Profile ring
130	027 461	Überwurfmutter	f.Ø25 M36x2	4	Union nut
140	145 632	Rohrleitung	Ø25x249	1	Hydraulic pipe
150	145 643	Rohrleitung	Ø25	1	Hydraulic pipe

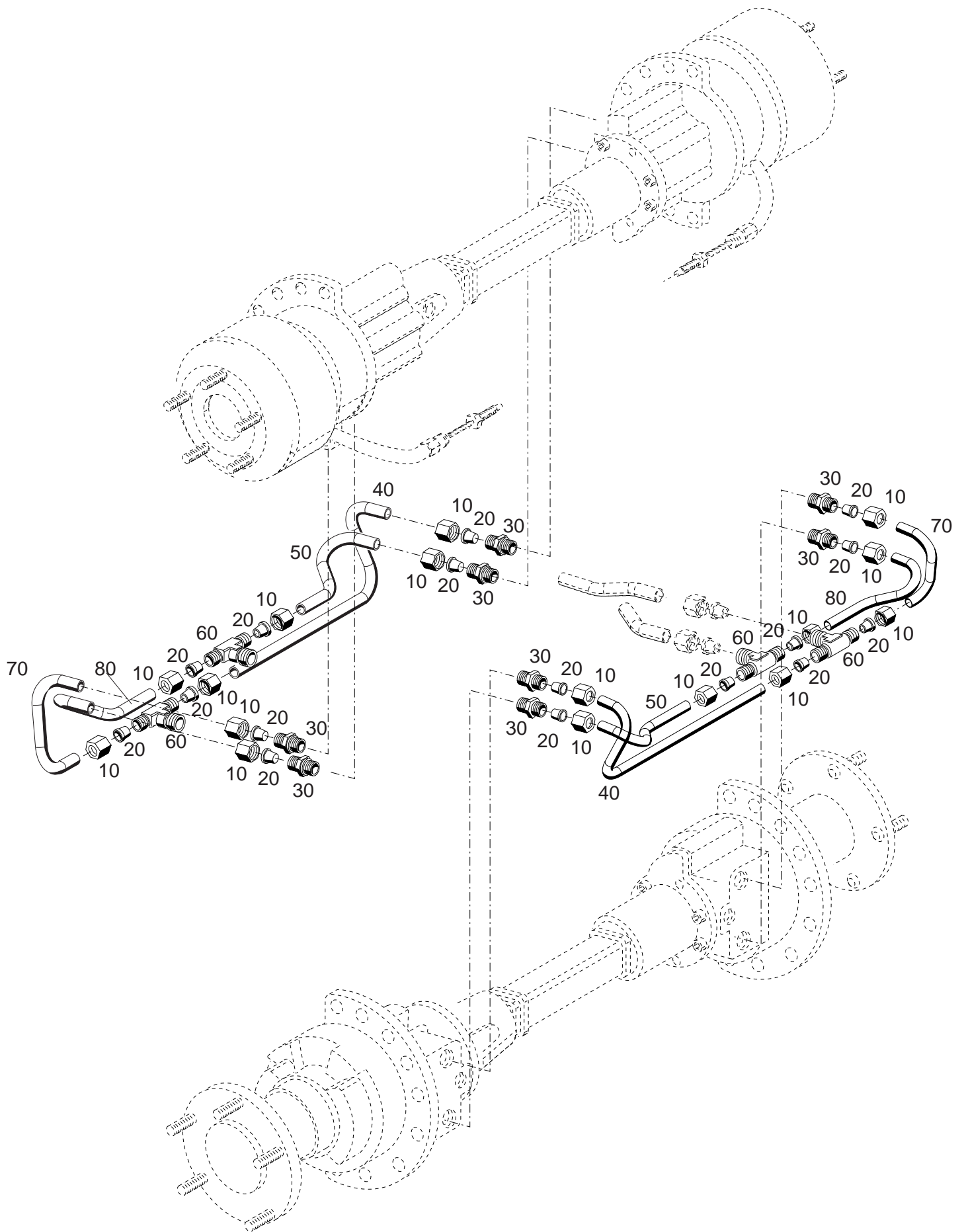

Bildtafel - table - No. 220.09

BILDTAFEL NR. 220.09
HYDRAULIKLEITUNGEN FÜR RADMOTOREN

TABLE NO. 220.09
HYDRAULIC PIPES FOR WHEEL ENGINES

Bild-Nr. Ill.No.	Bestell-Nr. Part No.	Benennung	Abm./Bemerk. Dimen./Remarks	Stück Pieces	Denomination
10	023 796	Überwurfmutter	M20S M30x2 S	16	Union nut
20	023 797	Profiling	P-R 20 S	16	Profile ring
30	031 362	Ger. Einschraubstutzen	fØ20: ¾"	8	Screw socket str.
40	145 642	Hydraulikleitung	20x2,5x	2	Hydraulic pipe
50	145 639	Hydraulikleitung	20x2,5x	2	Hydraulic pipe
<hr style="border-top: 1px dashed black;"/>					
60	030 737	T-Reduzierstutzen	TS 20/20/25 S	4	T-Reduction screw
70	145 641	Hydraulikleitung	20x2,5x	2	Hydraulic pipe
80	145 640	Hydraulikleitung	20x2,5x	2	Hydraulic pipe

Niederdruckhydraulik

**Tafel 230.02 Bauteile für Niederdruckhydraulik,
Sammelklötze, Claas-Ventile**

Tafel 230.04 Niederdruckanschlüsse

Low - pressure hydraulic

Table 230.02 **Components for low pressure hydraulic,
collecting blocks, Claas-valves**

Table 230.04 **Low - pressure connections**

HOLDER M 480

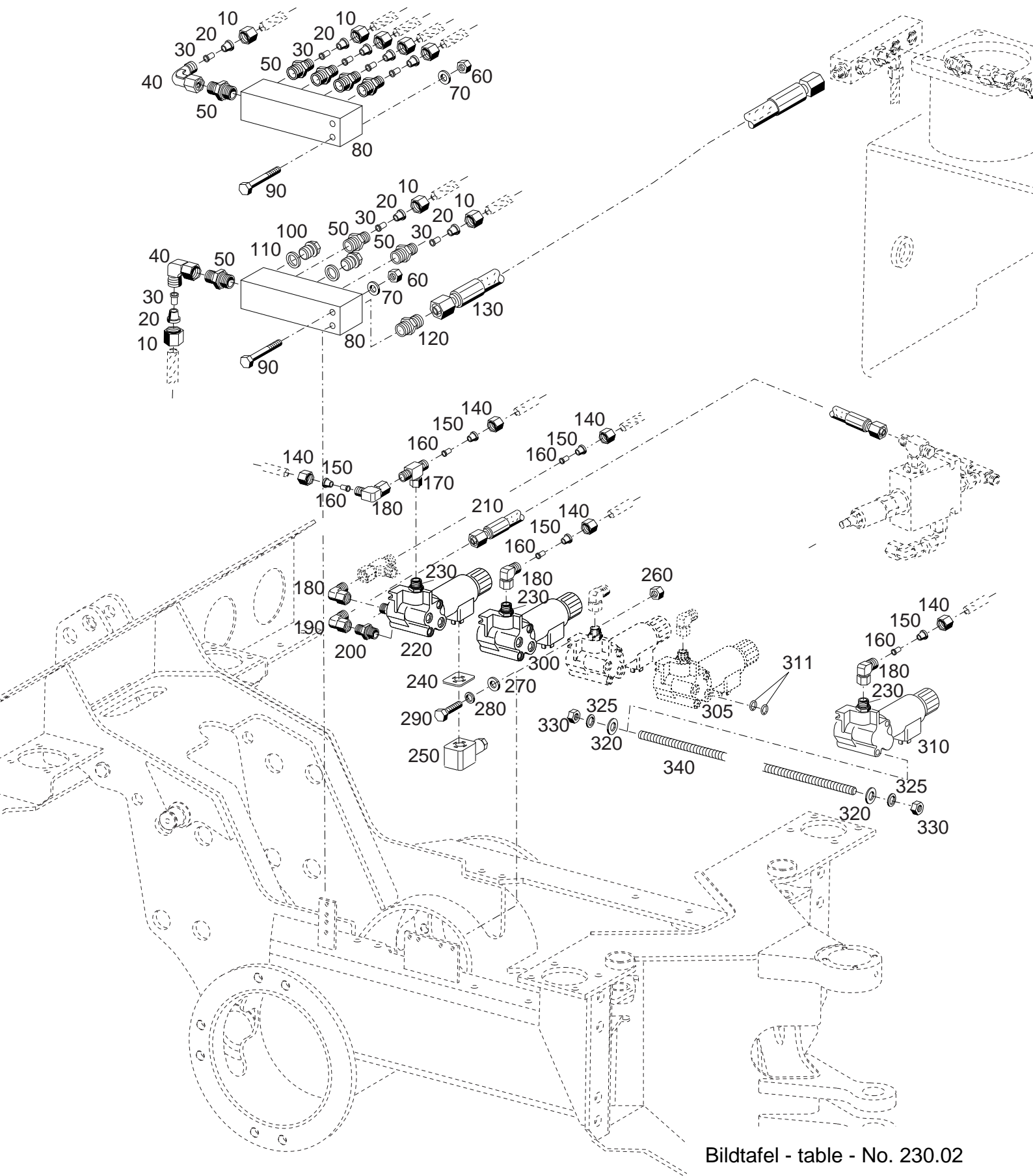

Bildtafel - table - No. 230.02

C400-230.02.ai

07.12.09

147208

BILDTAFEL NR. 230.02
BAUTEILE FÜR NIEDERDRUCKHYDRAULIK
SAMMELKLÖTZE, CLAAS-VENTILE

TABLE NO. 230.02
COMPONENTS FOR LOW PRESSURE HYDRAULIC
COLLECTING BLOCKS, CLAAS-VALVES

Bild-Nr. Ill.No.	Bestell-Nr. Part No.		Benennung	Abm./Bemerk. Dimen./Remarks	Stück Pieces	Denomination
10	029 526		Überwurfmutter	f. Ø10, M16x1,5	8	Lock nut
20	029 527		Profiling	f. Ø10	8	Profile ring
30	028 979		Einsteckhülse	E8-10/6	8	Sleeve
40	029 460		Einstellb. Winkelstutzen	f. Ø10 M16x1,5	2	Adjustable angle socket
50	030 744		Ger. Einschraubstutzen	f.Ø10 3/8"	8	Male stud coupling
60	011 577	DIN934M6	Sechskantmutter		4	Hexagon nut
70	010 887	DIN125-6,4	Scheibe		4	Shim
80	134 881		Sammelleiste	30x30x125	2	Collecting rail
90	011 162	DIN931M6x45	Sechskantschraube		4	Hexagon screw
100	011 035	DIN910-3/8"	Verschlußschraube		2	Seal plug
110	010 392	DIN7603A16x20CU	Dichtring		2	Sealing ring
120	028 614		Ger. Einschraubstutzen	f.Ø12 3/8"	1	Male stud coupling
130	030 880		Hochdruckschlauch	f. Ø12 2500	1	High-pressure hose
140	029 526		Überwurfmutter	f. Ø10, M16x1,5	7	Lock nut
150	029 527		Profiling	f. Ø10	7	Profile ring
160	028 979		Einsteckhülse	E8-10/6	7	Sleeve
170	029 461		Einstellb. T-Verschr.	f. Ø10 M16x1,5	1	Adjustable T-union
180	029 460		Einstellb. Winkelverschr.	f. Ø10 M16x1,5	6	Adjustable angle socket
190	028 616		Einstellb. Winkelstutzen	f. Ø8 M14x1,5	1	Adjustable angle socket
200	030 997		Ger. Einschraubstutzen (mit RDR)	f.Ø8 M12x1,5	1	Male stud coupling (with o-ring)
210	019 291		Hochdruckschlauch	f. Ø8 1730	1	High-pressure hose
220	028 663		Eingangsblock		1	Valve
230	030 998	DIN3852L10F-M12x1,5	Ger. Einschraubstutzen (mit RDR)	f.Ø10 M16x1,5	5	Male stud coupling
240	128 432		Dichtung	29x29x1,5	5	Gasket
250	126 318		Gerätestecker	schwarz	5	Plug (black)
260	011 577	DIN934M6	Sechskantmutter		2	Hexagon nut
270	010 887	DIN125-6,4	Scheibe		2	Shim
280	011 742	DIN137B6	Federscheibe		2	Lock washer
290	024 273	DIN933M6x35	Sechskantschraube		2	Hexagon screw
300	028 665		Zwischenblock		n. B.	Valve
305	028 665		Zwischenblock	Zwischenblock	1	Valve
310	028 664		Abschlussblock	oder Abschluss- block für Front- oder Heckzapfwelle siehe in dem Register Zubehör	1	Valve
311	797 804		Runddichtring Ø8,4x2,4	Für Teile 220; 300, 305, 310 Niro	2	O ring
320	010 886	DIN125-6,4	Scheibe		4	Seim
325	011 742	DIN137B6	Federscheibe		4	Lock washer
330	011 577	DIN934M6	Sechskantmutter		4	Hexagon nut
340	030 743	DIN976M6x260	Gewindestange		2	Thread Rod

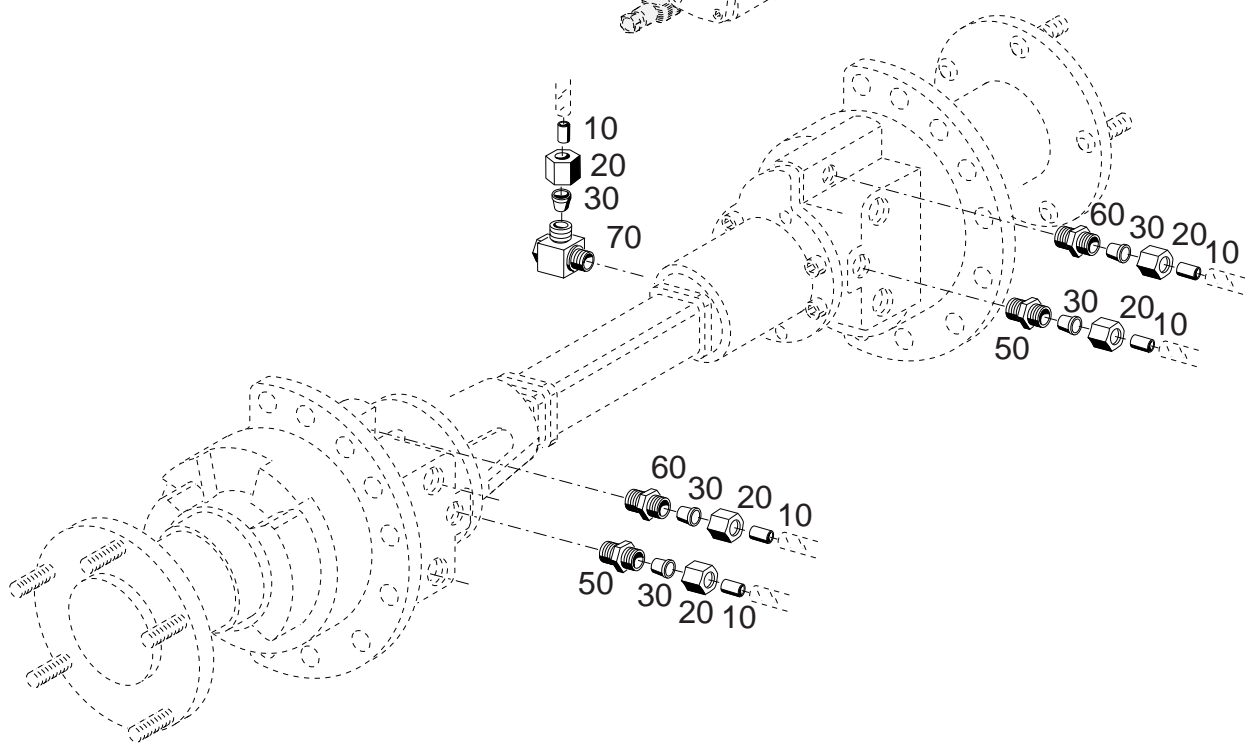
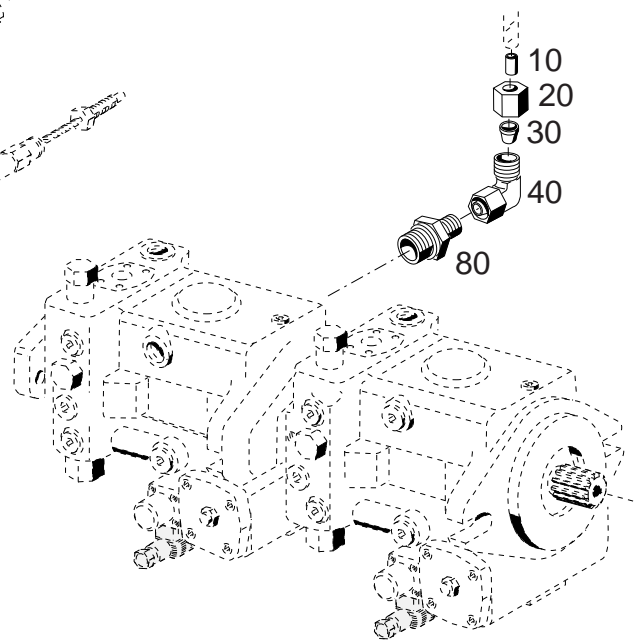
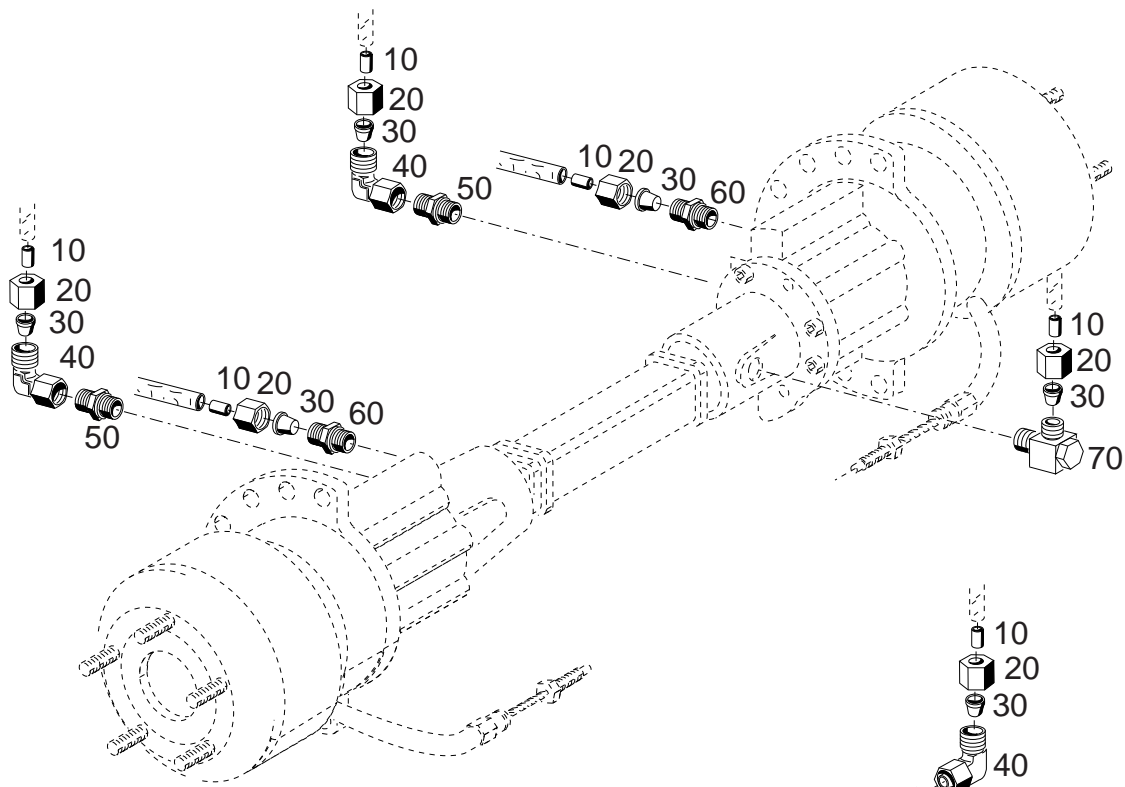

Bildtafel - table - No. 230.04

BILDTAFEL NR. 230.04
NIEDERDRUCKANSCHLÜSSE

TABLE NO. 230.04
LOW-PRESSURE CONNECTIONS

Bild-Nr.	Bestell-Nr.	Benennung	Abm./Bemerk.	Stück	Denomination
Ill.No.	Part No.		Dimen./Remarks	Pieces	
10	028 979	Einsteckhülse	E8-10/6	11	Sleeve
20	029 526	Überwurfmutter	f. Ø10, M16x1,5	11	Lock nut
30	029 527	Profiling	f. Ø10	11	Profile ring
40	029 460	Einstellb. Winkelstutzen	f. Ø10; M16x1,5	3	Adjustable angle socket

50	030 841	Ger. Einschraubstutzen	f. Ø10; ½p	4	Male stud coupling
60	030 840	Ger. Einschraubstutzen	f. Ø10; 1/4p	4	Male stud coupling
70	030 911	Winkelschwenkstutzen	f. Ø10; ¼p	2	Banjo coupling
80	030 910	Ger. Einschraubstutzen	f. Ø10; M18x1,5	1	Male stud coupling

Bedienungselemente, Pedale

Tafel 240.02	Betätigung Drehzahlverstellhebel
Tafel 240.04	Fußbremse
Tafel 240.06	Betätigung Hand- und Fußgas Bausatz für SDS Fahrkomfort Typ 204-34-86 eingebaut bis FG. Nr. 204 001 045
Tafel 240.06a	Betätigung Hand- und Fußgas Bausatz für SDS Fahrkomfort Typ 204-34-94 eingebaut bis FG. Nr. 204 001 046
Tafel 240.08	Feststellbremse
Tafel 240.10	Inchpedal

Operations and control levers, pedals

Table 240.02 Controls Lever (foot gas)

Table 240.04 Brake linkage

**Table 240.06 Controls for throttle and accellerator
Kit for traveling comfort type 204-34-86
mounted up to chassis No. 204 001 045**

**Table 240.06a Controls for throttle and accellerator
Kit for traveling comfort type 204-34-94
mounted from chassis No. 204 001 046**

Table 240.08 Parking brake

Table 240.10 Inch pedal

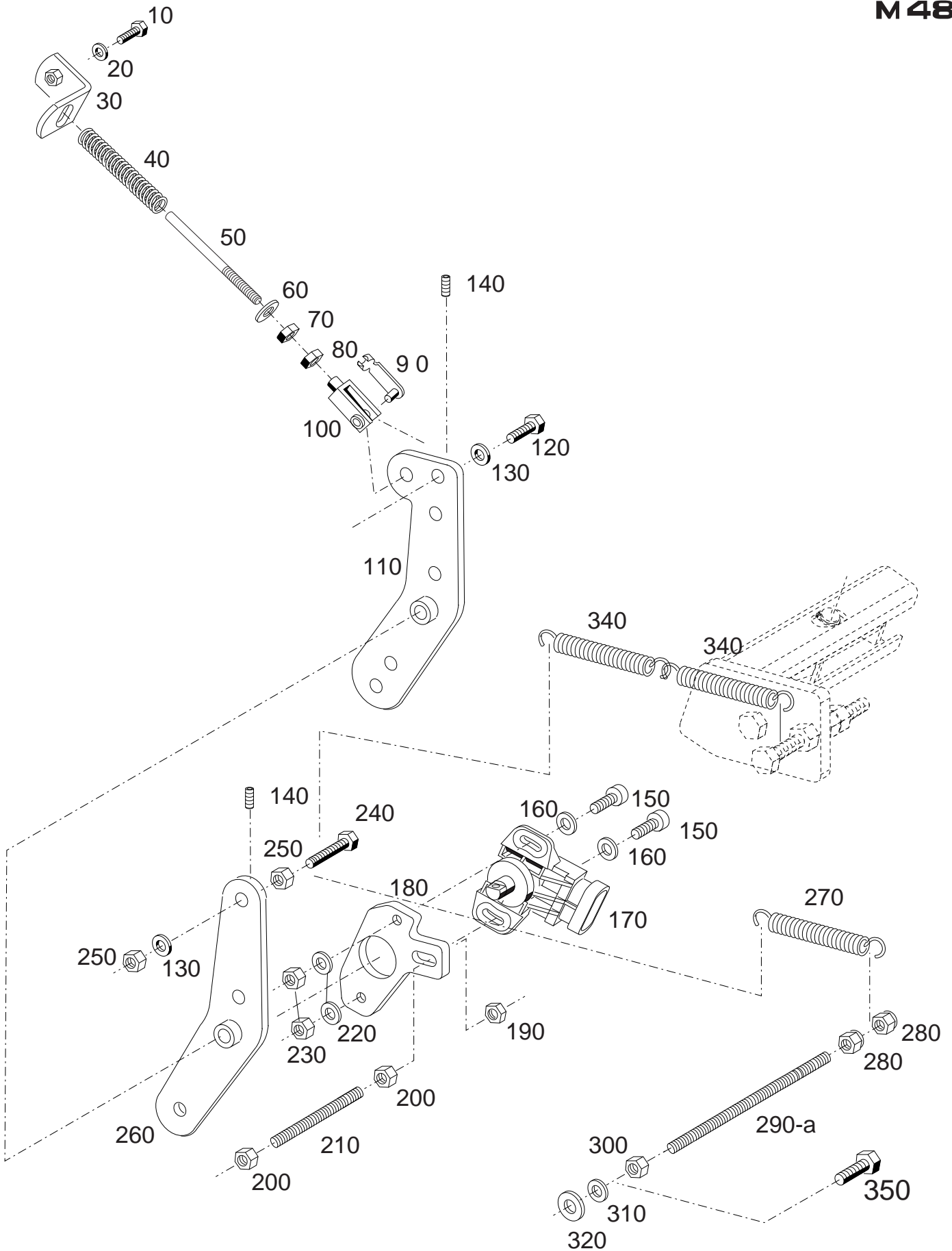

BILDTAFEL NR. 240.02
 BETÄTIGUNG DREHZAHLVERSTELLHEBEL

TABLE NO. 240.02
 CONTROLS LEVER (foot gas)

Bild-Nr. III.No.	Bestell-Nr. Part No.	Benennung	Abm./Bemerk. Dimen./Remarks	Stück Pieces	Denomination	
10	011 158	DIN933M6x20	Sechskantschraube	Eingebaut bis 12.05 im ET-Fall 2xTeile 340 und Teile 230-240a der Tafel 150.02 Parts built to 12.05 in spare part case parts 340 2x and parts 240-250 see table 150.02	1	Hexagon screw
20	011 742	DIN137B6	Federscheibe		1	Lock washer
30	131 229		Zsb. Winkel NL		1	Angle
40	027 770		Druckfeder Ø13,75x130xØ1,25		1	Pressure spring
50	027 772		Stange M6x150		1	Rod
60	010 464	DIN9021B6,4	Scheibe		1	Shim
70	011 683	DIN985M6	Sechskantmutter		1	Hexagon nut self lock
80	011 577	DIN934M6	Sechskantmutter		2	Hexagon nut
90	016 642		ES-Bolzen 6x24		1	Bolt
100	010 497	DIN71752G6x24	Gabelkopf		1	Clevis
110	145 107		Hebel 4x20x149		1	Lever
120	011 158	DIN933M6x20	Sechskantschraube		2	Hexagon screw
130	011 742	DIN137B6	Federscheibe		2	Lock washer
140	022 773	DIN914M5x6	Gewindestift	1	Thread pin	
150	025 441	DIN7985M4x12	Linsenschraube	2	Lenthead screw	
160	027 177	DIN125-4,3	Scheibe	2	Shim	
170	030 525		Winkelsensor	1	Angle sensor	
180	145 106		Befestigungsplatte	1	Mounting plate	
190	011 753	DIN439M8	Sechskantmutter fl.	1	Hexagon nut	
200	011 579	DIN934M8	Sechskantmutter	2	Hexagon nut	
210	030 734	DIN976BM8x60	Gewindebolzen	1	Thread bolt	
220	011 741	DIN137B4	Federscheibe	2	Lock washer	
230	011 571	DIN934M4	Sechskantmutter	2	Hexagon nut	
240	024 273	DIN933M6x35	Sechskantschraube	Eingebaut ab 01.06 bis 03.08 im ET-Fall 2xTeil 340 und Teile 230-240a der Tafel 150.02 mounted from 12.05 up to 02.08 in spare part case parts 340 2x and parts 240-250 see table 150.02	1	Hexagon screw
250	011 577	DIN934M6	Sechskantmutter		2	Hexagon nut
260	149 147		Zsb. Hebel		1	Lever
270	015 567		Zugfeder		1	Spring
280	011935	DIN985M8	Sechskantmutter		2	Hexagon nut
290	137 537		Gewindestange bis (M8x110)		1	Thread bolt
290a	029 946		Gewindebolzen ab (M8x155)		1	Thread bolt
300	011 579	DIN934M8	Sechskantmutter		1	Hexagon nut
310	010 063	DIN137B8	Federscheibe		1	Lock washer
320	010 044	DIN125A8,4	Scheibe		1	Seim
340	015 567		Zugfeder	Einbebaut ab 03.08 mounted from	2	Spring
350	011 511	DIN933M8x20	Sechskantschraube		1	Hexagon screw

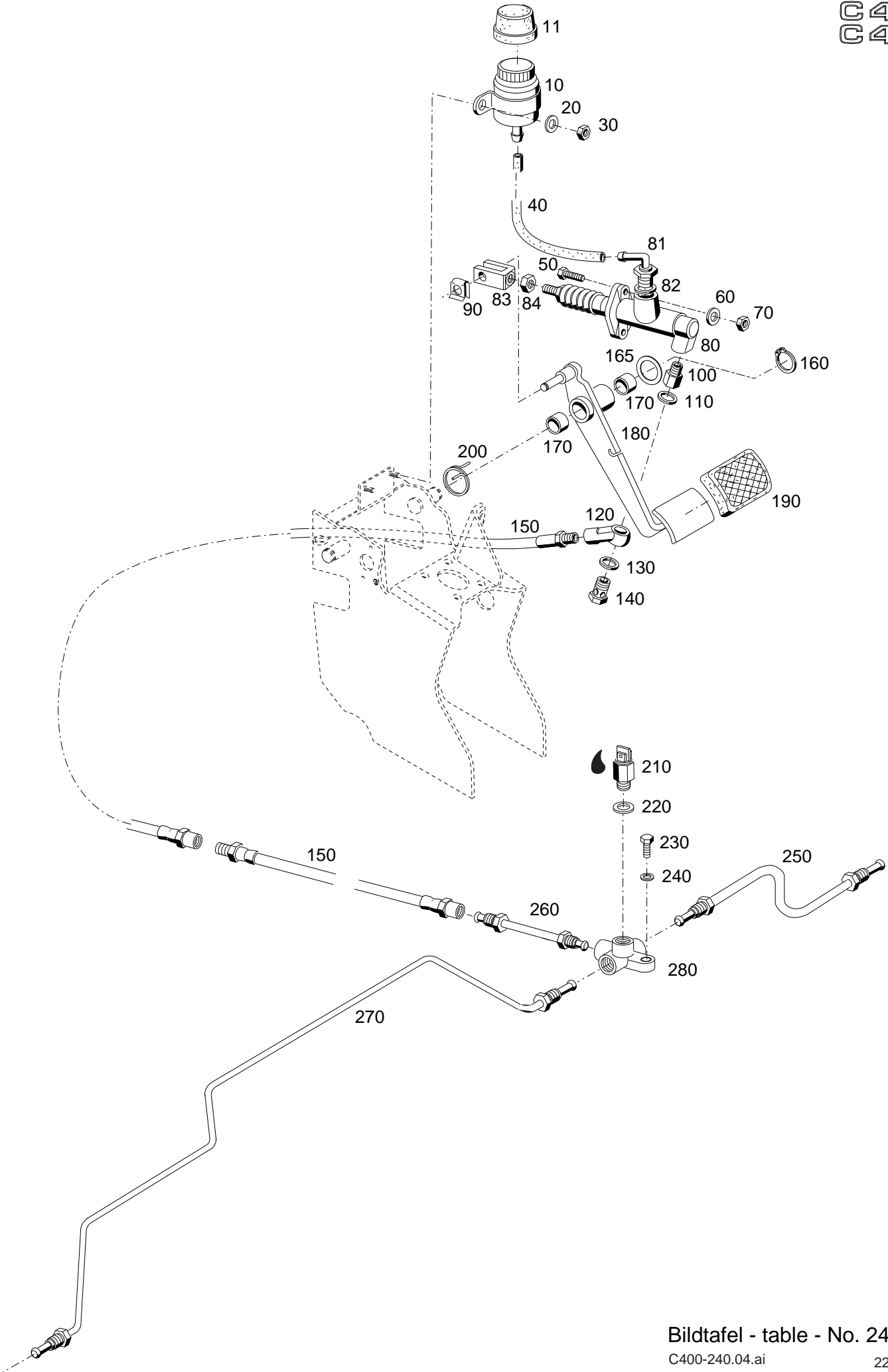

Bildtafel - table - No. 240.04

Bild-Nr. III.No.	Bestell-Nr. Part No.		Benennung	Abm./Bemerk. Dimen./Remarks	Stück Pieces	Denomination
10	114 430		Ausgleichsbehälter (mit Teil 11)		1	Compensating tank (with part 11)
11	124 040		Blechschutzkappe		1	Protection cap
20	010 464	DIN9021-6,4	Scheibe		2	Shim
30	025 057	DIN985M6	Sechskantmutter		2	Hexagon nut selflock
40	031 404		Verbindungsschlauch	Ø7,5xØ13,5x220	1	Connecting hose
50	011 511	DIN933M8x20	Sechskantschraube		2	Hexagon screw
60	010 063	DIN137B8	Federscheibe		2	Lock washer
70	011 579	DIN934M8	Sechskantmutter		2	Hexagon nut
80	148 003		Geberzylinder (mit Teilen 81 – 84)	aus 136 123 Kolben Ø17	1	Master cylinder (w. parts 81 – 84)
	119 380		Zsb. Reparatursatz für Geberzylinder		1	Sealing kit for master cylinder
81	117 010		Schraubstutzen		1	Screw socket
82	010 401	DIN7603A22x27CU	Dichtring		1	Sealing ring
83	027 983	DIN71752G8x16	Gabelkopf		1	Clevis
84	011 753	DIN439BM8	Sechskantmutter	fl.	1	Hexagon nut, flat
90	022 264		SL-Sicherung	Gr. 8	1	Lock
100	117 009		Zwischenstück		1	Spacer
110	010 388	DIN7603A10x16	Dichtring		1	Seal ring
120	026 425		Ringstutzen		1	Ring socket
130	014 772		Dichtring	Ø12xØ18x2	1	Seal ring
140	026 426		Hohlschraube	M10x1	1	Hollow screw
150	117 013		Bremsschlauch	440 lang	2	Brake hose
160	010 138	DIN471-20X1,2	Sicherungsring		1	Circlip
165	028 731	DIN988-20x28x0,5	Passscheibe		1	Shim
170	026 941		Gleitlager	Ø20xØ23x15	2	Plain bearing
180	146 403		Zsb. Bremspedal	NL.	1	Bracket pedal
190	019 370		Pedalgummi	75x55x4	1	Pedal rubber
200	147 786		Schenkelfeder rechts		1	Spring clip right
210	117 012		Bremslichtschalter	mit Loctite 243 montiert	1	Stop light switch
220	010 387	DIN7603A10x14Cu	Dichtring		1	Sealing ring
230	011 509	DIN933M8x16	Sechskantschraube		1	Hexagon nut
240	010 063	DIN137B8	Federscheibe		1	Lock washer
250	147 714		Bremsleitung rechts		1	Brake hose RH
260	135 503		Bremsleitung	80 lg.	1	Brake hose
270	147 715		Bremsleitung links		1	Brake hose LH
280	117 011		Verteiler		1	Distributor

HOLDER

C 4.74
C 4.80

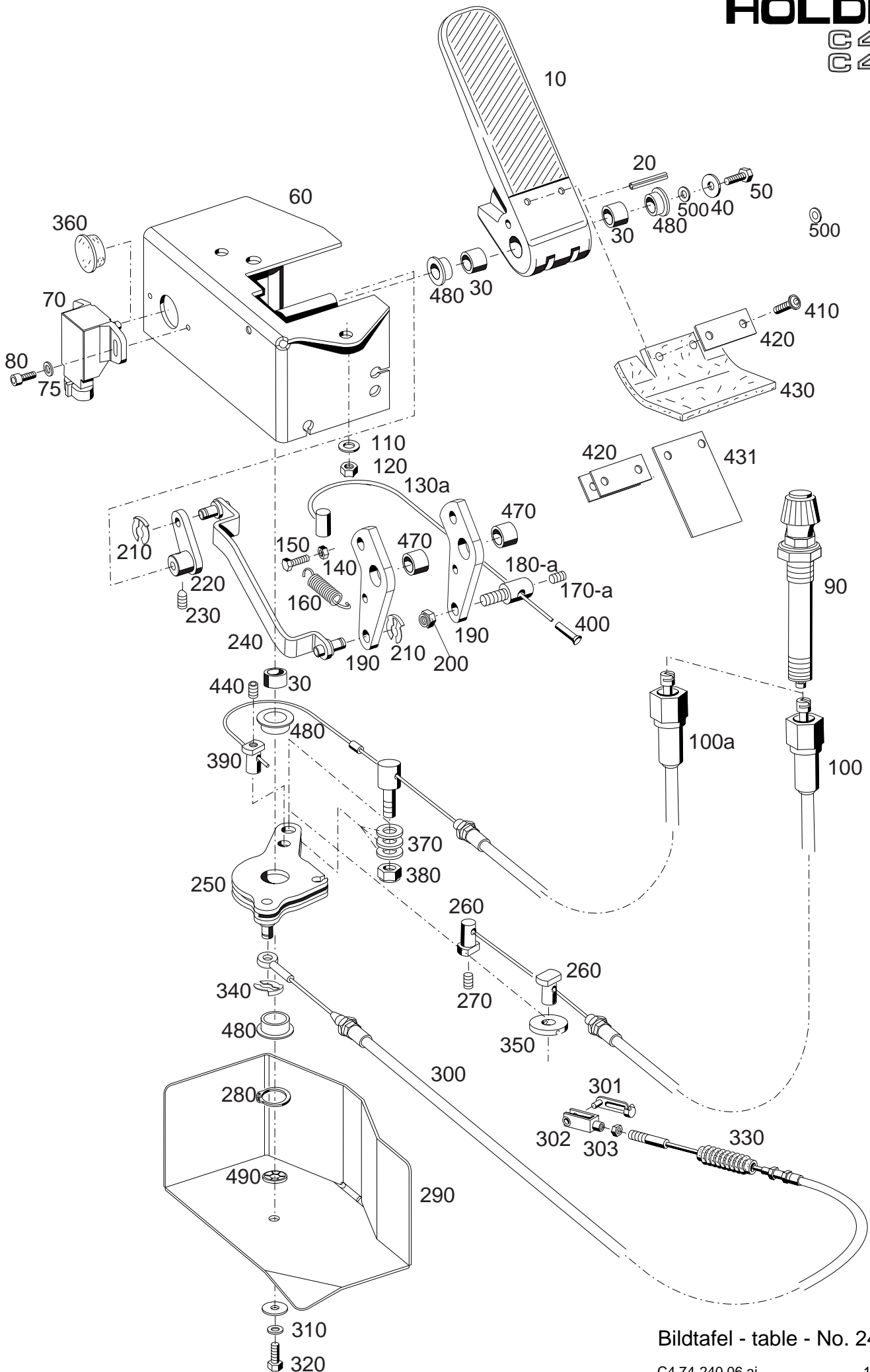

Bildtafel - table - No. 240.06

Bild-Nr. Ill.No.	Bestell-Nr. Part No.		Benennung	Abm./Bemerk. Dimen./Remarks	Stück Pieces	Denomination
10	147 462		Pedalplatte	Abgeändert für Teil 430 ab 01.08	1	Pedal
20	010 602	DIN1481-6x24	Spannstift		1	Tension pin
30	030 817		DU-Buchse	Ø14xØ16x10 bis 10.08	3	Plain bearing
40	010 464	DIN9021-6,4	Scheibe		1	Shim
50	011 157	DIN933M6x12	Sechskantschraube		1	Hexagon screw
60	147 466		Gehäuse		1	Housing
	<u>204-34-86</u>	147 760	<u>BAUSATZ FÜR SDS FAHRKOMFORT</u> (best. aus Teilen 70-80 und 210-240)		1	<u>KIT FOR TRAVELING COMFORT</u> (cons of parts 70-80 and 210-240)
70	030 525		Winkelsensor		1	Potentiometer
75	010 083	DIN433-5,3	Scheibe		2	Shim
80	027 626	DIN912M4x12	Innensechskantschraube		2	Socket head screw
90	133 005		Geberkopf		1	Regulator knob
100	134 568		Zsb. Kabel (1270 lang)	bis 13.03.07 austauschbar	1	Bowder cable ass. up to 13.03.07 interchangeable
100a	151 386		Zsb. Kabel (1270 lang)	ab 14.03.07	1	Bowder cable ass. from 14.03.07
110	010 044	DIN125-8,4	Scheibe		3	Shim
120	011579	DIN934M8	Sechskantmutter		3	Hexagon nut
130	147 463		Zsb. Seilzug (Ø2x190 lang)	eingebaut bis 03.09 austauschbar	1	Bowder cable ass.
130a	152 714		Zsb. Seilzug (Ø2,5x152 lang)	eingebaut ab 03.09	1	Bowder cable ass.
140	011576	DIN934M5	Sechskantmutter		1	Hexagon nut
150	011 501	DIN933M5x20	Sechskantschraube		1	Hexagon screw
160	030 613		Zugfeder	15x55,72x1,4	1	Spring
170	031 402	DIN913M5x6	Gewindestift	Ersetzt 022 773 eingebaut bis im ET-Fall 170a mit 180a	1	Thread pin
170a	031 380	DIN913M6x8	Gewindestift	eingeb. ab...bis 03.09	1	Thread pin
180	030 814		Nippel Ø12x30 M6/M5	eingebaut bis im ET-Fall 180a mit 170a	1	Nipple
180a	031 583		Nippel Ø12x30 M6/M6	eingebaut ab ... bis 03.09	1	Nipple
190	147 464		Hebel		2	Lever
200	011 683	DIN985M6	Sechskantmutter		1	Hexagon nut
210	014 379		Kl. Sicherung	f. Bolzen Ø6	2	Circlip
220	145 018		Zsb. Hebel		1	Lever ass.
230	022 773	DIN914M5x6	Gewindestift		1	Thread pin
240	147 472		Zsb. Hebel		1	Lever ass.
250	147 470		Zsb. Hebel		1	Lever ass.
260	022 563		Schraubnippel	} bis 13.03.07	2	Wire nut connector
270	031 380	DIN913M6x8	Gewindestift (ersetzt 022 256)		1	Thread pin
280	022 571	DIN471-14x1	Sicherungsring	bis10.08	1	Circlip

BILDTAFEL NR. 240.06
 BETÄTIGUNG HAND-UND FUSSGAS
 BAUSATZ FÜR SDS FAHRKOMFORT TYP 204-34-86
 Eingebaut bis FG. Nr. 204 001 045 (07.09)

TABLE NO. 240.06
 CONTROLS FOR THROTTLE AND ACCELERATOR
 KIT FOR TRAVELING COMFORT TYPE 204-34-86
 Mounted up to Chassis No. 204 001 045 (07.09)

Bild-Nr. Ill.No.	Bestell-Nr. Part No.		Benennung	Abm./Bemerk. Dimen./Remarks	Stück Pieces	Denomination
290	147 474		Gehäuseabdeckung		1	Housing cover
300	147 501		Zsb. Fußgaszug kpl	3320 lg.	1	Foot gas course
301	016 642		ES-Bolzen	6x24	1	Bolt
302	010 497	DIN71752G6x24	Gabelkopf		1	Clevis
303	011 577	DIN934M6	Sechskantmutter		1	Hexagon nut
310	010 464	DIN9021-6,4	Scheibe		1	Shim
315	011 742	DIN137B6	Federscheibe		1	Lock washer
320	011 502	DIN933M6x12	Sechskantschraube		1	Hexagon screw
330	026 636		Manschette	Ø16x75	1	Sleeve
340	014 379		Kl. Sicherung	f. Bolzen Ø6	1	Circlip
350	031 379		Scheibe (Ø22x4,8)	eingebaut ab bis mounted from up to 01.02.07 – 13.03.07	1	Shm
360	029 994		Verschlussstopfen (Ø24,6x28x9,5)	nur bei Maschinen ohne SDS	1	Plug
370	010 044	DIN125-8,4	Scheibe	} ab 14.03.07	3	Shim
380	011 935	DIN985M8	Sechskantmutter		1	Hexagon nut
390	022 563		Schraubnippel	} ab 01.04.07 bis 03.09	1	Wire nut connector
400	031 423		Drahtstifthülse (Ø4,0-5,0)		1	Pin bush
410	031 206	M5x10	Linsenflachkopfschraube		2	Lenthed screw
420	152 222		Platte		2	Plate
430	152 223		Gummischutz	bis 12.08	1	Rubber protection
431	152 577		Abdeckblech (0,5x50x70; Niro)	ab 12.08	1	Cover plate
470	023 994		DU-Buchse (Ø14x16x6)	ab 08.08	2	Plain bearing
480	031 715		Gleitlager mit. Bund (14x16x22x6)	ab 11.08	4	Bush bearing
490	031 720		Schnellbefestiger (f. Welle Ø14, Niro)	ab 11.08	1	Catch
500	010 887	DIN125-6,4	Scheibe	ab 01.09	1	Shim

HOLDER M 480

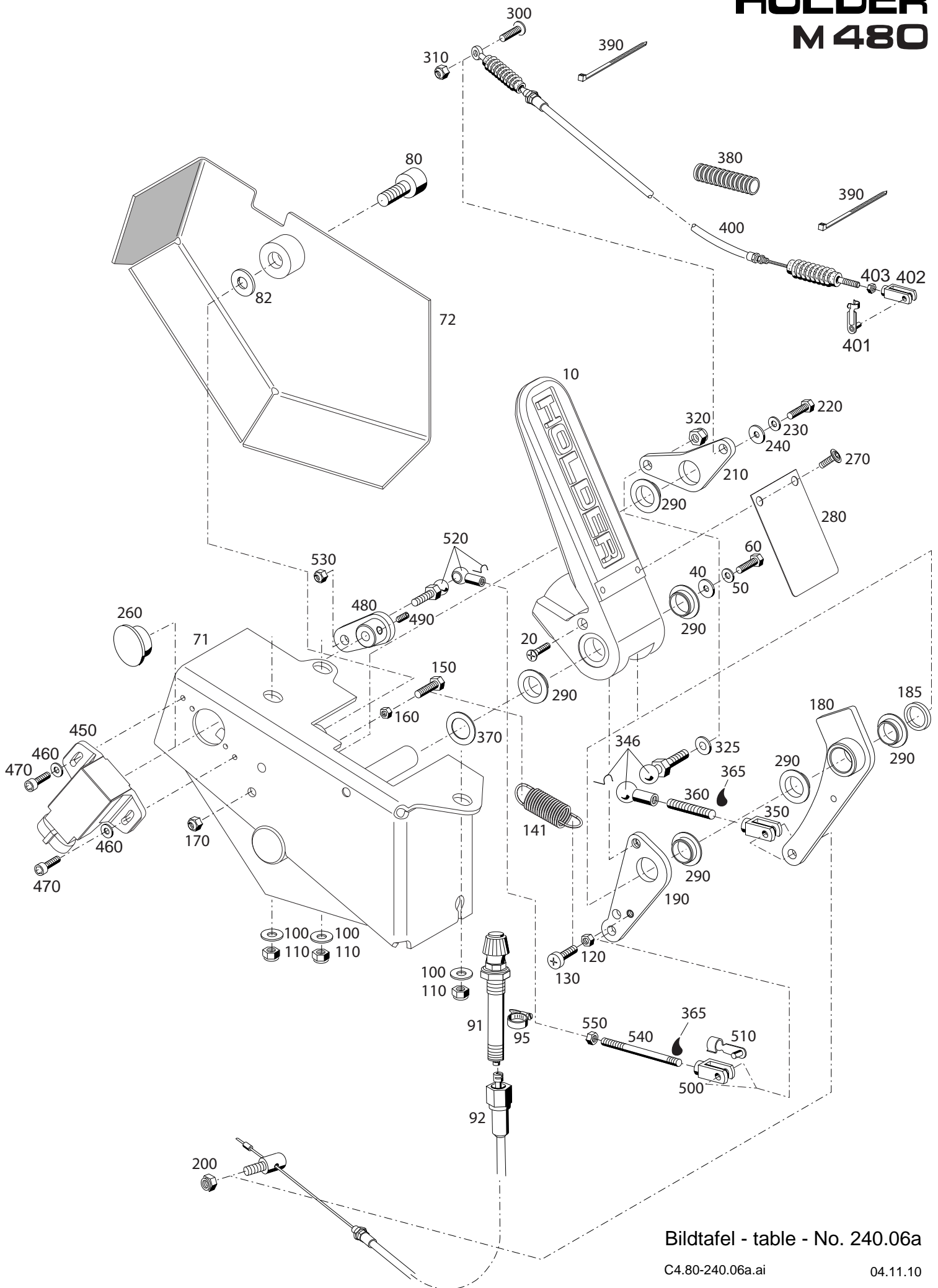

Bildtafel - table - No. 240.06a

C4.80-240.06a.ai

04.11.10

153111

Bild-Nr. Ill.No.	Bestell-Nr. Part No.		Benennung	Abm./Bemerk. Dimen./Remarks	Stück Pieces	Denomination
10	152 896		Pedalplatte		1	Pedal
20	031 191	DIN965M6x25	Senkschraube	Niro	1	Counter sunk screw
40	010 464	DIN9021-6,4	Scheibe	Niro	1	Shim
50	011 742	DIN137B6	Federscheibe		1	Lock washer
60	011 157	DIN933M6x12	Sechskantschraube	Niro	1	Hexagon nut
70	153 099		Gehäuse mit Gehäuseabdeckung kpl. (besteht aus Teilen 71 und 72)		1	Housing with housing cover (cons. of parts 71 and 72)
71	152 884		Zsb. Gehäuse	NL.	1	Housing ass.
72	152 980		Zsb. Abdeckung	NL.	1	Housing cover ass.
80	028 853	DIN912M10x16	Innensechskantschraube		1	Socket head screw
82	011 132	DIN125A10,5	Scheibe	eingebaut bis ...	1	Shim
90	153 050		Zsb. Feineinstellgeber (besteht aus Teilen 91 und 92)		1	Trim transmitter ass. (cons. of parts 91 and 92)
91	133 005		Zsb. Geberkopf		1	Regulator knob
92	153 107		Zsb. Kabel		1	Cable
95	030 719		Zsb. Schlauchklemme	SW7; 10-16	1	Hose clip
100	028 085	DIN9021A8,4	Scheibe	Niro	3	Shim
110	025 058	DIN985M8	Sechskantmutter	Niro	3	Hexagon nut
120	011 575	DIN934M5	Sechskantmutter	Niro	1	Hexagon nut
130	031 199	DIN7985M5x16	Linsenschraube	Niro	1	Lent screw
141	031 937		Zugfeder	15x41,5x1,5 Niro	1	Extension spring
150	026 858	DIN933M6x25	Sechskantschraube	Niro	1	Hexagon screw
160	011 265	DIN934M6	Sechskantmutter	Niro	1	Hexagon nut
170	025 057	DIN985M6	Sechskantmutter	Niro	1	Hexagon nut
180	152 904		Zsb. Hebel NL		1	Lever
185	028 132		Scheibe (14,5x30x3)	eingebaut bis ...	1	Shim
190	152 902		Hebel	5x77x37 Niro	1	Lever
200	025 057	DIN985M6	Sechskantmutter	Niro	1	Hexagon nut
210	152 886		Platte	5x70	1	Plate
220	011 157	DIN933M6x12	Sechskantschraube	Niro	1	Hexagon nut
230	011 742	DIN137B6	Federscheibe		1	Lock washer
240	010 464	DIN9021-6,4	Scheibe	Niro	1	Shim
260	029 994		Verschlussstopfen	Ø24,6x28x9,5	1	Plug
270	031 078		Linsenflachkopfschraube mit Innensechskant	10.9 M5x12	2	Lenthead screw
280	152 577		Abdeckblech	0,5x50x70, Niro	1	Cover plate
290	031 715		Gleitlager mit Bund	14x16x22x6	6	Bush bearing
300	031 732		Linsenflachkopfschraube mit Innensechskant	10.9 M6x25 schwarz	1	Lenthead screw
310	025 057	DIN985M6	Sechskantmutter	Niro	1	Hexagon nut
320	025 057	DIN985M6	Sechskantmutter	Niro	1	Hexagon nut
325	010 886	DIN125-6,4	Scheibe	Niro	1	Shim
346	031 940	DIN71802	Zsb. Winkelgelenk mit Dichtkappe	Form CSL 10 M6, Niro	1	Angle joint
350	031 882	DIN71752G6x12	Gabelkopf	Form G, Niro	1	Clevis
360	031 889	DIN976BM6x25	Gewindebolzen	Niro	1	Bolt

BILDTAFEL NR. 240.06a
 BETÄTIGUNG HAND- UND FUSSGAS
 BAUSATZ FÜR SDS FAHRKOMFORT TYP 204-34-94
 Eingebaut ab FG. Nr. 204 001 046 (01.08.09)

TABLE NO. 240.06a
 CONTROLS FOR THROTTLE AND ACCELERATOR
 KIT FOR TRAVELING COMFORT TYPE 204-34-94
 Mounted from Chassis No. 204 001 046 (01.08.09)

Bild-Nr. Ill.No.	Bestell-Nr. Part No.		Benennung	Abm./Bemerk. Dimen./Remarks	Stück Pieces	Denomination
365	026 052		Loctite 243	50 ml	n.	Loctite
370	013 611		Beilegscheibe	15,5x25x0,5	1	Washer
380	027 315-2400		Wellschlauch 2400 lg.	NW 19, schwarz	1	Flexible hose
390	019 743		Kabelband	102x2,5	4	Cable strip
400	147 501		Zsb. Fußgaszug kpl.	3310 lg.	1	Foot gas course
401	016 642		ES-Bolzen	6x24	1	Bolt
402	010 497	DIN71752G6x24	Gabelkopf		1	Clevis
403	011 577	DIN934M6	Sechskantmutter		1	Hexagon nut
	<u>204-34-94</u>	153 108	<u>BAUSATZ FÜR SDS FAHRKOMFORT</u> (best. aus Teilen 450-550)		1	<u>KIT FOR TRAVELING COMFORT</u> (cons of parts 450-550)
450	030 525		Winkelsensor		1	Potentiometer
460	027 177	DIN125-4,3	Scheibe		2	Shim
470	027 626	DIN912M4x12	Innensechskantschraube		2	Sockethead screw
480	145 018		Zsb. Hebel		1	Lever ass.
490	022 773	DIN914M5x6	Gewindestift		1	Thread pin
500	031 882	DIN71752G6x12	Gabelkopf	Form G, Niro	1	Clevis
510	031 883		ES-Bolzen	6x12 Niro	1	Bolt
520	031 940	DIN71802	Zsb. Winkelgelenk mit Dichtkappe	Form CSL 10 M6, Niro	1	Angle joint
530	025 057	DIN985M6	Sechskantmutter	Niro	1	Hexagon nut
540	031 888	DIN939M6x75	Stiftschraube	Niro	1	Stud
550	011 265	DIN934M6	Sechskantmutter	Niro	1	Hexagon nut

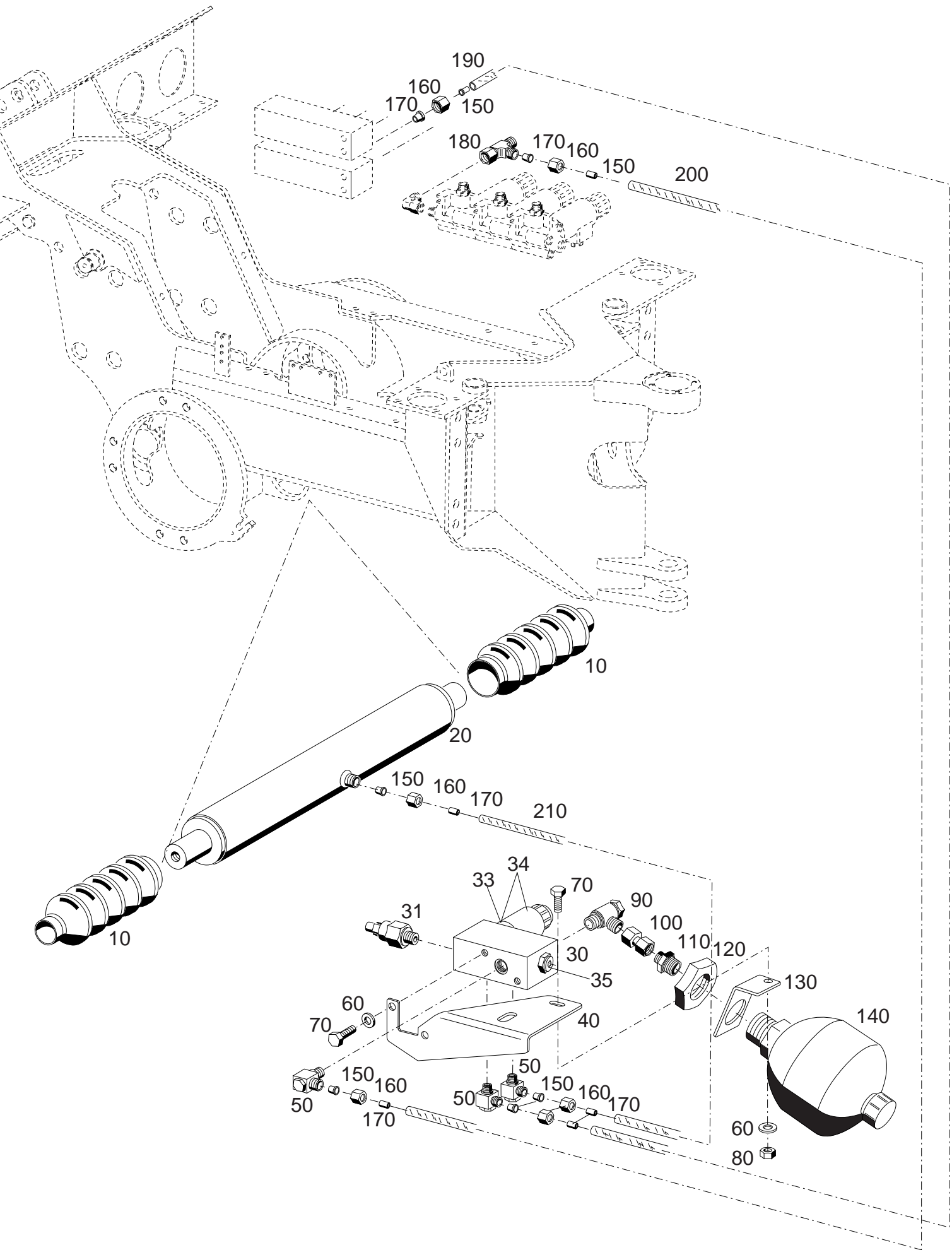

Bildtafel - table - No. 240.08

Bild-Nr. Ill.No.	Bestell-Nr. Part No.	Benennung	Abm./Bemerk. Dimen./Remarks	Stück Pieces	Denomination
10	147 772	Faltenbalg		2	Bellows
20	147 492	Hydr. Zylinder		1	Hydr. Cylinder
30	147 709	Zsb. Steuerblock kpl.		1	Control block
31	147 707	Druckschalter (mit Dichtring)		1	Push button switch (With Sealing ring)
33	147 704	3/2 Wegeventil ohne Spule		1	Ski selector valve without coil
34	147 705	3/2 Wegeventil mit Spule		1	Ski selector valve with coil
35	147 706	Rückschlagventil		1	Check valve
40	147 803	Halter		1	Fixture
50	030 917	Winkel-Schwenkstutzen	f.Ø10; M14x1,5	3	Angle screw union
60	010 063	Federscheibe		3	Lock washer
70	011 509	Sechskantschraube		3	Hexagon screw
80	011 579	Sechskantmutter		1	Hexagon nut
90	028 637	Winkel-Schwenkstutzen	f.Ø12; M18x1,5	1	Angle screw union
100	030 665	Ger. Verbindung	f.Ø12; M18x1,5	1	Straight connection
110	030 837	Ger. Einschraubstutzen	f. Ø12 1/2"	1	Screw socket str
120	030 913	Sechskantmutter	M33x1,5 10 hoch	1	Hexagon nut
130	147 804	Winkel		1	Angle
140	147 779	Zsb. Membranspeicher		1	Diaphragm accumulator
150	028 979	Einsteckhülse	E8-10/6	6	Sleeve
160	029 526	Überwurfmutter	f. Ø10, M16x1,5	6	Lock nut
170	029 527	Profiling	f. Ø10	6	Profile ring
180	030 976	Einstellb. L-Stutzen	f. Ø10, M16x1,5	1	Adjustable L-union
190	031 195	Druckrohr	Ø10x1200	1	Pressure pipe
200	028 707	Druckrohr	Ø10x950	1	Pressure pipe
210	030 756	Druckrohr	Ø10x450	1	Pressure pipe

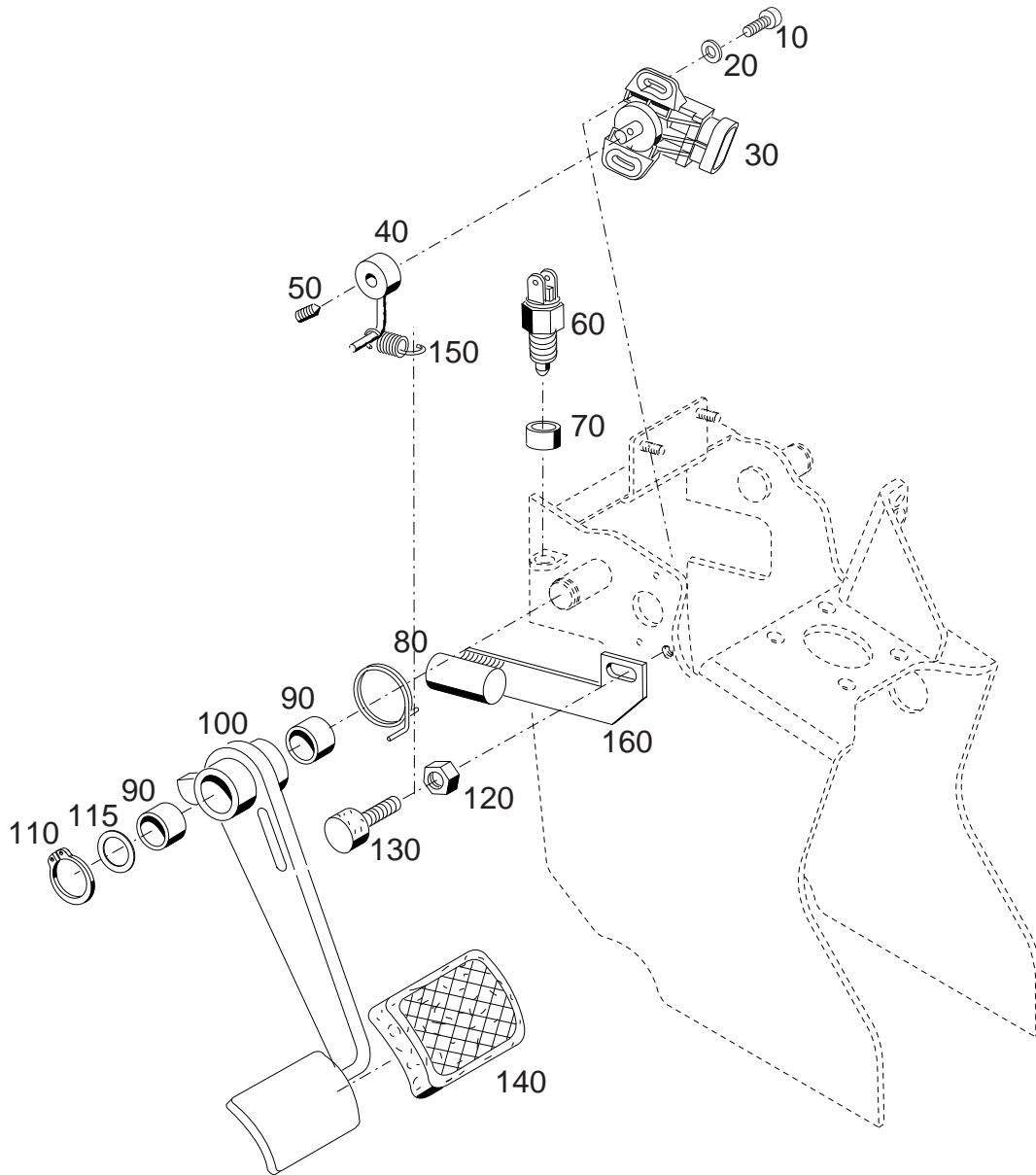

BILDTAFEL NR. 240.10
INCHPEDAL

TABLE NO. 240.10
INCH PEDAL

Bild-Nr. Ill.No.	Bestell-Nr. Part No.		Benennung	Abm./Bemerk. Dimen./Remarks	Stück Pieces	Denomination
10	025 441	DIN7985M4x12	Linsenschraube	Niro	2	Lenthead screw
20	027 177	DIN125-4,3	Scheibe		2	Shim
30	030 525		Winkelsensor		1	Potensiometer
40	147 784		Mitnehmer		1	Follower
50	022 773	DIN914M5x6	Gewindestift		1	Thread pin
<hr/>						
60	023 659		Schalter		1	Switch
70	028 168		Distanzring	15x1,5x7,5	1	Spacer
80	147 785		Schenkelfeder links		1	Spring clip left
90	026 941		Gleitlager	20x23x15 Form S	2	Sliding bearing
100	146 400		Zsb. Inchpedal	NL.	1	Inch pedal ass.
<hr/>						
110	010 138	DIN471-20x1,2	Sicherungsring		1	Circlip
115	028 731	DIN988-20x28x0,5	Passscheibe		1	Shim
120	011 579	DIN934M8	Sechskantmutter		1	Hexagon nut
130	020 846		Puffer	Ø20x12 M8x20	1	Buffer
140	019 370		Pedalgummi	75x55x4	1	Pedal rubber
<hr/>						
	150 834		Nachrüstatz Inchpedalanschlag (best. aus Teilen 150 und 160)	} eingebaut ab mounted up to 204 000 211	1	Supplementary part Inchpedal stoppinmg
150	031 349		Zugfeder		1	Tension spring
160	150 824		Inchpedalanschlag		1	Stopping bush

Frontaushebung

- Tafel 260.02** **Frontaushebung Typ 204-51-01,
Fanghaken Typ 526-51-475**
- Tafel 260.04** **Hydraulik für Frontaushebung und
Neigungsverstellung**
- Tafel 260.06** **Hydr. Seitenverstellung Typ 204-01-01
für Frontaushebung**
- Tafel 260.08** **Hydr. Neigungsverstellung Typ 204-01-02**

Front lift

- | | |
|---------------------|---|
| Table 260.02 | Front lift type 204-51-01,
catch hook type 526-51-75 |
| Table 260.04 | Hydraulic for front lift and banking lock |
| Table 260.06 | Hydr. lateral adjustment type 204-01-01
for front lift |
| Table 260.08 | Hydr. banking adjustment type 204-01-02 |

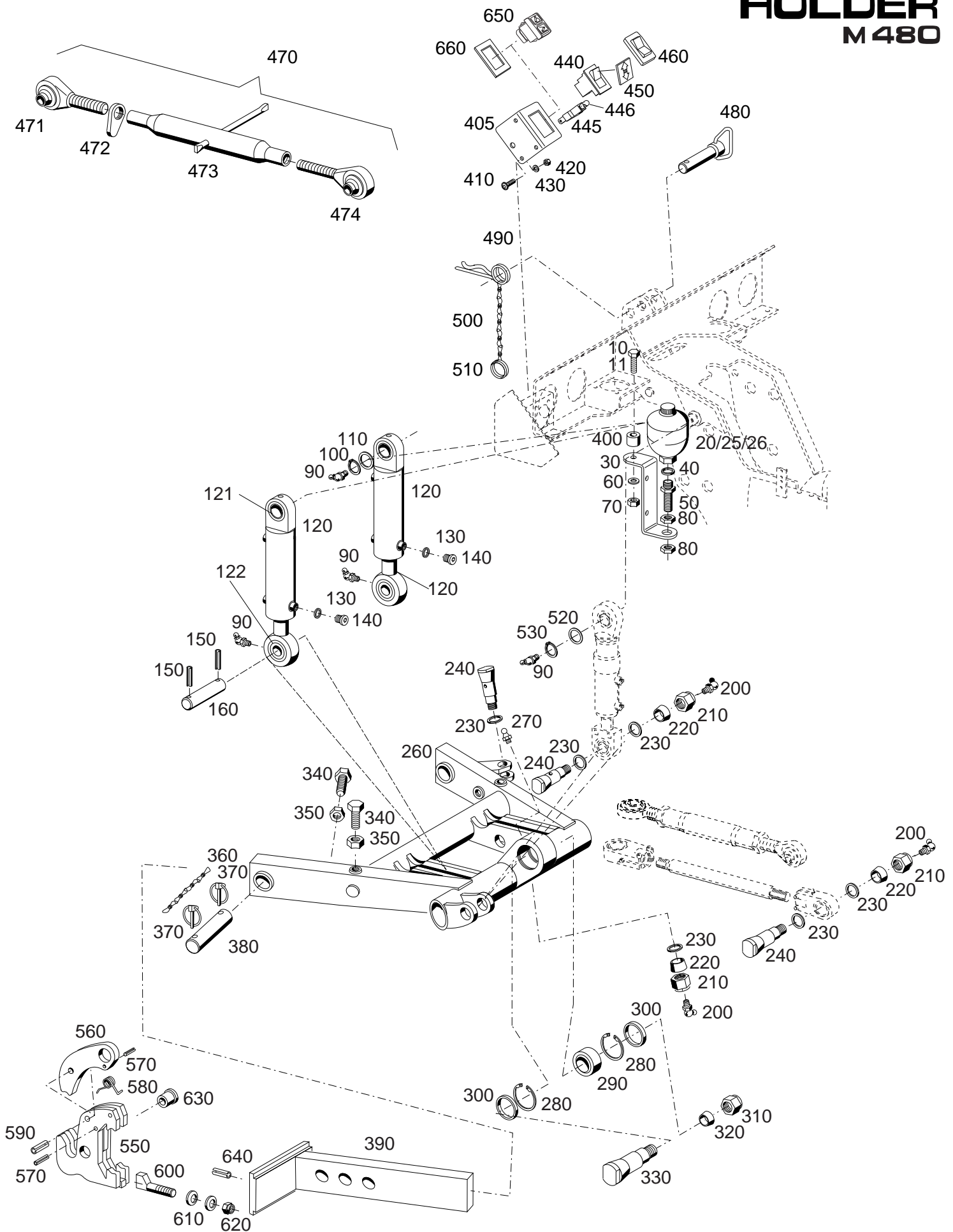

Bildtafel - table - No. 260.02

Bild-Nr. Ill.No.	Bestell-Nr. Part No.		Benennung	Abm./Bemerk. Dimen./Remarks	Stück Pieces	Denomination
	<u>204-51-01</u>	147 074	<u>ZSB FRONTAUSHEBUNG</u> (best aus Teilen der Tafel 260.02 und 260.04)		1	<u>FRONT LIFT</u> (cons of parts 260.02 und 260.04)
10	011 521	DIN933M8x40	Sechskantschraube	eingebaut bis 10.10	2	Hexagon screw
11	011 511	DIN933M8x20	Sechskantschraube	eingebaut ab 11.10	2	Hexagon screw
20	136 678		Membranspeicher (30 bar)	bis 08.09-2x eingebaut ab 09.09-1x eingebaut	1	Chamber
25	153 046		Membranspeicher (15 bar)	ab 09.09 bis 06.10 ersetzt durch 153 335	1	Chamber
26	153 335		Membranspeicher	ab 07.10	1	Chamber
30	141 292		Halter	40x5x278	2	Fixture
40	010 395	DIN7603A18x24	Dichtring		2	Seal ring
50	029 786		Schottstutzen	M18x1,5/M18x1,5	2	Selector socket
60	010 063	DIN137B8	Federscheibe		2	Lock washer
70	011 579	DIN934M8	Sechskantmutter		2	Hexagon nut
80	010 102	DIN439BM18x1,5	Sechskantmutter	flach	4	Hexagon nut, flat
90	013 883	DIN71412M8H67	Schmiernippel		5	Lubrications nipple
100	010 146	DIN471-35x1,5	Sicherungsring		2	Circlip
110	014 987	DIN988-35x41x1	Beilegscheibe	Ø41,8xØ35x1	2	Shim
120	139 891		Zsb. Zylinder (doppeltw.)		2	Cylinder
	<u>788 538</u>		<u>ZSB. DICHTUNGSSATZ</u>		1	<u>GASKET KIT</u>
121	012 774		Gelenklager	GE35DO-2RS	2	Rocker bearing
122	790 434		Gelenklager	GE25FO-2RS	2	Rocker bearing
123	797 579		Kolbenstange		2	Piston rod
130	010 394	DIN7603A16x22x1,5	Dichtring		2	Sealing ring
140	029 787	DIN908M16x1,5	Verschlussschraube		2	Sealing screw
150	013 705	DIN1481-6x50	Spannstift		4	Tension pin
160	027 732		Bolzen	Ø25x90	2	Bolt
200	013 883	DIN71412M8H67	Schmiernippel		1	Lubrications nipple
210	027 921	DIN985M20x1,5	Sechskantmutter		3	Hexagon nut
220	138 244		Konusring	Ø32x14	3	Cone ring
230	014 221		Distanzrohr	Ø25,1x30x5	6	Spacer
240	140 703		Konusbolzen	Ø32x100	3	Cone bolt
260	147 167		Zsb. Unterlenkerrahmen (best. aus Teilen 260-290)		1	Lower link arm frame ass. (cons. of parts 260-290)
270	010 491	DIN71412AM8X1	Schmiernippel		1	Lubrications nipple
280	010 165	DIN472-68x2,5	Sicherungsring		2	Circlip
290	027 500		Radialgelenklager	Ø40xØ68x40	1	Radial rocker bearing
300	029 630		Distanzring	Ø50x40,5x16,5	2	Ring
310	027 921	DIN985M20x1,5	Sechskantmutter		1	Hexagon nut
320	143 449		Konusring	Ø50x23	1	Cone ring
330	143 450		Unterlenkerbolzen	Ø50x141; M20x1,5	1	Lower link arm bolt
340	029 720	DIN933M20x35	Sechskantschraube		4	Hexagon screw
350	021 630	DIN439BM20	Sechskantmutter		4	Hexagon nut, left
360	016 613		Zsb. Knotenkette	145 lg.	2	Button chain
370	010 468		Klappstecker	8x39,5	4	Dawel pin
380	130 415		Bolzen	Ø30x106	2	Bold
390	140 698		Zsb. Einsteckende		2	Link arms
400	134 285		Distanzring (22x10,5x15)	eingebaut bis 10.10	2	Ring
405	148 082		Halter		1	Fixture
410	030 104		Linsen Flachkopfschraube		3	Lenthed screw

Bild-Nr. Ill.No.	Bestell-Nr. Part No.		Benennung	Abm./Bemerk. Dimen./Remarks	Stück Pieces	Denomination
420	011 577	DIN934M6	Sechskantmutter		3	Hexagon nut
430	011 742	DIN137B6	Federscheibe		3	Lock washer
440	125 248		Kipptaster		1	Switch
445	797 238		Fassung mit Glühlampe		1	Lamp with version
456	012 020	DIN72601-12V1,2W	KFZ Glühlampe	eingebaut bis 05.06 mounted up to 05.06	1	Lamp
450	028 786		Einsatzsymbol		1	Symbol
460	027 884		Vor- Rückwärts Schutzkappe		1	Protective cap
470	<u>113 913</u>		<u>ZSB. OBERER LENKER</u> (best. aus Teilen 471-474)	Ø19, 415-620 KAT 1	1	<u>UPPER LINK ARM</u> <u>CPL.</u> (cons. of parts 471-474)
471	113 914		Gelenkauge rechts	M24; Ø19	1	Ball socket shaft RH
472	114 415		Griffmutter	M24	1	Handle nut
473	113 916		Spannhülse (m. Knebel)	330 lg.	1	Tension sleeve
474	113 915		Gelenkauge links	M24 links, Ø19	1	Ball socket shaft LH
480	147 955		Zsb. Bolzen KAT 1	NL.	1	Bolt
490	010 471	DIN11024-4	Federstecker		1	Spring pin
500	016 613		Zsb. Knotenkette	145 lang	1	Button chain
510	014 305		Schlüsselring		1	Key ring
520	015 673		Beilegscheibe	Ø30,5x40x0,5	n. B.	Shim
	013 623		Beilegscheibe	Ø30,5x40x1	n. B.	Shim
530	010 144	DIN471-30x1,5	Sicherungsring		1	Circlip
550	<u>131 213</u>		<u>ZSB. FANGHAKEN</u> (best. aus Teilen 550-640)	Serienausführung für Ø22	2	<u>CATCH HOOK ASS.</u> (with parts 550-640)
	<u>526-51-75</u>	135 818	<u>BAUSATZ FANGHAKEN</u> <u>VERSTÄRKT KAT 2</u> (best. aus Teilen 550-640)	Zubehör	2	<u>CATCH HOOK ASS.</u> (with parts 550-640)
560	131 217		Riegel	12x153x91	2	Lock
570	010 602	DIN1481-6x24	Spannstift		4	Tension pin
580	027 602		Schenkelfeder	Ø3	2	Helical coiled spring
590	027 591	DIN1481-12x32	Spannstift		2	Tension pin
600	140 185		Spannkeil	M12	2	Wedge
610	028 380	DIN6796A12	Spannscheibe		4	Shim (replacing
620	011 687	DIN985M12	Sechskantmutter	selbsts.	2	Hexagon nut, self lock
630	138 017		Reduzierhülse	Ø40xØ22,2x40	2	Reduction sleeve
640	010 606	DIN1481-8x24	Spannstift		2	Tension pin
650	031 194		Schalter	eingebaut ab ... mounted from ...	1	Switch
660	150 100		Platte	eingebaut ab ... bis mounted up to ... from	1	Plate

HOLDER M480

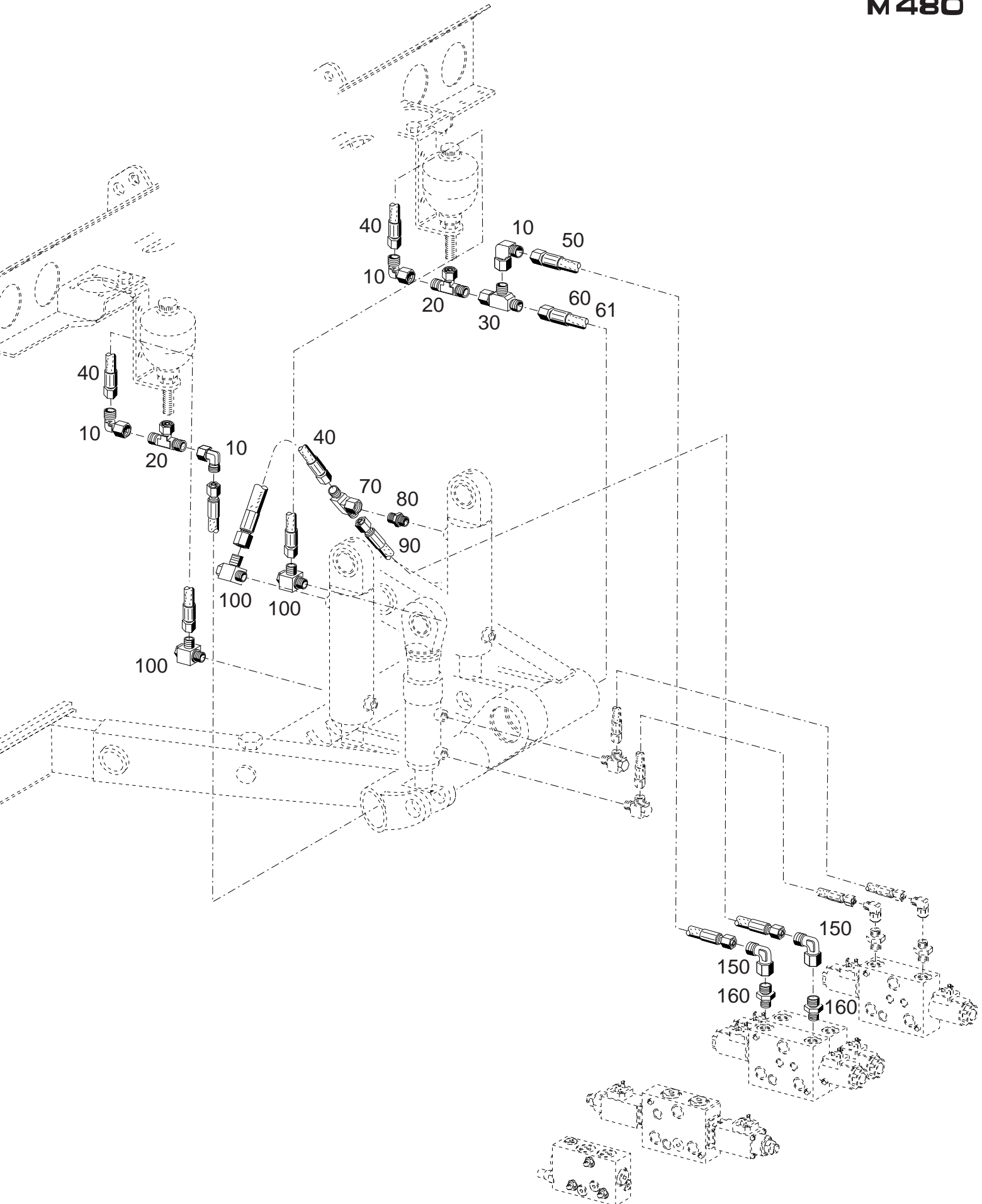

Bildtafel - table - No. 260.04

Bild-Nr. Ill.No.	Bestell-Nr. Part No.	Benennung	Abm./Bemerk. Dimen./Remarks	Stück Pieces	Denomination
10	028 615	Einstellb. Winkelstutzen	f. Ø12, M18x1,5 SV	4	Adjustable angle
20	025 120	Einstellb. T-Verschraubung	f. Ø12, M18x1,5	2	Adjustable T-union
30	028 617	Einstellb. L-Stutzen	f. Ø12, M18x1,5	1	Adjustable L-union
40	019 297	Hochdruckschlauch	Ø12x410 (1SC10)	3	High-pressure hose
50	021 945	Hochdruckschlauch	Ø12x1350 (1SC10)	1	High-pressure hose

60	021 852	Hochdruckschlauch	Ø12x940 (1SC10) eingebaut bis 10 /10	1	High-pressure hose
61	029 803	Hochdruckschlauch	Ø12x1050 (1SC10) eingebaut ab 11/10	1	High-pressure hose
70	025 120	Einstellb. T- Verschraubung	f. Ø12, M18x1,5	1	Adjustable T-union
80	029 004	Ger. Einschraubstutzen	f. Ø12, M16x1,5	1	Screw socket str.
90	021 946	Hochdruckschlauch	Ø12x1800 (1SC10)	1	High-pressure hose
100	028 627	Winkel-Schwenkstutzen	Ø12; M16x1,5	3	Angle screw union

150	028 615	Einstellb. Winkelstutzen	f. Ø12, M18x1,5 SV	2	Adjustable angle
160	030 781	Ger. Einschraubstutzen	f. Ø12, M14x1,5	2	Screw socket str.

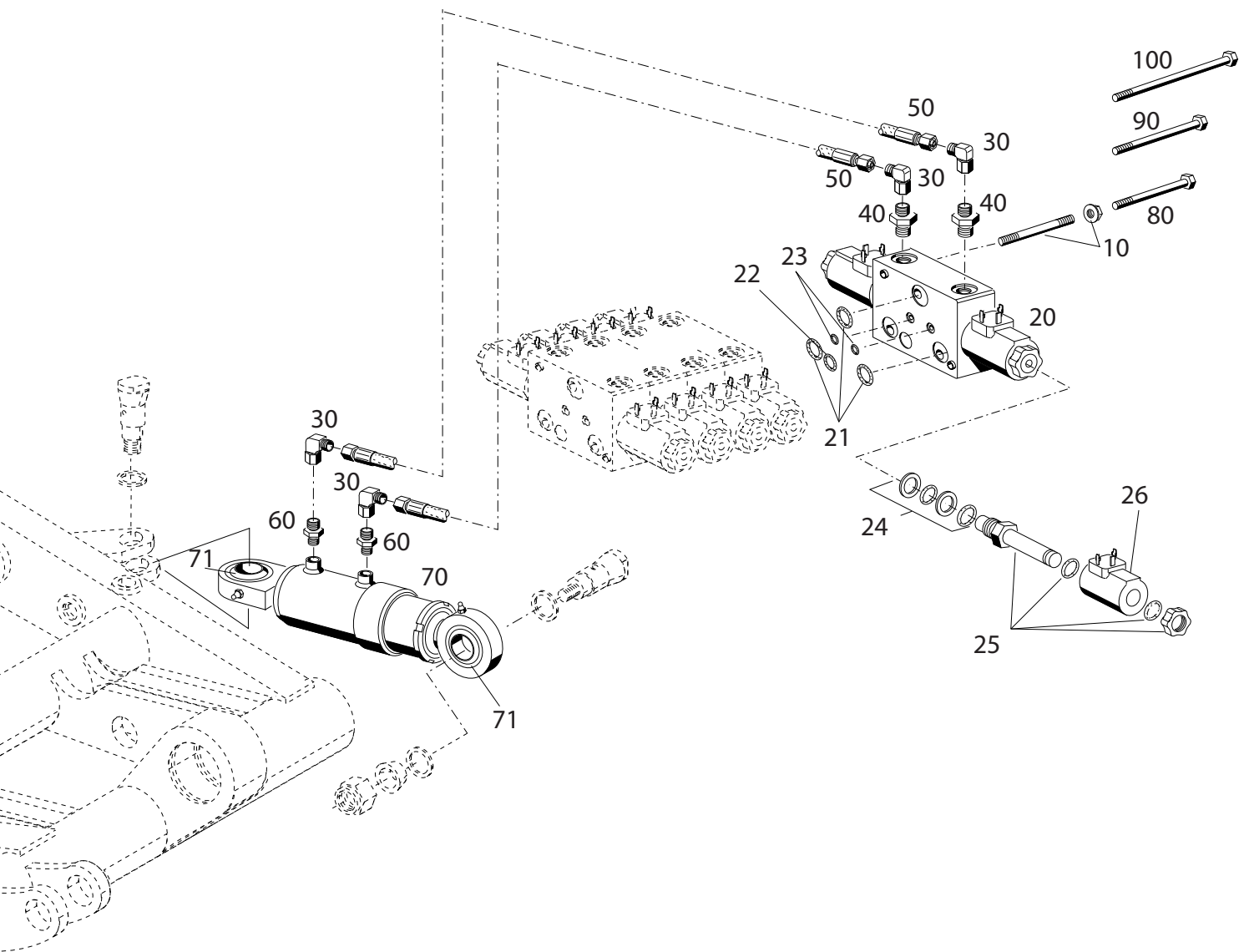

Bildtafel - table - No. 260.06

C400-260.06.ai

14.05.07

147 755

BILDTAFEL NR. 260.06
HYDR. SEITENVERSTELLUNG TYP 204-01-01
FÜR FRONTAUSHEBUNG

TABLE NO. 260.06
HYDR. LATERAL ADJUSTMENT TYPE 204-01-01
FOR FRONT LIFT

Bild-Nr. Ill.No.	Bestell-Nr. Part No.	Benennung	Abm./Bemerk. Dimen./Remarks	Stück Pieces	Denomination
	<u>204-01-01</u> 147 755	<u>HYDR. SEITEN- VERSTELLUNG</u> (best aus Teilen der Tafel 260.06)		1	<u>HYDR. LATERAL ADJUSTMENT</u> (cons. of parts one Table 260.06)
10	030 950	Zubehör kpl.	60 lang	1	Accessories
20	030 785	Wegeventilblock		1	Ski selector valve block
21	796 325	Runddichtring	Ø16,56x1,78	3	O-ring
22	026 838	Runddichtring	Ø12x2	1	O-ring
23	025 444	Runddichtring	Ø8x2	2	O-ring
24	785 021	Dichtungssatz		1.	Gasket kit
25	029 605	2/2 Wegesitzventil		1	Magnet
26	148 937	Magnet	17W	1	Magnet
30	028 616	Einstellb. Winkelstutzen	f. Ø8 M14x1,5	4	Adjustable angle
40	028 604	Ger. Einschraubstutzen	f. Ø8 M14x1,5	2	Screw socket straight
50	025 369	Hochdruckschlauch	f. Ø8, 1500lg.	2	High-pressure hose
60	028 608	Ger. Einschraubstutzen	f. Ø8 M12x1,5	2	Screw socket straight
70	149 806	Zsb. Zylinder (Gleichlaufzylinder)	310/56-50/25	1	Cylinder
	147 829	Zsb. Dichtungssatz		1	Gasket kit
72	790 434	Gelenklager	GE25FO-2RS	2	Rocker bearing
80	013 383	DIN933M8x55 Sechskantschraube		n. B.	Hexagon screw
90	031 276	DIN931M8x95 Sechskantschraube		n. B.	Hexagon screw
100	031 277	DIN931M8x140 Sechskantschraube		n. B.	Hexagon screw

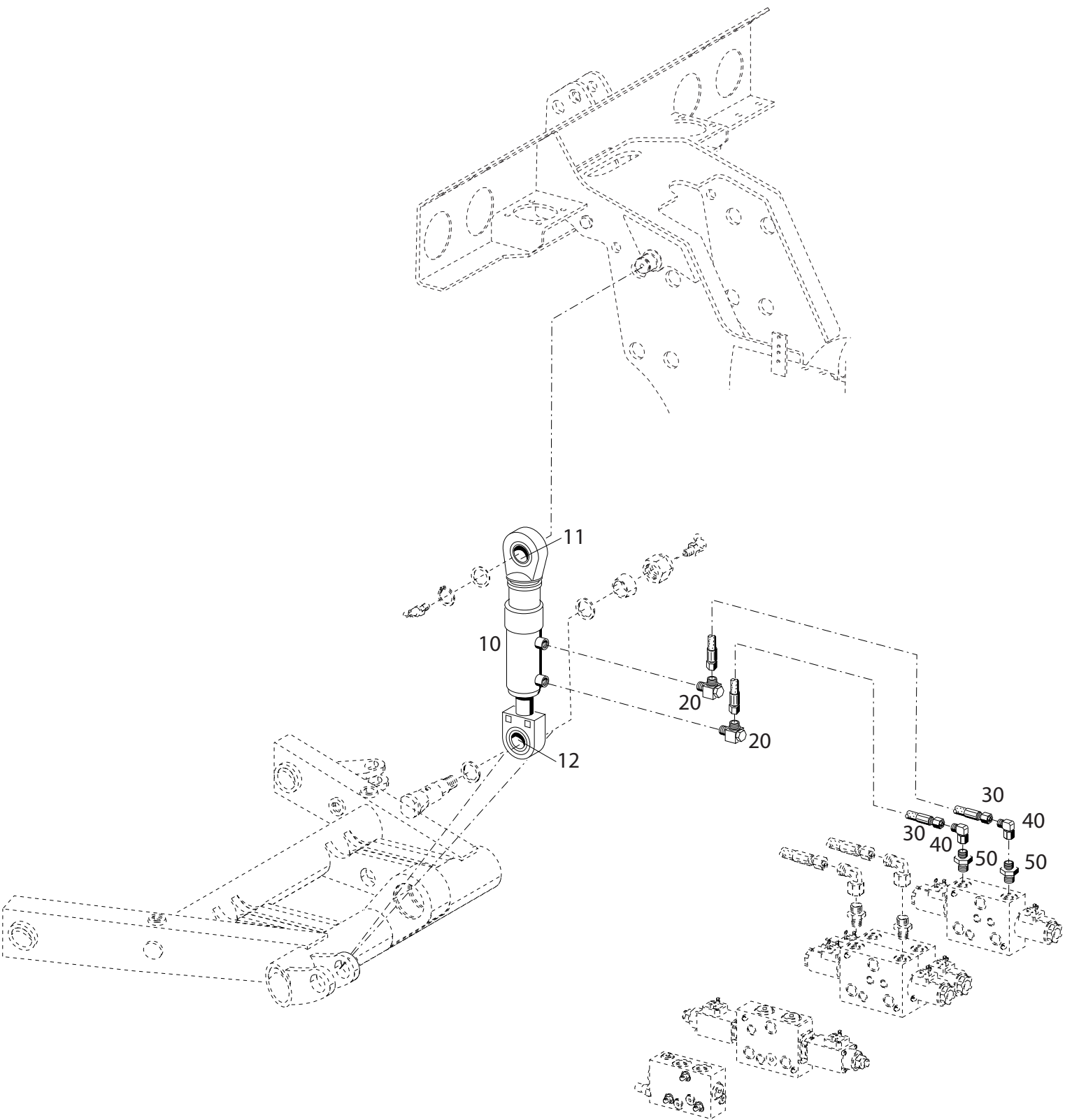

Bildtafel - table - No. 260.08

C400-260.08.ai

19.08.08

Bild-Nr. III.No.	Bestell-Nr. Part No.	Benennung	Abm./Bemerk. Dimen./Remarks	Stück Pieces	Denomination
	<u>204-01-02</u> 152 572	<u>HYDR. NEIGUNGS- VERSTELLUNG</u> (best. aus Teilen 10-50)		1	<u>HYDR. BANKING ADJUSTMENT</u> (cons of parts 10-50)
10	<u>147 696</u>	<u>ZSB. ZYLINDER</u> (Gleichlaufzylinder)	310/56-50/25	1	<u>CYLINDER</u>
11	<u>147 829</u> <u>797 537</u>	<u>ZSB. DICHTUNGSSATZ</u> Gelenklager	GE30DO-2RS	1 1	<u>GASKET KIT</u> Rocker bearing
12	790 434	Gelenklager	GE25FO-2RS	1	Rocker bearing
20	028 631	Winkel-Schwenkstutzen	Ø8; M12x1,5	2	Angle screw union
30	019 289	Hochdruckschlauch	Ø8x1200 (1SC6)	2	High-pressure hose
40	028 616	Einstellb. Winkelstutzen	Ø8; M14x1,5	2	Angle screw union
50	028 604	Ger. Einschraubstutzen	f. Ø8, M14x1,5	2	Screw socket str.

Heckaushebung, Anhängekupplungen

Tafel 270.02	Heckaushebung Typ 204-51-02 Fanghaken Typ 526-51-75
Tafel 270.04	Hydraulik für Heckaushebung
Tafel 270.06	Mech. Neigungsverstellung Typ 204-51-73 Mech. Seitenverstellung Typ 204-51-72
Tafel 270.08	Hydr. Seitenverstellung Typ 204-01-03 für Heckaushebung
Tafel 270.10	Anhängekupplung Typ 204-51-70, Anhängekupplung Typ 204-51-71
Tafel 270.12	Anhängekupplung Typ 204-51-79 Italien-Ausführung

Heck lift, drawbar couplings

Table 270.02	Heck lift type 204-51-02 Catch hook type 526-51-75
Table 270.04	Hydraulic for heck lift
Table 270.06	Mech. banking adjustment type 204-51-73 Mech. lateral setting type 204-51-22
Table 270.08	Hydr. lateral adjustment type 204-01-03 for heck lift
Table 270.10	Drawbar coupling type 204-51-70 Drawbar coupling type 204-51-71
Table 270.12	Drawbar coupling type 204-51-79 Italy version

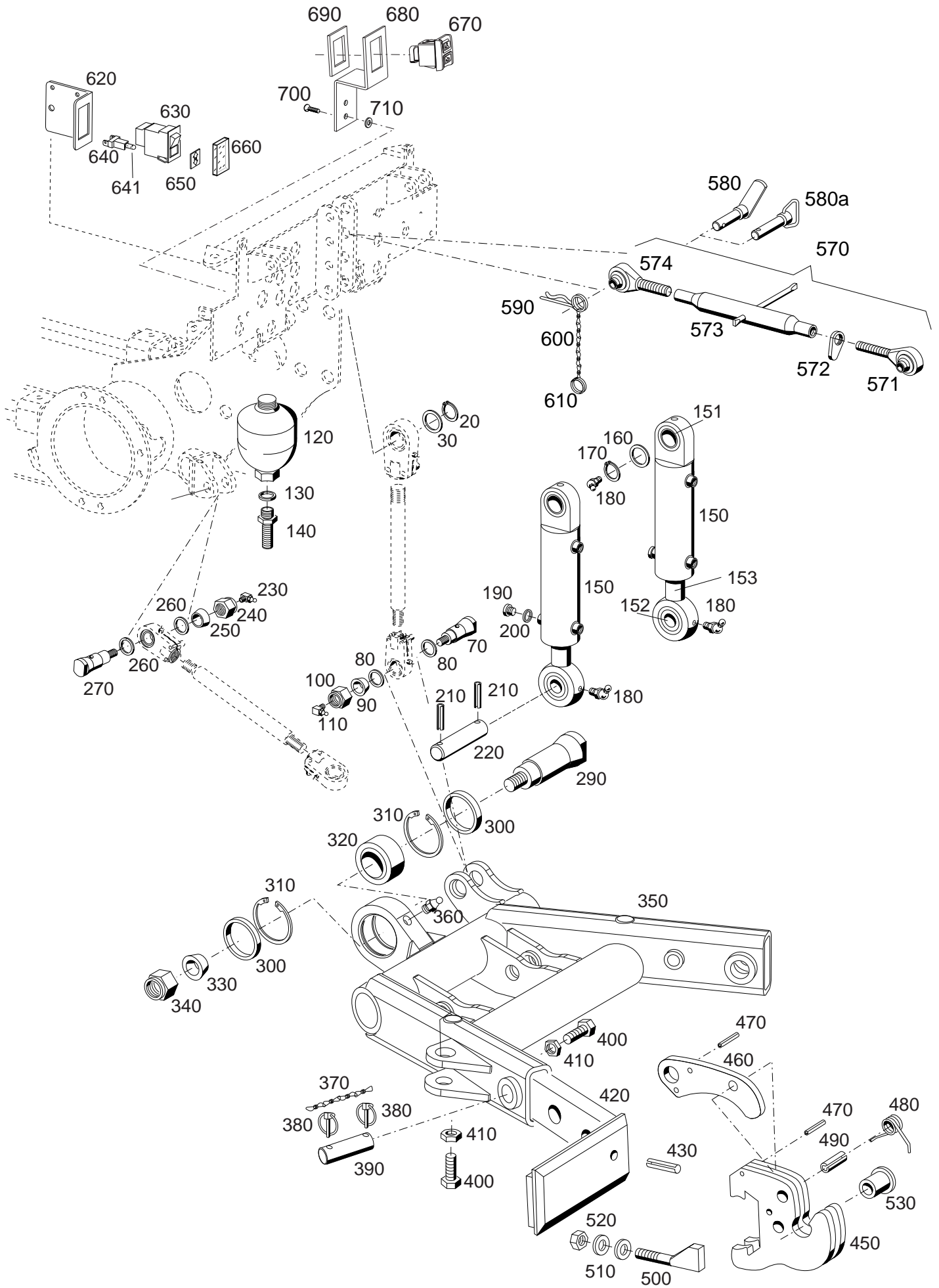

Bildtafel - table - No. 270.02

Bild-Nr. Ill.No.	Bestell-Nr. Part No.		Benennung	Abm./Bemerk. Dimen./Remarks	Stück Pieces	Denomination
	<u>204-51-02</u> 147 689		<u>ZSB HECKAUSHEBUNG KPL.</u> (best. aus Teilen der Tafeln 270.02 und 270.04)		1	<u>HECK LIFT CPL.</u> (cons of parts on table 270.02 and 270.04)
20	010 144	DIN471-30x1,5	Sicherungsring		1	Circlip
30	013 623	DIN988-30x40x1	Beilegscheibe	Ø30,2xØ40,2x1	1	Shim
	025 466		Beilegscheibe	Ø30,5xØ40x0,5	n. B.	Shim
70	140 703		Konusbolzen	Ø32x100	1	Cone bolt
80	014 221		Distanzrohr	Ø25,1x30x5	2	Spacer
90	138 244		Konusring	Ø32x14	1	Cone ring
100	027 921	DIN985M20x1,5	Sechskantmutter		1	Hexagon nut
110	013 883	DIN71412M8H67	Schmiernippel		1	Lubrications nippel
120	136 678		Membranspeicher		1	Chamber
130	010 395	DIN7603A18x24	Dichtring		1	Seal ring
140	029 786		Schottstutzen	M18x1,5/M18x1,5	1	Selector socket
150	139 891		Zsb. Zylinder (doppeltw.)		2	Cylinder
151	790 920		Gelenklager	GE35DO-2RS	2	Rocker bearing
152	790 434		Gelenklager	GE25FO-2RS	2	Rocker bearing
153	797 519		Kolbenstange		2	Piston rod
	<u>788 538</u>		<u>ZSB. DICHTUNGSSATZ</u>		2	<u>GASKET KIT ASS.</u>
160	014 987	DIN988-35x41x1	Beilegscheibe	Ø41,8xØ35x1	2	Shim
170	010 146	DIN471-35x1,5	Sicherungsring		2	Circlip
180	013 883	DIN71412M8H76	Schmiernippel		4	Lubrications nippel
190	029 787	DIN908M16x1,5	Verschlussschraube		2	Sealing screw
200	010 394	DIN7603A16x22x1,5	Dichtring		2	Sealing ring
210	013 705	DIN1481-6x50	Spannstift		4	Tension pin
220	027 732		Bolzen	Ø25x90	2	Bolt
230	013 883	DIN71412M8H67	Schmiernippel		2	Lubrications nippel
240	027 921	DIN985M20x1,5	Sechskantmutter		2	Hexagon nut
250	138 244		Konusring	Ø32x14	2	Cone ring
260	014 221		Distanzrohr	Ø25,1x30x5	4	Spacer
270	140 703		Konusbolzen	Ø32x100	2	Cone bolt
290	143 450		Unterlenkerbolzen	Ø50x141 M20x1,5	1	Lower link arm bolt
300	029 630		Distanzring	Ø50x40,5x16,5	2	Ring
310	010 165	DIN472-68x2,5	Sicherungsring		2	Circlip
320	027 500		Radialgelenklager	Ø40xØ68x40	1	Radial rocker bearing
330	143 449		Konusring	Ø50x23	1	Cone ring
340	027 921	DIN985M20x1,5	Sechskantmutter		1	Hexagon nut
350	147 167		Zsb. Unterlenkerrahmen (best. aus Teilen 310-320 u. 350-360)		1	Lower link arm frame ass. (cons. of parts310-320) and 350-360)
360	010 491	DIN71412AM8X1	Schmiernippel		1	Lubrications nippel
370	016 613		Zsb. Knotenkette	145 lg.	2	Button chain
380	010 468		Klappstecker	8x39,5	4	Dawel pin
390	130 415		Bolzen	Ø30x106	2	Bold
400	029 720	DIN933M20x35	Sechskantschraube		4	Hexagon screw
410	021 630	DIN439BM20	Sechskantmutter		4	Hexagon nut, left
420	140 698		Zsb. Einsteckende		2	Link arms
430	010 606	DIN1481-8x24	Spannstift		2	Tension pin
450	<u>131 213</u>		<u>ZSB. FANGHAKEN</u> (best. aus Teilen 450-520)	Serienausführung für Ø22	2	<u>CATCH HOOK ASS.</u> (with parts 450-520)

Bild-Nr. Ill.No.	Bestell-Nr. Part No.	Benennung	Abm./Bemerk. Dimen./Remarks	Stück Pieces	Denomination
	<u>526-51-75</u> 135 818	<u>BAUSATZ FANGHAKEN VERSTÄRKT KAT 2</u> (best. aus Teilen 450-530)	Zubehör	2	<u>CATCH HOOK ASS.</u> (with parts 450-530)
460	131 217	Riegel	12x153x91	2	Lock
470	010 602	DIN1481-6x24 Spannstift		4	Tension pin
480	027 602	Schenkelfeder	Ø3	2	Helical coiled spring
490	027 591	DIN1481-12x32 Spannstift		2	Tension pin
500	140 185	Spannkeil	M12	2	Wedge
510	028 380	DIN6796A12 Spannscheibe		4	Shim (replacing
520	011 687	DIN985M12 Sechskantmutter	selbsts.	2	Hexagon nut, self lock
530	138 017	Reduzierhülse	Ø40xØ22,2x40	4	Reduction sleeve
570	<u>113 913</u>	<u>ZSB. OBERER LENKER</u> (best. aus Teilen 571-574)	Ø19, 415-615	1	<u>UPPER LINK ARM ASS.</u> (cons. of parts 571-574)
571	113 914	Gelenkauge rechts	M24; Ø19	1	Ball socket shaft RH
572	114 415	Griffmutter	M24	1	Handle nut
573	113 916	Spannhülse (m. Knebel)	330 lg.	1	Tension sleeve
574	113 915	Gelenkauge links	M24 links, Ø19	1	Ball socket shaft LH
580	131 269	Zsb. Bolzen KAT 1	bis ... im ET- Fall 580a	1	Bolt
580a	147 955	Zsb. Bolzen KAT 1	ab....	1	Bolt
590	010 471	DIN11024-4 Federstecker		1	Spring pin
600	016 613	Zsb. Knotenkette	145 lang	1	Button chain
610	014 305	Schlüsselring		1	Key ring
620	148 082	Halter	} eingebaut bis mounted up to 31.05.06	1	Fixture
630	125 248	Kipptaster		1	Switch
640	797 238	Fassung mit Glühlampe		1	Lamp with version
641	012 020	DIN72601-12V1,2W KFZ Glühlampe		1	Lamp
650	028 786	Einsatzsymbol		1	Symbol
660	027 884	Vor- Rückwärts Schutzkappe		1	Protective cap
670	031 194	Schalter	} eingebaut ab mounted from 01.06.06	1	Switch
680	149 072	Halter		1	Fixture
690	150 100	Platte		1	Plate
700	028 256	DIN965M6x10 Senkschraube		2	Counter sunk screw
710	010 044	DIN125-8,4 Scheibe		2	Shim

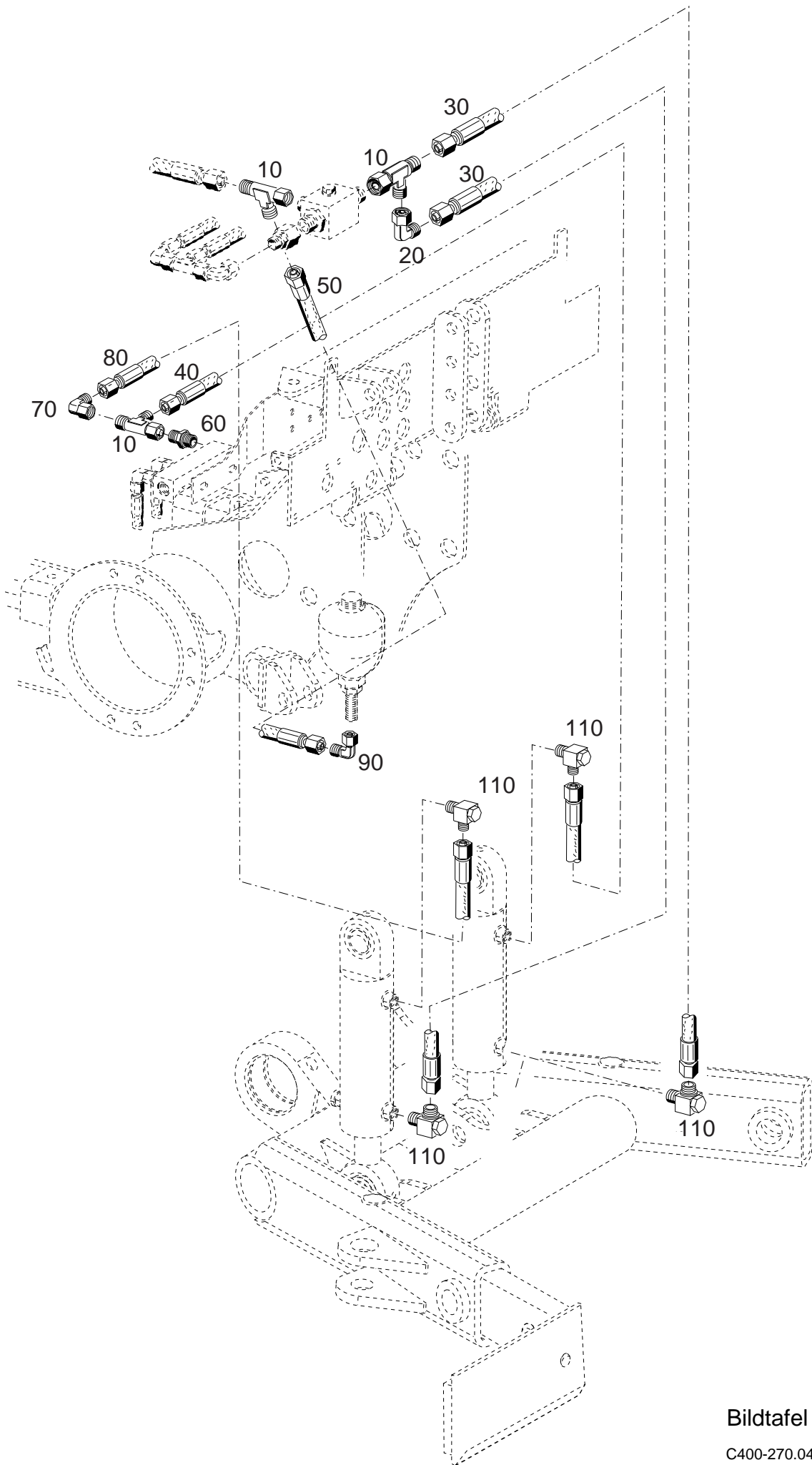

Bildtafel - table - No. 270.04

C400-270.04.ai

01.09.05

BILDTAFEL NR. 270.04
HYDRAULIK FÜR HECKAUSHEBUNG

TABLE NO. 270.04
HYDRAULIC FOR HECK LIFT

Bild-Nr.	Bestell-Nr.	Benennung	Abm./Bemerk.	Stück	Denomination
Ill.No.	Part No.		Dimen./Remarks	Pieces	
10	028 617	Einstellb. L-Stutzen	f. Ø12, M18x1,5	3	Adjustable L-union
20	028 615	Einstellb. Winkelstutzen	f. Ø12, M18x1,5 SV	1	Adjustable angle
30	021 852	Hochdruckschlauch	Ø12x940 (1SC10)	2	High-pressure hose
40	029 803	Hochdruckschlauch	Ø12x940 (1SC10)	1	High-pressure hose
50	110 865	Hochdruckschlauch	Ø12x800 (1SC10)	1	High-pressure hose

60	028 614	Ger. Einschraubstutzen	f. Ø12, 3/8p	1	Screw socket str.
70	028 615	Einstellb. Winkelstutzen	f. Ø12, M18x1,5 SV	1	Adjustable angle
80	021 852	Hochdruckschlauch	Ø12x940 (1SC10)	1	High-pressure hose
90	028 615	Einstellb. Winkelstutzen	f. Ø12, M18x1,5 SV	1	Adjustable angle

110	028 627	Winkel-Schwenkstutzen	Ø12; M16x1,5	4	Angle screw union

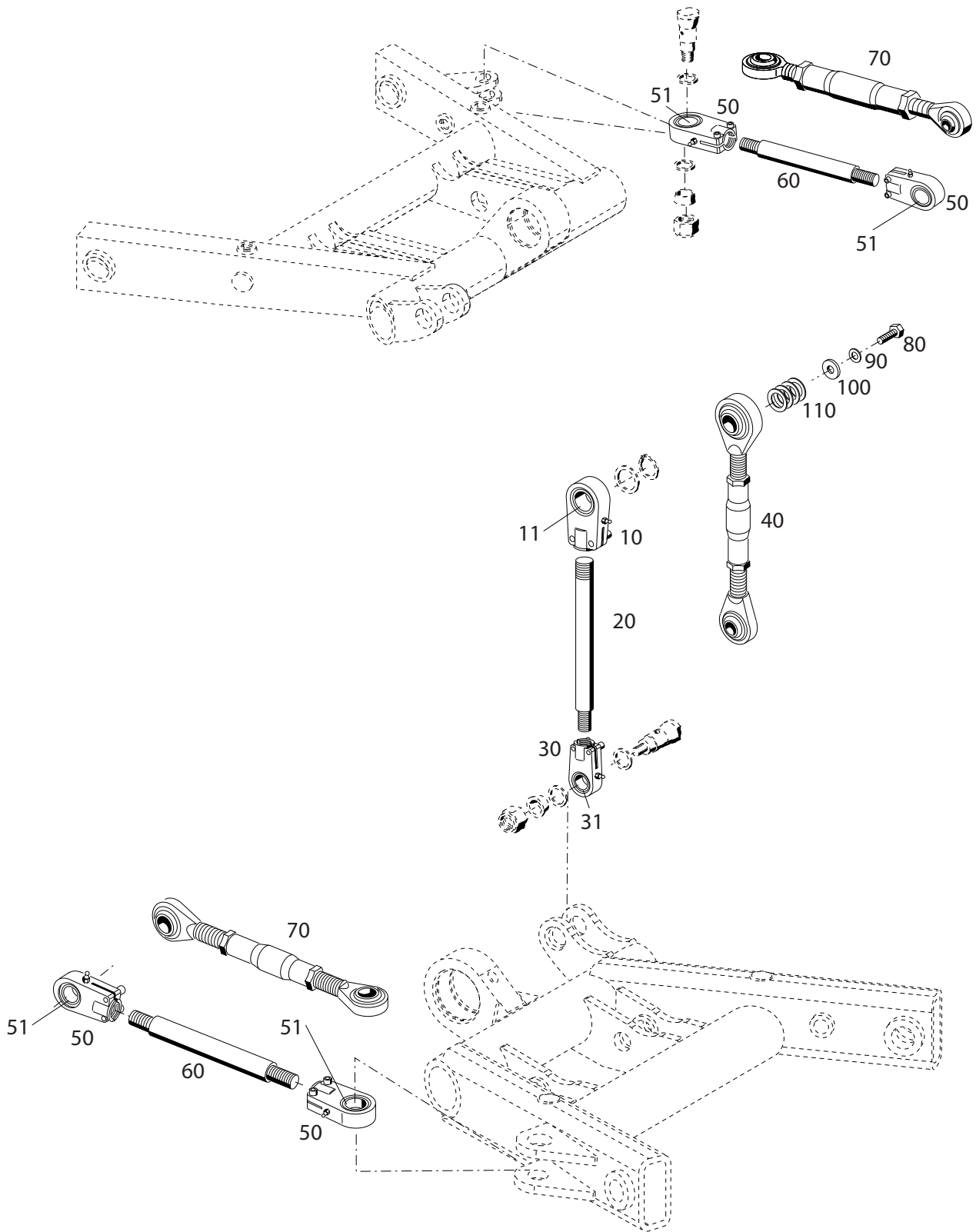

Bildtafel - table - No. 270.06

Bild-Nr. Ill.No.	Bestell-Nr. Part No.	Benennung	Abm./Bemerk. Dimen./Remarks	Stück Pieces	Denomination	
<u>204-51-73</u> 148 610		<u>MECH. NEIGUNGS- VERSTELLUNG</u> (best. aus Teilen 10-40)		1	<u>MECH. BANKING ADJUSTMENT</u> (cons of parts 10-40)	
10	031 055	Gelenkkopf f. Ø30	Eingebaut bis... Im ET-Fall Teil 40	1	Ball joint	
11	797 537	Gelenklager 30x47x22		1	Universal joint bearing	
20	148 572	Gewindestange M16/M22x270		bis FG. Nr (Bolzenlänge48)	1	Threaded rod
30	031 054	Gelenkkopf f. Ø25		Umbausatz 150503 mitliefern	1	Ball joint
31	782 027	Gelenklager 25x42x20			1	Universal joint bearing
40	148 579	Gelenkschloss	Eingebaut ab	1	Joint lock	
<u>204-51-72</u> 148 609		<u>MECH. SEITEN- VERSTELLUNG</u> (best. aus Teilen 50 - 70)		1	<u>MECH. LATERAL SETTING</u> (cons of parts 50 a. 70)	
50	031 054	Gelenkkopf f. Ø25	Eingebaut bis im ET-Fall Teil 70	2	Ball joint	
51	782 027	Gelenklager 25x42x20		2	Universal joint bearing	
60	148 573	Gewindestange M16/M16x280		1	Threaded rod	
70	148 578	Ersetzt 290 lang Gelenkschloss	Eingebaut ab	1	Joint lock	
<u>150 503</u>		<u>UMBAUSATZ GELENKSCHLOSS</u> (best. aus Teilen 80-110)		1	<u>CONVERSION KIT JOINT LOCK</u> (cons: of parts 80-110)	
80	011 525	DIN933M10x20 Sechskantschraube	Eingebaut ab.....bis	1	Hexagon screw	
90	010 064	DIN137B10x18 Federscheibe		1	Lock washer	
100	016 505	Scheibe (Ø10,5x35x4)		1	Shim	
110	015 673	Passscheibe (Ø30,5x40x0,5)		4	Shim	
	150 502	Montageanleitung			1	Assembly instructions

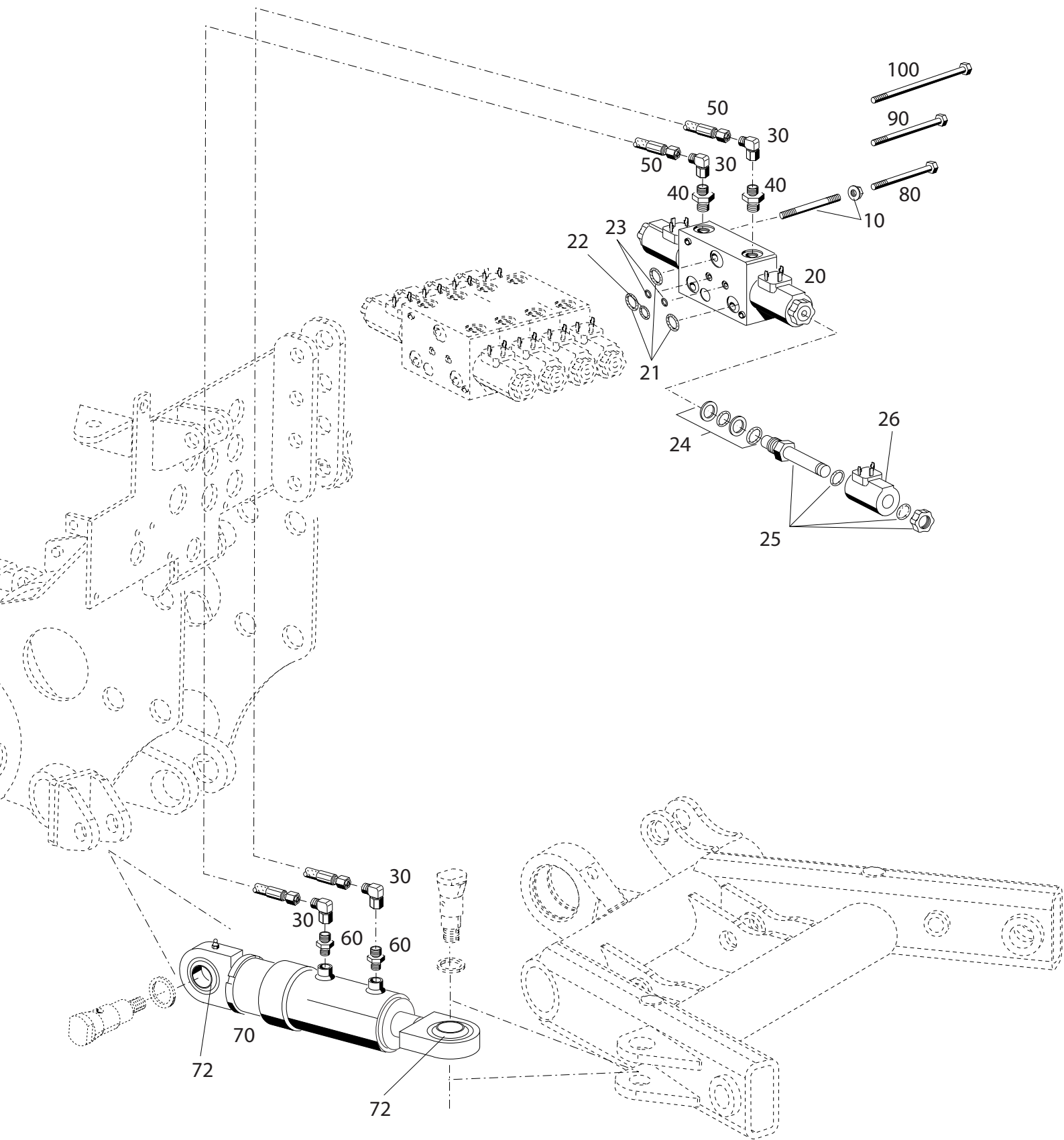

Bildtafel - table - No. 270.08

C400-270.08.ai

15.05.07

149 240

BILDTAFEL NR. 270.08
HYDR. SEITENVERSTELLUNG TYP 204-01-03
FÜR HECKAUSHEBUNG

TABLE NO. 270.08
HYDR. LATERAL ADJUSTMENT TYPE 204-01-03
FOR HECK LIFT

Bild-Nr. Ill.No.	Bestell-Nr. Part No.	Benennung	Abm./Bemerk. Dimen./Remarks	Stück Pieces	Denomination
	<u>204-01-03</u> 149 240	<u>HYDR. SEITEN- VERSTELLUNG FÜR HECKAUSHEBUNG</u> (best aus Teilen der Tafel270.08)		1	<u>HYDR. LATERAL ADJUSTMENT FOR HECK LIFT</u> (cons. of parts one Table 270.08)
10	030 950	Zubehör kpl. 60 lang	Eingebaut bis mounted up to	1	Accessories
20	030 785	Wegeventilblock (mit Teilen 21 bis 26)		1	Ski selector valve block (with parts 21 up to 26)
21	796 325	Runddichtring	Ø16,56x1,78	3	O-ring
22	026 838	Runddichtring	Ø12x2	1	O-ring
23	025 444	Runddichtring	Ø8x2	2	O-ring
24	785 021	Dichtungssatz		1.	Gasket kit
25	029 605	2/2 Wegesitzventil		1	Magnet
26	148 937	Magnet	17W	1	Magnet
30	028 616	Einstellb. Winkelstutzen	f. Ø8 M14x1,5	4	Adjustable angle
40	028 604	Ger. Einschraubstutzen	f. Ø8 M14x1,5	2	Screw socket straight
50	022 645	Hochdruckschlauch	1sc f.Ø8x2800	2	High-pressure hose
60	028 608	Ger. Einschraubstutzen	f. Ø8 M12x1,5	2	Screw socket straight
70	149 806	Zsb. Zylinder (Gleichlaufzylinder)	310/56-50/25	1	Cylinder
	147 829	Zsb. Dichtungssatz		1	Gasket kit
72	790 434	Gelenklager	GE25FO-2RS	2	Rocker bearing
80	013 383	DIN933M8x55	Sechskantschraube } eingebaut ab mounted from	n.	B. Hexagon screw
90	031 276	DIN931M8x95		n.	B. Hexagon screw
100	031 277	DIN931M8x14055		n.	B. Hexagon screw

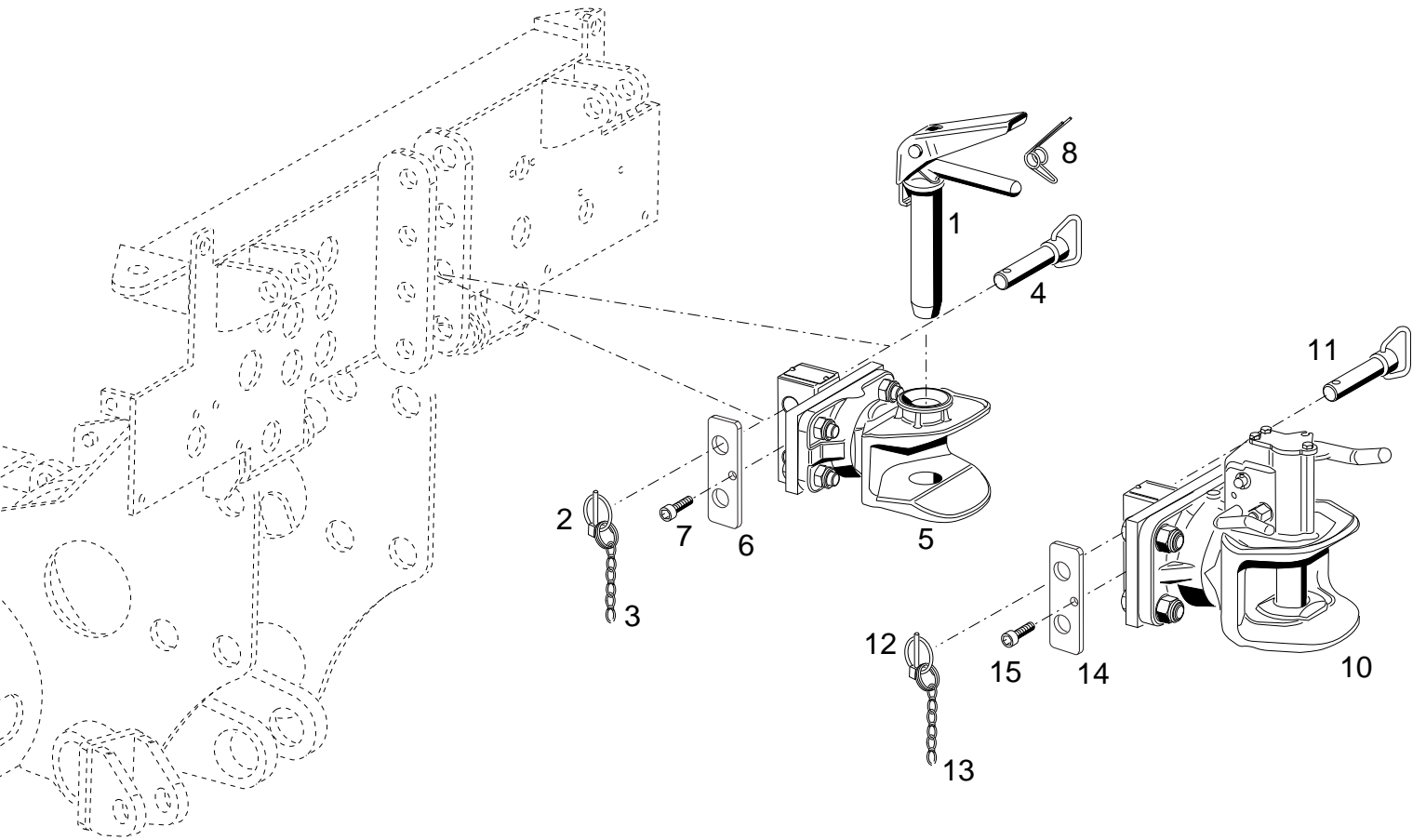

Bildtafel - table - No. 270.10

C400-270.10.ai

15.08.05

148 020 / 148 024

Bild-Nr. III.No.	Bestell-Nr. Part No.	Benennung	Abm./Bemerk. Dimen./Remarks	Stück Pieces	Denomination
	<u>204-51-71</u> 148 024	<u>ANHÄNGEKUPPLUNG</u> (best. aus Teilen 1-7)	nicht selbsttätig	1	<u>Trailer hitch</u> (cons. Of parts 1-7)
1	148 021	Zsb. Einhandstecker kpl. (mit Teil 8)		1	Coupling bold ass.
2	010 468	Klappstecker		2	Dawel pin
3	016 613	Zsb. Knotenkette		2	Button chain
4	147 955	Zsb. Stecker		2	Pin
5	150131	Zsb. Anhängerkupplung		1	Trail hitch
6	147 960	Platte	118x39x6	1	Plate
7	011 204	Innensechskantschraube		1	Sockethead screw
8	014 805	Schenkelfeder		1	Helical coiled spring
10	<u>204-51-70</u> 148 020	<u>ANHÄNGEKUPPLUNG</u> (mit Teilen 10-15)	selbsttätig	1	<u>Trailer hitch</u> (with parts 10-15)
11	147 955	Zsb. Stecker		2	Pin
12	010 468	Klappstecker		2	Dawel pin
13	016 613	Zsb. Knotenkette		2	Button chain
14	147 960	Platte	118x39x6	1	Plate
15	011 204	Innensechskantschraube		1	Sockethead screw

HOLDER M480

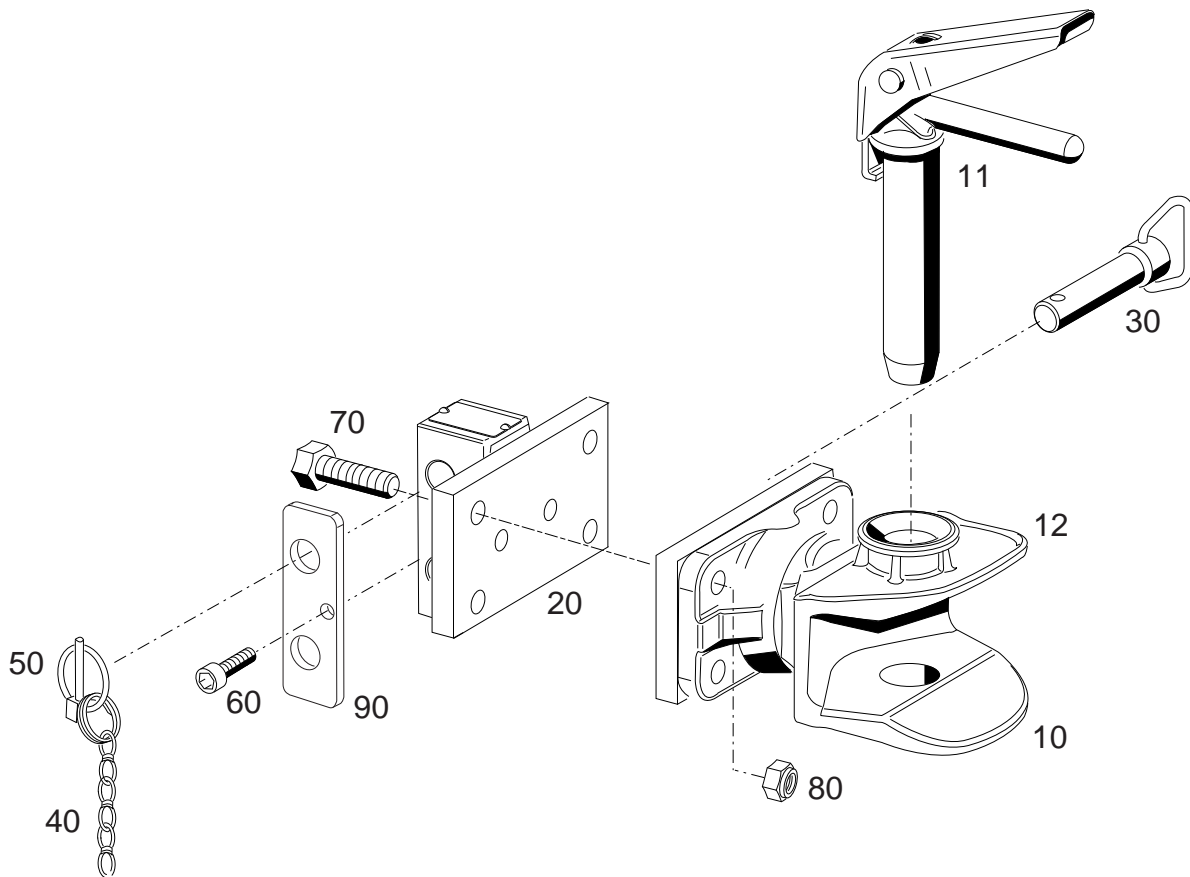

Bildtafel - table - No. 270.12

C4.80-270.12.ai

22.06.10

154073

BILDTAFEL NR. 270.12
ANHÄNGEKUPPLUNG TYP 204-51-79
ITALIEN-AUSFUHRUNG

TABLE NO. 270.12
DRAWBAR COUPLING TYPE 204-51-79
ITALY VERSION

Bild-Nr. Ill.No.	Bestell-Nr. Part No.		Benennung	Abm./Bemerk. Dimen./Remarks	Stück Pieces	Denomination
	<u>204-51-79</u>	154 073	<u>ZSB. ANHÄNGEKUPPLUNG</u> (best. aus Teilen10-90)		1	<u>DRAWBAR COUPLING</u> (cons. of parts10-90)
10	153 960		Zsb. Anhängerkupplung (best. aus Teilen 11-12)		1	Drawbar coupling (cons. of parts11-12)
11	153 961		Zsb. Stecker		1	Plug
12	153 962		Zsb. Kupplungsmaul		1	Foot clutch
20	153 981		Zsb. Konsole	NL	1	Console
30	147 955		Zsb. Stecker Kat. 1		2	Plug ass.
40	016 613		Zsb. Knotenkette	145 lg.	2	Button chain
50	010 468		Klappstecker		2	Dowel pin
60	011 204	DIN912M8x16	Innensechskantschraube		1	Sockethead screw
70	011 558	DIN933M14x60	Sechskantschraube		4	Hexagon screw
80	031 928	DIN980M M14	Sicherungsmutter	A2K	4	Lock nut
90	149 960		Platte	118x39x6	1	Plate

Sitz

Tafel 280.02 Fahrersitz - luftgededert Typ 204-34-78
Sitzschale
Rückenverlängerung kpl. Typ 204-34-80
Armlehne Typ 204-34-82
Beckengurt Typ 204-34-81
Sitzheizung Typ 204-34-83

Tafel 280.04 Fahrersitz - luftgededert Typ 204-34-78,
Federelement

Seat

Table 280.02 Driver seat - air suspend type 204-34-78
Seat basin
Backrest element type 204-34-80
Armrest type 204-34-82
Safety belt type 204-34-81
Seat heating type 204-34-83

Table 280.04 Driver seat - air suspend type 204-34-78,
Suspension element

HOLDER

M 480
S 990

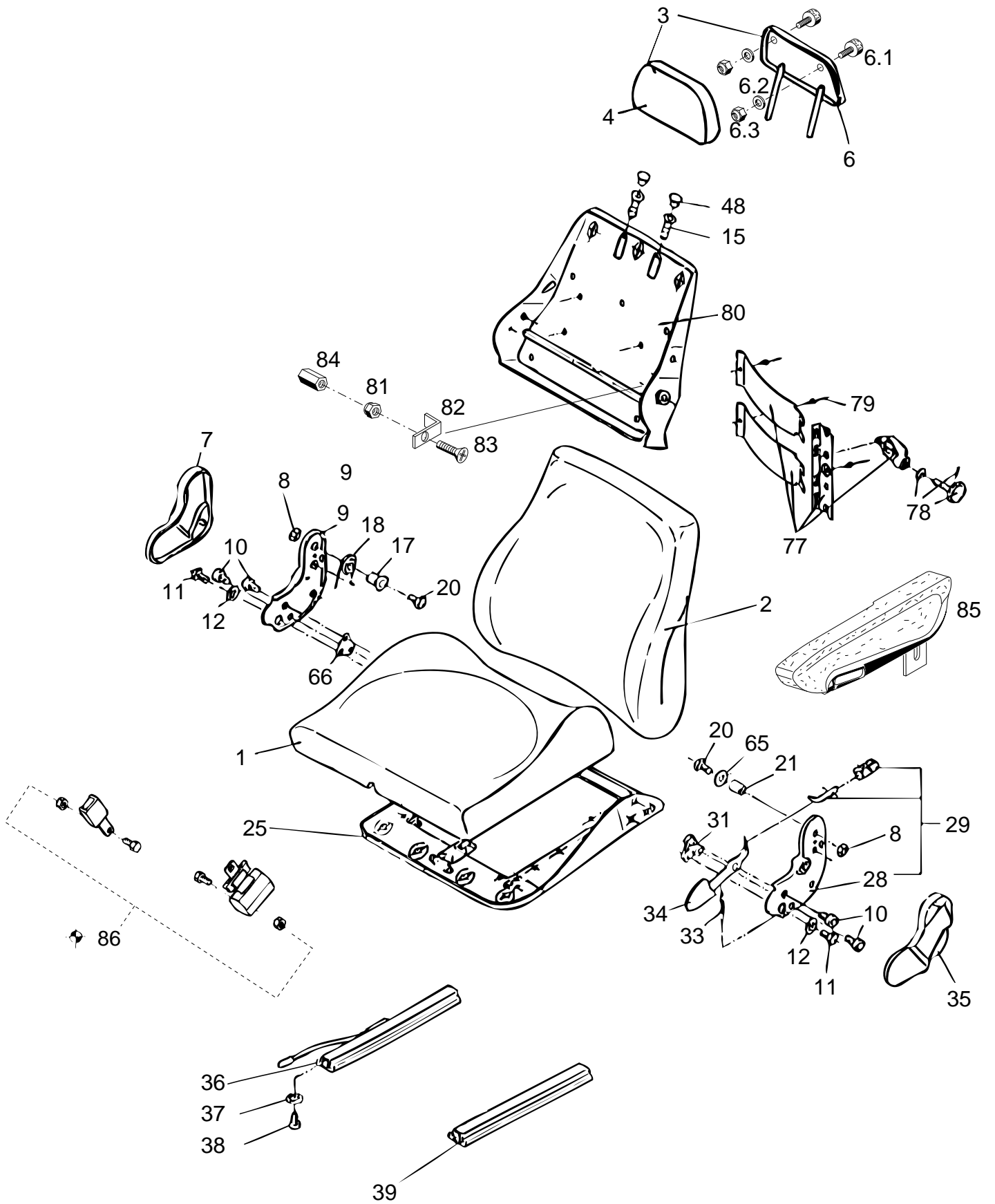

Bildtafel - table - No. 280.02

BILDTAFEL NR. 280.02
ZSB. FAHRERSITZ LUFTGEFEDERT
TYP 204-34-78, SITZSCHALE
RÜCKENVERLÄNGERUNG TYP 204-34-80
ARMLEHNE TYP 204-34-82
BECKENGURT TYP 204-34-81
SITZHEIZUNG TYP 204-34-83

TABLE NO. 280.02
DRIVER SEAT ASS.AIR SUSPENDED
TYP 204-34-78, SEAT BASIN
BACKKREST ELEMENT TYP 204-34-80
ARMREST TYP 204-34-82
SAFETY BELT TYP 204-34-81
SEAT HEATING TYPE 204-34-83

Bild-Nr. III.No.	Bestell-Nr. Part No.	Benennung	Abm./Bemerk. Dimen./Remarks	Stück Pieces	Denomination
	<u>204-34-78</u> 148 029	<u>BAUSATZ FAHRERSITZ</u> <u>LUFTGEFEDERT</u> (best. aus Teilen der Tafeln 280.02 und 280.04)		1	<u>DRIVER SEAT CPL.</u> <u>AIR SUSPENDED</u> (cons. of parts table 280.02 and 280.04)
	<u>131 846</u>	<u>ZSB. FAHRERSITZ</u> (best. aus Sitzoberteil und Federelement)		1	DRIVER SEAT ASS. (consisting of seat upper part and spring element)
	<u>122 218-GR</u>	<u>SITZOBERTEIL KPL.</u>		1	<u>SEAT ASSY UPPER</u> <u>PART</u>
1	783 116	Sitzpolster		1	Seat cushion
2	132 794-GR	Rückenpolster		1	Backrest cushion
3	<u>204-34-80</u> 148 030	<u>RÜCKENVERLÄNGERUNG KPL.</u> (best. aus Teilen 4 - 6.3)		1	<u>BACKREST</u> <u>ELONGATION</u>
4		Polster		1	Cusion for backrest
6		Rückenverlängerung		1	Backrest elongation
6.1	014 821	Puffer	20x10 M6	2	Buffer
6.2	010 887	Scheibe		2	Shim
6.3	011 683	Sechskantmutter		2	Hexagon nut
7	118 520-GR	Abdeckung rechts		1	Covering RH
8	011 579	Sechskantmutter		2	Hexagon nut
9	118 704-GR	Beschlag		9	Metal fitting
10	010 462	Linsenschraube		4	Lenthead screw
11	114 495-GR	Sechskantschraube		2	Hexagon screw
12	110 462-GR	Zahnscheibe	J11,5	2	Tooth lock washer
15	110 917-GR	Buchse		2	Bush
17	132 139-GR	Lager		1	Bearing
18	118 645-GR	Schenkelfeder		1	Helical coiled spring
20	011 520	Sechskantschraube		2	Hexagon screw
21	409 616-GR	Buchse		1	Bush
25	117 643-GR	Sitzplatte		1	Seat
28	118 734-GR	Beschlag links		1	Metal fitting LH
29	797 543	Zsb. Beschlag links kpl.		1	Metal fitting assy. LH
31	130 716-GR	Distanzplatte		1	Spacer plat
33	118 708-GR	Zugfeder		1	Draw spring
34	798 073	Zsb. Hebel		1	Lever ass.
35	118 521-GR	Abdeckung li		1	Covering LH
36	133 563-GR	Verteilerschiene		1	Distributor
37	010 085	Scheibe		4	Shim
38	010 024	Zylinderschraube		4	Pan head screw
39	107 797-GR	Beischiene		1	Rail
48	105 712-GR	Abdeckkappe		2	Cover
65	012 537	Scheibe		1	Shim
66	130 780-GR	Distanzplatte		1	Distance plate
77	132 387-GR	Bandscheibenstütze kpl. (mit Teilen 78 u. 79)		1	Disc support assy. (with parts 78 u. 79)
78	132 484-GR	Zsb. Verstellspindel kpl.		1	Adjusting spindle
79	016 637	Blindniet	4x8	3	Blind rivet
80	132 482-GR	Rückenblech		1	Back plate

BILDTAFEL NR. 280.02
ZSB. FAHRERSITZ LUFTGEFEDERT
TYP 204-34-78, SITZSCHALE
RÜCKENVERLÄNGERUNG TYP 204-34-80
ARMLEHNE TYP 204-34-82
BECKENGURT TYP 204-34-81
SITZHEIZUNG TYP 204-34-83

TABLE NO. 280.02
DRIVER SEAT ASS.AIR SUSPENDED
TYP 204-34-78, SEAT BASIN
BACKKREST ELEMENT TYP 204-34-80
ARMREST TYP 204-34-82
SAFETY BELT TYP 204-34-81
SEAT HEATING TYPE 204-34-83

Bild-Nr. III.No.	Bestell-Nr. Part No.	Benennung	Abm./Bemerk. Dimen./Remarks	Stück Pieces	Denomination
81	011 683	DIN985M6	Sechskantmutter Haltewinkel wird an einer Seite gekürzt	1	Hexagon nut
82	102 636			1	Support angle At a side one shortens
83	011 668	DIN965M6x20	Senkschraube Distanzmuffe	1	Countersunk screw
84	031 301			1	Distance bush
85	<u>204-34-82</u>	146 960	<u>ARMLEHNE</u>	1	<u>ARMREST</u>
86	<u>204-34-81</u>	148 032	<u>BECKENGURT RETRAKTOR</u>	1	<u>SAFETY BELT</u>
	<u>204-34-83</u>	148 036	<u>SITZHEIZUNG</u>	1	<u>SEAT HEATING</u>

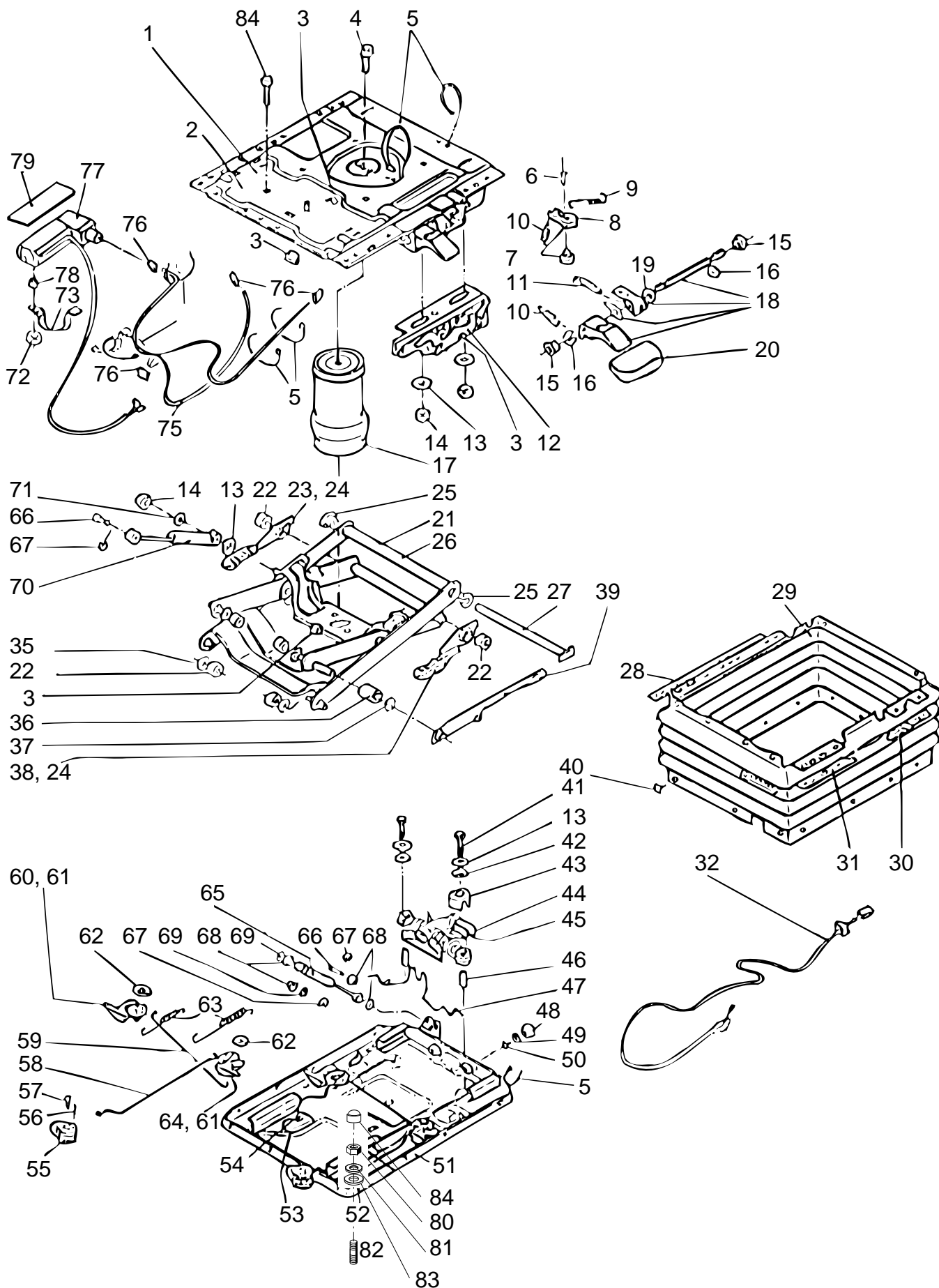

Bildtafel - table - No. 280.04

Bild-Nr. III.No.	Bestell-Nr. Part No.	Benennung	Abm./Bemerk. Dimen./Remarks	Stück Pieces	Denomination
1	<u>127 518-GR</u>	<u>ZSB. FEDERELEMENT</u> (mit Teilen 2, 4, 10, 13 2x, 14 2x, 20, 22 2x, 27-31, 35 2x, 36, 37, 40 12x, 66, 67, 72, 79 u. 84)		1	<u>SUSPENSION ASS.</u> (with parts 2, 4, 10, 13 2x,14 2x, 20, 22 2x, 27-31, 35 2x 36, 37, 40 12x, 66, 67, 72, 79 u. 84)
2	<u>127 519-GR</u>	<u>ZSB. FEDERELEMENT</u> (mit Teilen 3 2x, 5 2x, 7, 9 u. 18)		1	<u>SUSPENSION ASS.</u> (with parts 3 2x, 5 2x, 7, 9 u. 18)
3	116 252-GR	Kabelbefestiger		4	Cable clip
4	131 230-GR	Senkschraube		1	Head screw
5	116 250-GR	Kabelbinder		7	Cable strip
6	118 448-GR	Blindniet		1	Blind rivet
7	120 459-GR	Sperre kpl. (best. aus Teilen 6 u. 8)		1	Lock assy. (cons. of parts 6 a. 8)
8	127 883-GR	Sperre kpl. (mit Teilen 7; 9; 10 2x; 15 2x; 16 2x;20; 40 2x)		1	Lock assy. (with parts 7; 9; 10 2x; 15 2x; 16 2x;20; 40 2x)
9	119 515-GR	Zugfeder		1	Draw spring
10	132 772-GR	Zugfeder		2	Draw spring
11	119 517-GR	Zugfeder		1	Draw spring
12	127 884-GR	Schieber kpl. (mit Teilen 3; 4; 5 2x;10; 13 2x; 14 2x; 20; 27; 39; 40 2x; 66; 67 u. 76)		1	Slide ass. (with parts 3; 4; 5 2x; 10;13 2x; 14 2x; 20;27 39;40 2x; 66; 67 a. 76)
13	010 044	DIN125A8,4	Scheibe	5	Shim
14	011 577	DIN934M6	Sechskantmutter	3	Hexagon nut
15	119 502-GR		Buchse	2	Bush
16	025 430-GR		Sicherungsscheibe	2	Circlip
17	783 121	Luftfeder kpl. (mit Teilen 4; 5 2x; 20, 27, 40 12x, 66, 67 u. 76)		1	Air suspension (with parts 4; 5 2x; 20; 27; 40 12x, 66, 67 u. 76)
18	783 120	Schiebeverstellung (mit Teilen 10, 11, 15 2x, 16 2x, 19, 20 u. 40 2x)		1	Slide adjustment (with parts 10, 11, 15 2x;16 2x, 19, 20 u. 40 2x)
19	119 571-GR	Ring		1	Ring
20	783 119	Griff		1	Grip handle
21	130 134-GR	Schwinge kpl. (mit Teilen 3, 5, 13, 14, 22 2x, 23, 25 2x, 36, 37, 38 u. 71)		1	Swing assy. (with parts 3, 5, 13, 14, 22 2x,23, 25 2x, 36, 37, 38 u. 71)
22	119 924-GR	Nadellager kpl.		6	Needle bearing
23	119 406-GR	Rasterung rechts kpl.		1	Raster RH assy.
24	123 245-GR	Rasterung f. LHF (mit Teilen 5, 13 2x, 22 2x, 23, 38, 40 19x, 41 2x, 42 2x 43, 46 2x, 48 2x, 66, 67 2x, 68 2x u. 69 2x)		1	Raster for LHF (with parts 5, 13 2x, 22 2x,23, 38, 40 19x, 41 2x, 42 2x,43, 46 2x, 48 2x, 66, 67 2x, 68 2x u. 69 2x)
25	116 010-GR	Buchse		1	Bush

BILDTAFEL NR. 280.04
ZSB. FAHRERSITZ LUFTGEFEDERT
TYP 204-34-78, FEDERELEMENT

TABLE NO. 280.04
DRIVER SEAT ASS.AIR SUSPENDED
TYPE 204-34-78, SUSPENSION ELEMENT

Bild-Nr. Ill.No.	Bestell-Nr. Part No.	Benennung	Abm./Bemerk. Dimen./Remarks	Stück Pieces	Denomination
26	127 889-GR	Schwinge kpl. (mit Teilen 3, 4, 13 3x, 20, 21, 22 4x, 27, 35 4x, 40 2x, 41 2x, 42 2x, 43 46 2x, 67, 68 2x, 69 2x u. 76)		1	Swing assy. (cons. of parts 3, 4, 13 3x, 20, 21, 22 4x, 27, 35 4x, 40 2x, 41 2x, 42 2x, 43, 46 2x, 67, 68 2x, 69 2x u. 76)
27	133 438-GR	Bolzen		1	Bolt
28	109 808-GR	Leiste		1	Rail
29	127 890-GR	Faltenbalg (mit Teilen 20, 28, 30, 31, 40 25x)		1	Bellows (cons. of parts 20, 28, 30, 31, 40 25x)
30	119 412-GR	Leiste		1	Rail
31	119 411-GR	Leiste		1	Rail
32	127 885-GR	Anschlußkabel kpl. (mit Teilen 5 5x, 20 u. 40 12x)		1	Connecting wire assy. (with parts 5 5x, 20 u. 40 12x)
35	119 496-GR	Filzring	Ø19x13x3,5	4	Ring
36	116 164-GR	Puffer		1	Buffer
37	101 424-GR	Sicherungsring		1	Circlip
38	119 405-GR	Rasterung kpl.		1	Raster
39	127 892-GR	Schaltkulissee kpl. (mit Teilen 3, 4, 5 2x, 20, 27, 36, 37, 40 12x, 66 u. 67)		1	Shiffring-link (with parts 3, 4, 5 2x, 20, 27, 36, 37, 40 12x, 66 u. 67)
40	782 827	Haltestopfen		25	Plug
41	011 520	DIN933M8x35	Sechskantschraube	2	Hexagon nut
42	010 047	DIN125-13	Scheibe	2	Shim
43	127 111-GR	Puffer		1	Buffer
44	123 224-GR	Horizontalfederung (mit Teil 43)		1	Horizontal suspension (with parts 43)
45	123 247-GR	Längshorizontalfederung (mit Teil 13 2x, 40 18x, 41 2x, 44, 46 2x, 48 2x u. 65)		1	Diagonal suspension (with parts 13 2x, 40 18x, 41 2x, 44, 46 2x, 48 2x u. 65)
46	118 353-GR	Rohrstück		2	Tube
47	119 401-GR	Haken		1	Hook
48	120 475-GR	Puffersatz kpl. (mit Teil 49 u. 50)		2	Buffer assy. (with parts 49 and 50)
49	013 717	DIN9021A4,3	Scheibe	2	Shim
50	111 355-GR	Blindniet	4x12	2	Blind rivet
51	123 226-GR	Federungs-UT. kpl. (mit Teil 5, 48 2x, 53)		1	Suspension assy. (with parts 5, 48 2x, 53)
52	130 276-GR	Federungs-UT. kpl (13 2x, 22 4x, 23, 35 2x, 38, 40 18x, 41 2x, 42 2x, 43, 46 2x, 51, 56, 62 2x, 63 2x, 66, 67 2x, 68 4x u. 69 2x)		1	Suspension assy. (with parts 13 2x, 22 4x, 23, 35 2x, 38, 40 18x, 41 2x, 42 2x, 43, 46 2x, 51, 56, 62 2x, 63 2x, 66, 67 2x, 68 4x a. 69 2x)
53	120 474-GR	Puffer kpl. (mit Teil 54)		1	Buffer (with parts 54)

BILDTAFEL NR. 280.04
ZSB. FAHRERSITZ LUFTGEFEDERT
TYP 204-34-78, FEDERELEMENT

TABLE NO. 280.04
DRIVER SEAT ASS.AIR SUSPENDED
TYPE 204-34-78, SUSPENSION ELEMENT

Bild-Nr. Ill.No.	Bestell-Nr. Part No.	Benennung	Abm./Bemerk. Dimen./Remarks	Stück Pieces	Denomination
54	104 551-GR	Blindniet	4,8x15,5	1	Blind rivet
55	130 119-GR	Griff kpl.		1	Grip handle
56	110 468-GR	Spannhülse	3x10	1	Tension sleeve
57	132 414-GR	Schraube		1	Screw
58	118 410-GR	Haken		1	Hook
59	118 391-GR	Haken		1	Hook
60	118 389-GR	Exzenter re.		1	Excenter RH
61	130 117-GR	Entriegelung (mit Teilen 40 18x, 55, 58-60, 62 2x, 63 2x u. 64)		1	Unlock (with parts 40 18x, 55, 58-60,62 2x, 63 2x u. 64)
62	116 221-GR	Achsenklemmring		2	Ring
63	130 754-GR	Zugfeder		2	Draw spring
64	118 390-GR	Excenter li.		1	Excenter LH
65	122 795-GR	Stoßdämpfer kpl. (mit Teilen 40 5x, 66, 67, 68 4x u. 69 2x)		1	Shock absorber assy. (with parts 40 5x, 66, 67,68 4x a. 69 2x)
66	109 049-GR	Bolzen		2	Bolt
67	200 796-GR	Sicherungsscheibe	5,00	3	Circlip
68	120 062-GR	Buchse		4	Bush
69	010 085	Scheibe	DIN433-8,4	2	Shim
70	122 782-GR	Stoßdämpfer kpl. (mit Teilen 13 2x, 14, 40 5x, 66, 67 u. 71)		1	Shock absorber assy. (with parts 13 2x, 14, 40 5x,66, 67 u. 71)
71	010 464	Scheibe	DIN9021A6,4	1	Shim
72	011 579	Sechskantmutter	DIN934M8	1	Hexagon nut
73	130 289-GR	Bügel kpl.		1	Strap
75	127 888-GR	Luftschlauchsatz (mit Teilen 5 4x, 20, 40 12x, 74 u. 76 6x)		1	Air hose kit (with parts 5 4x, 20, 40 12x,74 u. 76 6x)
76	116 215-GR	Schlauchklemme		6	Hose clip
77	783 145	Kompressor kpl. (mit Teilen 72, 73, 75, 78 u. 79)		1	Compressor assy. (with parts 72, 73, 75, 78 u. 79)
78	115 877-GR	Buchse		1	Bush
79	130 603-GR	Unterlage		1	Pad
80	011 579	Sechskantmutter	DIN934M8	4	Hexagon nut
81	010 063	Federscheibe	DIN137B8	4	Lock washer
82	011 927	Stiftschraube	DIN939M8x20	4	Stud
83	010 044	Scheibe	DIN125-8,4	4	Shim
84	023 241	Schutzkappe	f. M8, SW13	4	Protective cap

Schilder

Tafel 290.02 Hinweisschilder

Instruction sign

Table 290.02 Instruction sign

10

HOLDER

50

AUFENTHALT
IM UNGESICHERTEN
KNICKBEREICH VERBOTEN

60

 **Hydraulikanlage
enthält
umweltschonende
Hydraulikflüssigkeit
synth. Ester**

biologisch schnell abbaubar
nicht wassergefährdend
Fuchs Plantosyn 46 S-NWG

40

Vor Inbetriebnahme
Betriebsanleitung
durchlesen u. beachten

70

HEES Plantosyn
(Synth. Ester)
biologisch abbaubar
nur synth. Ester
nachfüllen

80



90

MOTORDREHZAHL

2650 n/min. 850 n/min.

110

HOLDER

Die Beförderung von
Personen ohne geeignete
Sitzgelegenheit ist verboten

100

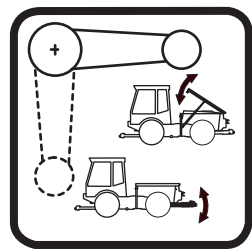

120

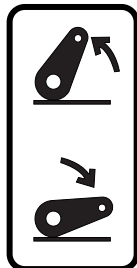

130

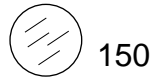

150

170

Grün

Blau

Gelb

Weiss

EIN/AUS

oder:
Sonderfunktion Gerät

* 4 Sonderfunktion
(Streuer)

R

140

Blau X0

Blau X1

Gelb/Weiss X2

Y2

160

C 4.74

161

C 4.80

190

X0 X1

200

Y2 P R L

210

0-25l/min Lecköl

R X2 X1

220

180

Pos.	A	Stromkreisbezeichnung
F 01	15	Multifunktionsanzeige Fernthermometer Hydraulik
F 02	15	Induktivschalter - Geschwindigkeit, 3 polige Steckdose Heck
F 03	15	Rundumlauchte
F 04	15	Standlicht rechts 58R
F 05	15	Beleuchtung Multifunktionsanzeige ; Hydr. Fernthermometer Bel. Warnblinkschalter
F 06	15	Standlicht links 58 L ; Kennzeichenbeleuchtung Heck
F 07	15	Fernlicht-Fernlichtkontrollleuchte
F 08	15	Abblendlicht
F 09	15	Frontwischer-Interwall
F 10	20	Warnlicht
F 11	15	Radio 30 Innenleuchte
F 12	25	Klimaanlage
F 13	15	2 polige Steckdose ; elektrische Sitzverstellung 15
F 14	10	Heizbare Außenspiegel
F 15	15	Bremslicht
F 16	15	Lichttuppe - Scheinwerfer, 0 Pos. Scheibenwischer - Wascher
F 17	15	Zigarettenanzünder; Arbeitsscheinwerfer Kabine hinten
F 18	20	Deutz Abstellmaagnet
F 19	15	Gebälse-Frischluf/Heizung/Klima
F 20	15	Reserve
F 21	15	Radio 15
F 22	15	Blindlicht
F 23	15	Reserve
F 24	15	Reserve
F 25	15	Sitz-Heizung
F 26	15	Rückfahrstastenschalter/Gerätepumpenkodierung
F 27	15	Reserve
F 28	15	Reserve
F 29	15	Diff-Sperre ; 2 Stufenlenkung ; Parkbremse Magnetventil Glühzeitsteuergerät
F 30	15	Magnetventil Zapfwelle hinten
F 31	15	Magnetventil Zapfwelle vorn
F 32	15	Bucher-Hydraulik Pin 23 / Versorgung Schalter Ein-Aus
F 33	15	Bucher Elektronik Pin 05
F 34	15	Bucher Elektronik Pin 34
F 35	20	Elektronik Fahrantriebssteuerung Bosch RC 6-9 Pos. 1.u.27 Rückf. Scheinwerfer
F 36	15	Signalhorn ; Luftfilter Wartungsschalter
F 37	1	Elektronik Fahrantriebssteuerung Bosch RC 6-9 Pos. 13,41,42
F 38	1	Elektronik Fahrantriebssteuerung Bosch RC 6-9 Pos. 10,11,12, 23, 37, 48 u.81; Diagnose Steckdose; Fahrtr./Fahrprogramm-Schalter; Geräteverstellpumpenst.

Id. Nr. 150704

Achtung
Pritsche nur kippen, wenn
Zugmaul entfernt ist.
Kollisionsgefahr!

230

Achtung
Rückfahrtaste (9) nur bei
eingeschalteter Arbeitshydraulik aktiv

240

Bildtafel - table - No. 290.02

C400 290.02.ai

20.01.09

Bild-Nr. III.No.	Bestell-Nr. Part No.	Benennung	Abm./Bemerk. Dimen./Remarks	Stück Pieces	Denomination
10	019 416	Namenszug (HOLDER)	36x180x4,5	3	Holder sign
40	026 300	Hinweisschild	80x32	1	Instruction sign
50	022 916	Klebebild	52x105	2	Decal
60	029 976	Klebeschild	140x100	1	Decal
70	028 981	Klebeschild	52x36	1	Decal

80	023 266	Hinweisschild	Diesel	1	Instruction sign
90	133 161	Schaltschild-Drehzahl	65x24	1	Selector diagram
100	019 903	Hinweisschild	80x44	2	Instruction sign
110	147 399	Namenszug (HOLDER)	424x72	3	Holder sign
120	148 138	Hinweisschild	60x60	1	Instruction sign

130	142 371	Hinweisschild	50x25	2	Instruction sign
140	148 191	Hinweisschild	180x60	1	Instruction sign
150	023 418	Aufkleber weiß	Ø20	n. B.	Sticker white
	023 419	Aufkleber gelb	Ø20	n. B.	Sticker yellow
	023 420	Aufkleber rot	Ø20	n. B.	Sticker red
	023 421	Aufkleber blau	Ø20	n. B.	Sticker blue
	028 169	Aufkleber grün	Ø20	n. B.	Sticker green
	028 170	Aufkleber schwarz	Ø20	n. B.	Sticker black

160	147 403	Typen Klebeschild	180x35	2	Sticker
161	147 403	Typen Klebeschild	156x35	2	Sticker
170	149 952	Hinweisschild	ITT-Griff-Belegung	1	Instruction sign
		175x95			
180	150 704	Hinweisschild	Sicherung	1	Instruction sign fuse

190	151 268	Hinweisschild	Steckkupplung vorn	1	Instruction sign plug in coupling front
200	151 269	Hinweisschild	Steckkupplung vorn	1	Instruction sign plug in coupling front
210	151 270	Hinweisschild	Steckkupplung hinten	1	Instruction sign plug in coupling rear

220	030 967	Aufkleber weiß	Ø8	n. B.	Sticker white
	030 968	Aufkleber blau	Ø8	n. B.	Sticker blue
	030 969	Aufkleber gelb	Ø8	n. B.	Sticker yellow
	030 970	Aufkleber grün	Ø8	n. B.	Sticker green
	030 971	Aufkleber rot	Ø8	n. B.	Sticker red

230	150 099	Hinweisschild		1	Instruction sign
240	151 212	Hinweisschild		1	Instruction sign

Kabine

Tafel 350.08	Instrumentenbrett, Instrumente; Multifunktionsanzeige digital
Tafel 350.10	Konsole rechts, Instrumente, Zentralelektrik; Multi Joystick Typ 204-80-73
Tafel 350.12	Elektronikboxen für Fahrhydraulik und Arbeitshydraulik Diagnosegerät Typ 204-80-70 Verbindungskabel Typ 204-80-71
Tafel 350.20	Fahrerhaus, Dach, Spiegel, Scheinwerfer, Heizbarer Außensiegel Typ 526-34-90 Rundumkennleuchte Typ 526-34-74 Arbeitsscheinwerfer hinten Typ 203-34-88
Tafel 350.22	Frontscheibe, Wischer, Waschanlage, Radio - Vorbereitungsbausatz Typ 204-34-92 Radio - Einbausatz Typ 524-34-91 Radio - Einbausatz Typ 524-34-87 Heizbare Frontscheibe Typ 204-34-50
Tafel 350.24	Scheibe links vorn, Türe links
Tafel 350.26	Scheibe rechts, Heckscheibe
Tafel 350.28	Auskleidung

Cab

Table 350.08	Instrument panel, instruments Multi-function digital display
Table 350.10	Console right, instruments, central electrical connection; Multi joystick type 204-80-73
Table 350.12	Electronics boxes for driving and works hydraulics Diagnosis unit type 204-80-70 Cable connection type 204-8071
Table 350.20	Driver cabin, roof, mirror headlight, Heatable mirror type 526-34-90 rotating beacon type Typ 526-34-74 Auxiliary headlight rear type 203-34-88
Table 350.22	Windscreen, wiper, cleaning system, Radio - preparation kit type 204-34-92 Radio - installation period type 204-34-91 Radio - installation period type 204-34-87 Heatable windshield type 204-34-50
Table 350.24	Window left front, left door
Table 350.26	Window right, back window
Table 350.28	Insulation kit (noise and damping)

HOLDER M 480

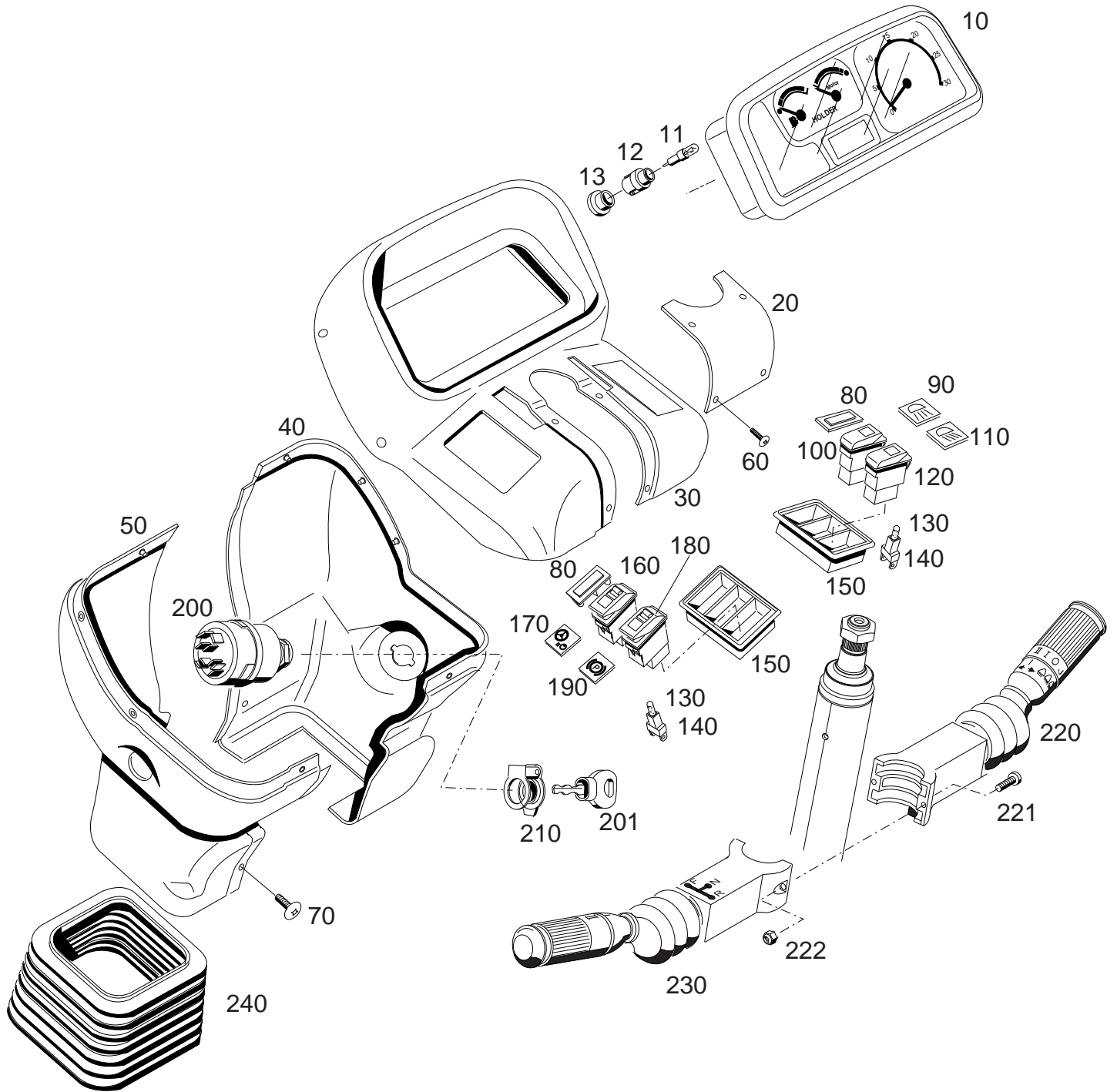

Bildtafel - table - No. 350.08

C400-350.08.ai

12.10.09

147 226

BILDTAFEL NR. 350.08
INSTRUMENTENBRETT, INSTRUMENTE
MULTIFUNKTIONSANZEIGE DIGITAL

TABLE NO. 350.08
INSTRUMENT PANEL, INSTRUMENTS
MULTI-FUNCTION DIGITAL DISPLAY

Bild-Nr. Ill.No.	Bestell-Nr. Part No.		Benennung	Abm./Bemerk. Dimen./Remarks	Stück Pieces	Denomination
10	<u>144 633</u>		<u>MULTIFUNKTIONSAN- ZEIGE DIGITAL</u> (mit Teilen 11 - 13)		1	<u>MULTI-FUNCTION DIGITAL DISPLAY</u> (with parts 11 - 13)
11	012 020	DIN72601-12V1,2W	Glassockellampe		4	Bulb
12	796 802		Fassung (mit Teil 11)		4	Lamp socket (with parts 11)
13	797 039		Schutzkappe		4	Protection cap
20	146 668		Verkleidung 4		1	Lining 4
30	146 665		Verkleidung 1		1	Lining 1
40	146 667		Cockpitt Seitenteil rechts		1	Cockpit side part right
50	146 666		Cockpitt Seitenteil links		1	Cockpit side part left
60	030 979		Linsenflachkopfschraube	M4x16	11	Lenthead screw
70	030 978		Linsenflachkopfschraube	M6x16	3	Lenthead screw
80	131545		Blende		n. B.	Scéen
90	030 775		Einsatzsymbol	Licht	1	Symbol diff-lock
100	030 769		Schalter	Licht	1	Switch
110	030 776		Einsatzsymbol	Abblendlicht	1	Symbol diff-lock
120	030 846		Schalter	Licht / oben unten	1	Switch
130	012 020	DIN72601-12V1,2W	KFZ Glühlampe		n. B.	Lamp
140	797 238		Fassung mit Glühlampe		n. B.	Lamp with version
150	796 798		Gehäuse		2	Housing
160	030 768		Schalter	2 Stufenlenkung	1	Switch
170	030 977		Einsatzsymbol	2 Stufenlenkung	1	Symbol Two-stage steering element
180	031 203		Kippschalter	Parkbremse	1	Switch
190	030 774		Einsatzsymbol	Parkbremse	1	Symbol Parking brake
200	026 559		Glühstarter (mit Teil 201)		1	Glow starter (with parts 201)
201	026 560		Zündschlüssel		2	Ignition Key
210	112 531		Klappdeckel		1	Lid
220	147 026		Lenkstockschalter	Wischer / Blinker	1	Guidance stick switch
221	026 571	DIN7985M5x25	Linsenschraube		2	Lendheadscrew
222	014 007	DIN985M5	Sechskantmutter		2	Hexagon nut
230	147 025		Lenkstockschalter	Fahrtrichtung Signalhorn	1	Guidance stick switch
240	147 458		Verkleidung 5	Faltenbalg	1	Lining 5

HOLDER

C 4.74
C 4.80

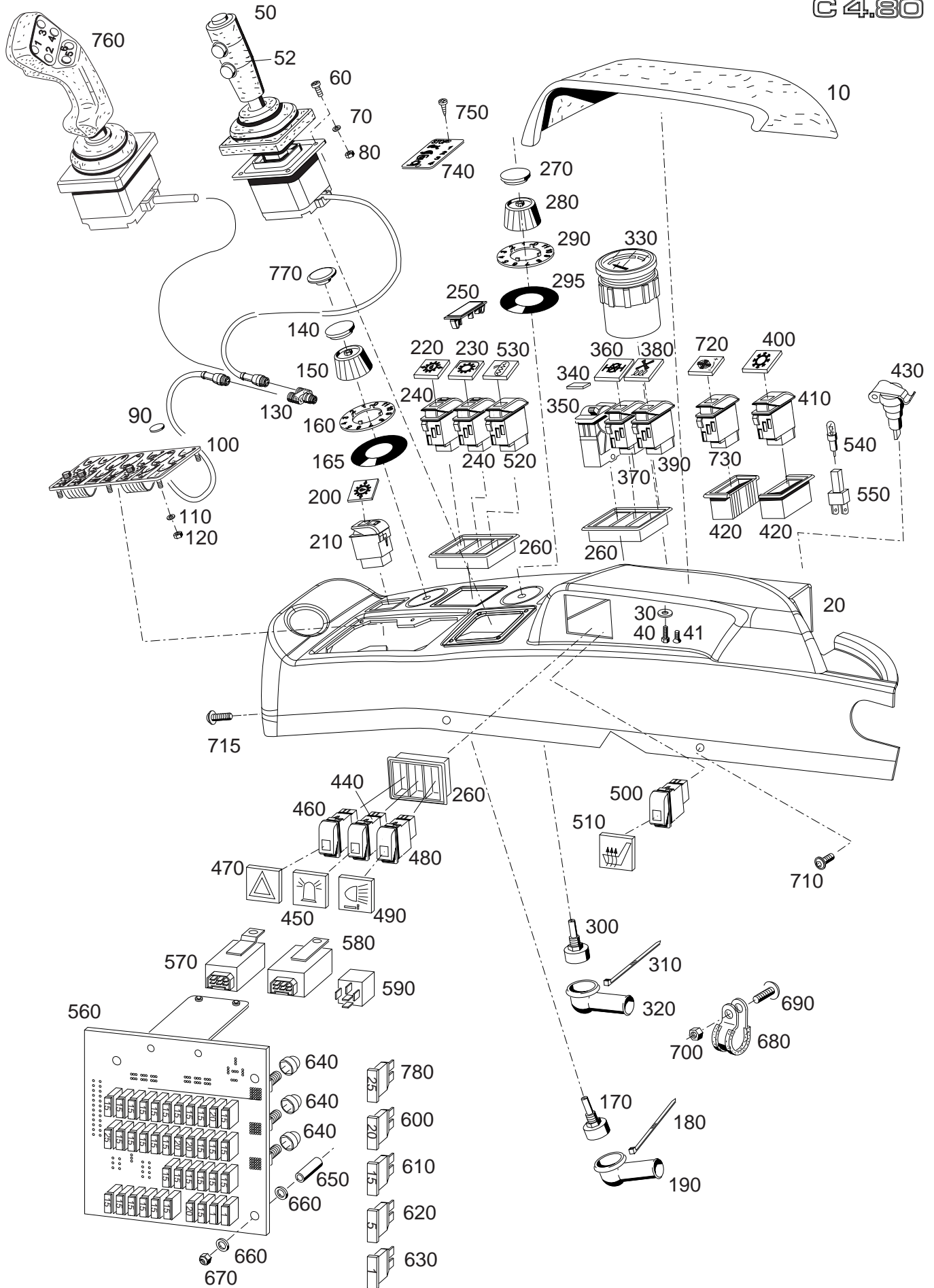

Bildtafel - table - No. 350.10

BILDTAFEL NR. 350.10
 KONSOLE RECHTS, INSTRUMENTE
 ZENTRALELEKTRIK
 MULTI JOYSTICK TYP 204-80-73

TABLE NO. 350.10
 CONSOLE RIGTH, INSTRUMENTS
 CENTRAL ELECTRICAL CONNECTION
 MULTI JOYSTICK TYPE 204-80-73

Bild-Nr. Ill.No.	Bestell-Nr. Part No.		Benennung	Abm./Bemerk. Dimen./Remarks	Stück Pieces	Denomination
10	146 956		Armauflage		1	Armrest
20	146 708		Konsole rechts		1	Console right
30	010 464	DIN9021B6,4	Scheibe	eingebaut bis 02/08	3	Shim
40	022 303	DIN933M6x12	Sechskantschraube	eingebaut bis 02/08	3	Hexagon screw
41	030 104		Linsenflachkopfschraube	10.9; M6x10 eingebaut ab 03/08	3	Lenthead screw
50	030 797		Ferngeber		1	Multi funktion grip
52	797 909		Griff für Ferngeber		1	Selector butten
60	010 012	DIN84M4x12	Zylinderschraube		4	Cylinder screws
70	011 741	DIN137B4	Federscheibe		4	Lock washer
80	011 571	DIN934M4	Sechskantmutter		4	Hexagon nut
90	030 967		Aufkleber	Ø8 weiß	1	Sticker white
	030 968		Aufkleber	Ø8 blau	1	Sticker blue
	030 969		Aufkleber	Ø8 gelb	1	Sticker yellow
	030 970		Aufkleber	Ø8 grün	1	Sticker green
	030 971		Aufkleber	Ø8 rot	1	Sticker red
100	147 335		Zsb. Folientastatur		1	Keyboard
110	011 741	DIN137B4	Federscheibe		6	Lock washer
120	011 571	DIN934M4	Sechskantmutter		6	Hexagon nut
130	030 790		Verteiler Y Splitter		1	Distributor
140	138 042		Deckel	Für Geräteverstell- pumpe	1	Cover
150	137 990		Drehknopf		1	Twist knob
160	137 991		Zahlenscheibe		1	Numeral shim
165	138 067		Hintergrundaufkleber		1	Sticker
170	137 989		Potentiometer		1	Potentiometer
180	019 743		Kabelband 102x2,5		1	Cable strip
190	114 820		Gummikappe		1	Rubber cap
200	030 764		Einsatzsymbol	Öldruck	1	Symbol
210	030 735		Schalter	Ein / Aus	1	Switch
220	030 764		Einsatzsymbol	Öldruck	1	Symbol
230	030 765		Einsatzsymbol	Zapfwelle	1	Symbol
240	030 735		Schalter	Ein / Aus	2	Switch
250	131 545		Blende		n. B.	Scéen
260	796 798		Einbaurahmen		3	Housing
270	138 042		Deckel	Für Fahrgeschwindig- keit	1	Cover
280	137 990		Drehknopf		1	Twist knob
290	137 991		Zahlenscheibe		1	Numeral shim
295	138 067		Hintergrundaufkleber		1	Sticker
300	137 989		Potentiometer		1	Potentiometer
310	019 743		Kabelband 102x2,5		1	Cable strip
320	114 820		Gummikappe		1	Rubber cap
330	029 972		Fernthermometer		1	Remote thermometer
340	137 987		Symbol		1	Symbol
350	137 986		Multifunktionsschalter		1	Switch
360	030 766		Einsatzsymbol	Diff.-sperre	1	Symbol
370	030 768		Kippschalter		1	Switch
380	030 767		Einsatzsymbol	Heizgebläse	1	Symbol
390	030 769		Kippschalter	Heizgebläse	1	Switch
400	030 770		Einsatzsymbol	Klimaanlage	1	Symbol
410	030 768		Kippschalter		1	Switch
420	028 783		Endstück		2	End piece
430	019 559		Steckdose	2-polig	1	Plug socket
440	030 768		Kippschalter		1	Switch
450	030 772		Einsatzsymbol	Rundumleuchte	1	Symbol

BILDTAFEL NR. 350.10
INSTRUMENTENBRETT RECHTS, INSTRUMENTE
ZENTRALELEKTRIK
MULTI JOYSTICK TYP 204-80-73

TABLE NO. 350.10
INSTRUMENT PANEL RIGTH, INSTRUMENTS
CENTRAL ELECTRICAL CONNECTION
MULTI JOYSTICK TYPE 204-80-73

Bild-Nr. III.No.	Bestell-Nr. Part No.		Benennung	Abm./Bemerk. Dimen./Remarks	Stück Pieces	Denomination
460	030 848		Schalter	Warnlicht	1	Switch
470	030 771		Symbolscheibe	Warnlicht	1	Symbol
480	030 768		Kippschalter		1	Switch
490	030 773		Einsatzsymbol	Arbeitsscheinw. Hi.	1	Symbol
500	030 768		Kippschalter		1	Switch
510	030 972		Einsatzsymbol	Sitzheizung	1	Symbol
520	030 768		Kippschalter		1	Switch
530	028 463		Symbol	Heizb. Aussenspiegel	1	Symbol
540	012 020	DIN72601-12V1,2W	Glassockellampe		13	Glass socet bulb
550	797 238		Fassung mit Glühb. (mit Teil 540)		13	Version with bulb
560	147 306		Zentralelektrik (best. aus Teilen 570-660)		1	Central electrical- connection (with parts 570-660)
570	149 625		Richtungswarnblinkgeber	ersetzt 019 591	1	Direction warning flasher
580	147 227		Wisch/Wasch Intervallsteuergerät		1	Controller
590	030 616		Wechsel Relais		1	Change relay
600	029 371	DIN72581CS20A	Sicherung	gelb	4	Fuse
610	027 733	DIN72581CS15A	Sicherung	hellblau	31	Fuse
620	026 049	DIN72581CS5A	Sicherung (gelbbraun)	entfällt ab.....	1	Fuse
630	030 973	DIN72581CS1A	Sicherung (schwarz)	Bis... 1 Stück	2	Fuse
640	023 241		Schutzkappe M8		3	Cap
650			Hülse		4	Case
660			Kunststoffscheibe		8	Shim
670	011 683	DIN985M6	Sechskantmutter, selbsts.		4	Hexagon nut, self lock
680	015 173		Rohrschelle mit Gummi- profil	f. Ø23	2	Pipe clamp with rubber profile
690	030 021		Flachkopfschraube mit Innensechskant	M6x16	1	Cheese head screw
700	011 577	DIN934M6	Sechskantmutter		1	Hexagon screw
710	031 078		Linsenflachkopfschraube	M5x12	5	Cheese head screw
715	031 142		Linsenflachkopfschraube	M5x25	1	Cheese head screw
720	030 767		Symbol		1	Symbol
730	031 107		Drucktastenschalter	für Gebläseumkehrung	1	Switch
740	137 988		Schaltschild		1	Selector shild
750	021 931	DIN7981C2,9x6,5	Linsenblechschraube		2	Lenthead screw
	<u>204-80-73</u>	150 588	<u>BAUSATZ MULTI JOYSTICK</u> (mit nachfolgenden Teilen)		1	<u>KIT MULTI JOYSTICK</u> (with following parts)
760	030 115		Ferngeber		1	Multi funktion grip
	149 952		Hinweisschild		1	Sign
	030 616		Wechsel-Relais		1	Change relay
	149 954		Montageschaltplan		1	Assembly connection diagram
770	027 973		Stopfen	für Maschinen ohne Gerätepumpe	1	Plug
780	026 667	DIN72581CS25A	Sicherung	natur	1	Fuse

HOLDER M480

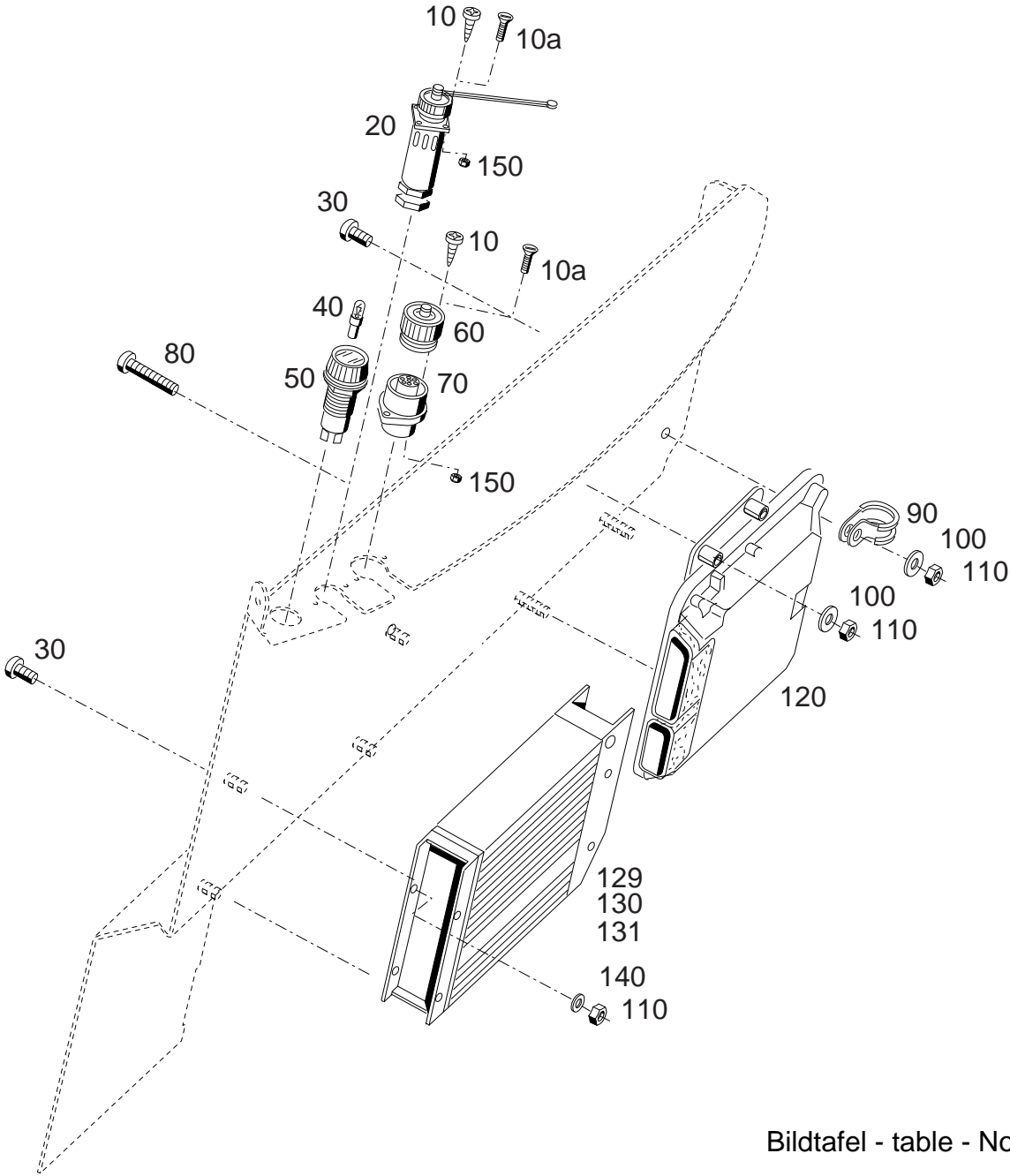
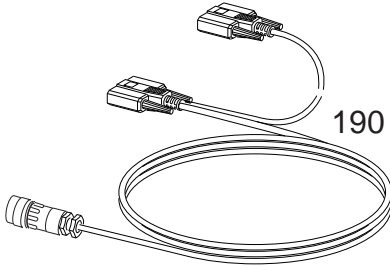
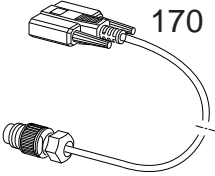
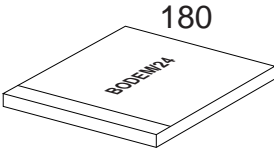
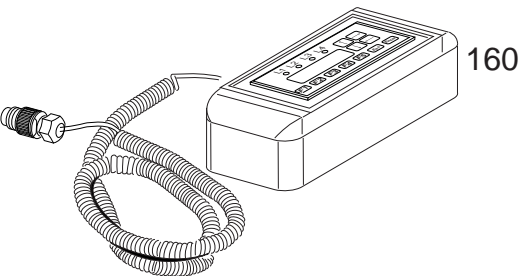

Bildtafel - table - No. 350.12

BILDTAFEL NR. 350.12
ELEKTRONIKBOXEN FÜR FAHRHYDRAULIK
UND ARBEITSHYDRAULIK
DIAGNOSEGERÄT TYP 204-80-70
VERBINDUNGSKABEL TYP 204-80-71

TABLE NO. 350.12
ELECTRONIC BOX FOR DRIVING
AND WORKS HYDRAULICS
DIAGNOSIS UNIT TYPE 204-80-70
CABLE CONNECTION TYPE 204-80-71

Bild-Nr. Ill.No.	Bestell-Nr. Part No.	Benennung	Abm./Bemerk. Dimen./Remarks	Stück Pieces	Denomination
10	010 450	DIN7981C2,9x13	Linsen – Blechschraube	eingebaut bis	4 Lenthead tapping screw
10a	029 375	DIN965M3x10	Senkschraube	eingebaut ab	5 Countersunk screw
20		192990-1670	Diagnose Steckdose	für Fahrhydraulik	1 Plug socket
30	025 441	DIN7985M4x12	Linsenschraube	eingebaut bis	4 Lenthead screw
40	012 025	DIN72601-12V3W	KFZ-Glühlampe		1 KFZ lamp
50	019 598		Kontrolllampe		1 Control lamp

60	030 897		Schutzkappe		1 Protective cap
70	030 896		Einbaudose	für Arbeitshydraulik	1 Plug socket
80	010 456	DIN7985M4x25	Linsenschraube	eingebaut bis	4 Lenthead screw
90	026 558		Rohrschelle m. Gummiprofil		1 Pipe clamp
100	029 398	DIN9021-4,3	Scheibe		4 Shim

110	011 571	DIN934M4	Sechskantmutter		9 Hexagon nut
120	147 291		Rechner RC6-9/20	Fahrhydraulik	1 Computer
129	153 280		V2.4 Elektronik-Box	eingebaut bis 02/06 Arbeitshydraulik nicht austauschbar	1 Electronic box

130	030 788		V2.6 Elektronik	eingebaut bis 12/09 Arbeitshydraulik	1 Electronics
131	153 283		V2.9 Elektronik-Box	eingebaut ab 01/2010 Arbeitshydraulik	1 Electronic box
140	011 741	DIN137B4	Federscheibe		4 Lock washer

150	025 779		Sicherungsmutter	eingebaut ab	5 Locknut
160	<u>204-80-70</u>	147 762	<u>DIAGNOSEGERÄT OPUS</u>	Diagnose, Program- mierung der Bucher- Elektronik	1 <u>DIAGNOSIS UNIT</u>
170	<u>204-80-71</u>	147 763	<u>VERBINDUNGSKABEL</u>	zur Aufspielung von Software auf Bucher- Elektronik über PC	1 <u>CABLE CONNECTION</u>

180	140 352		Bodem PC- Software	} zur Einst. und Überpr. der Fahrelektronik für Laptop oder PC	1 PC-software
190	153 225		Bodem PC-Verbindungs- kabel		1 PC-Connection cable

HOLDER M 480

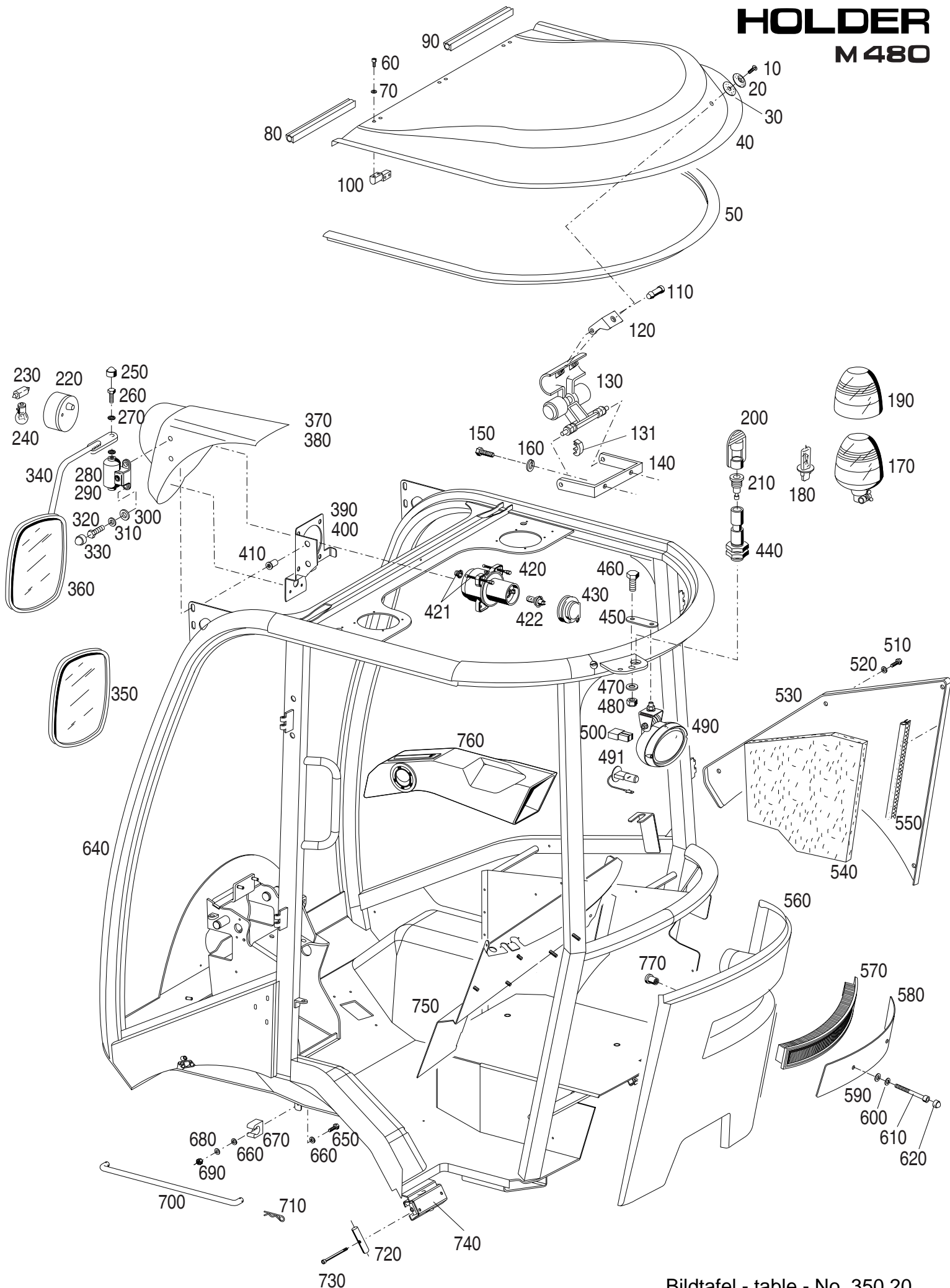

Bildtafel - table - No. 350.20

BILDTAFEL NR. 350.20

KABINE
FAHRERHAUS, DACH SPIEGEL SCHEINWERFER
HEIZBARER AUSSENSPIEGEL TYP 526-34-90
RUNDUMKENNLEUCHTE TYP 526-34-74
ZSB. ARBEITSSCHEINVERFER HINTEN TYP 204-34-88

TABLE NO. 350.20

CAB
DRIVER CABIN, ROOF MIRROR HEADLIGHT
EQUIPMENT HEATABLE MIRROR TYPE 526-34-90
ROTATING BEACON TYP 526-34-74
AUXILIARY HEADLIGHT ASS. REAR TYPE 204-34-88

Bild-Nr. Ill.No.	Bestell-Nr. Part No.	Benennung	Abm./Bemerk. Dimen./Remarks	Stück Pieces	Denomination
10	<u>147 184</u>	<u>VOLLKABINE KOMPL.</u>		1	<u>COMPLETE CAB</u>
	DA-000260	Senkkopfschraube	M8x25	1	Counter sunk screw
20	797 766	PVC-Scheibe schwarz		1	Shim black
30	797 767	Scheibe schwarz		1	Shim black
40	797 884	Zsb. Dach kpl. (best. aus Teilen 10-130)		1	Roof kpl. (cons. of parts 10-130)
50	797 910	Kantenschutz	2200 lang	1	Edge guard
60	798 599	Zylinderkopfschraube	M4x10	12	Endheadscrew
70	027 177	Scheibe		12	Shim
80	798 128-130	Kantenschutz li.	130 lang	1	Edge guard
90	798 128-105	Kantenschutz re.	105 lang	1	Edge guard
100	798 600	Anschraubscharnier		3	Hinge
110	797 217	Kunststoffniet		2	Rivet
120	798 601	Halter		1	Fixture
130	791 335	Griff		1	Grip
131	einzel nicht lieferbar	Bügel		1	Stirrup
140	798 602	Dachhalter		1	Fixture
150	011 503	Sechskantschraube		2	Hexagon screw
160	011 139	Federring		2	Lock washer
170	<u>526-34-74</u> 027 888	<u>ZSB. RUNDUM- KENNLEUCHTE</u> (mit Halogenlampe)	Hella	1	<u>ROTATING BEACON COMPLETE</u> (w. Halogene lamp)
180	025 426	Halogenlampe	Form H1	1	Hallogene lamp
190	027 952	Lichtscheibe		1	Diffuser
200	792 056	Gummistopfen		1	Rubber plug
210	791 606	Steckdose		1	Socket
220	148 301	Zsb. Positionslampe		2	Position lamp compl.
230	012 027	Glühlampe	Form L	2	Bulb
240	012 032	Glühlampe	Form RL	2	Bulb
250	023 241	Schutzkappe	f. M8	2	Protection cap
260	011 509	Sechskantschraube		2	Hexagon nut
270	010 327	Fächerscheibe		4	Shim
280	796 919	Rasterhalterung links		1	Raster holder LH
290	796 920	Rasterhalterung rechts		1	Raster holder RH
300	010 044	Scheibe		4	Shim
310	011 140	Federring		4	Lock washer
320	011 509	Sechskantschraube		4	Hexagon screw
330	023 241	Schutzkappe	f. M8	4	Protection cap
340	797 928	Spiegelhalter kompl.		2	Mirror retainer
350	<u>526-34-90</u> 134 597	<u>AUSRÜSTUNG HEIZBARER AUSSENSPIEGEL</u>		2	<u>EQUIPMENT HEATABLE MIRROR</u>
360	028 018	Spiegel		2	Mirror
370	797 831	KT Abdeckung links		1	Cover LH
380	797 832	KT Abdeckung rechts		1	Cover RH
390	797 931	Lampenhalter links		1	Lamp owner LH
400	797 932	Lampenhalter rechts		1	Lamp owner RH
410	DA-000672	Einzugs Mutter		4	Introduction nut
420	<u>147 243</u>	<u>ZSB. SCHEINWERFER- ABBLENDLICHT</u> (mit Teil 421 und 422)		2	<u>HEADLIGHT UNIT ASS. LOW BEAM</u> (with parts 421 and 422)

BILDTAFEL NR. 350.20

KABINE
FAHRERHAUS, DACH SPIEGEL SCHEINWERFER
HEIZBARER AUSSENSPIEGEL TYP 526-34-90
RUNDUMKENNLEUCHTE TYP 526-34-74
ZSB. ARBEITSSCHEINVERFER HINTEN TYP 204-34-88

TABLE NO. 350.20

CAB
DRIVER CABIN, ROOF MIRROR HEADLIGHT
EQUIPMENT HEATABLE MIRROR TYPE 526-34-90
ROTATING BEACON TYP 526-34-74
AUXILIARY HEADLIGHT ASS. REAR TYPE 204-34-88

Bild-Nr. III.No.	Bestell-Nr. Part No.	Benennung	Abm./Bemerk. Dimen./Remarks	Stück Pieces	Denomination
421	797 873	Befestigungssatz kpl. (3 Haltenocken und 3 Schrauben)		2	Mounting kit (3 Retainer can and 3 screw)
422	030 759	KFZ.-Glühlampe	H7-12V/55W	2	KFZ-Bulb H7
430	030 941	Gummikappe		2	Rubber cap
440	ER-000215 <u>204-34-88</u> 143 052	Aufsteckrohr <u>ZSB. ARBEITSSCHEIN- WERFER HINTEN</u> (best. aus Teilen 450-490) und Elektroteile	Zubehör	1 1	Connection tube <u>AUXILIARY HEAD- LIGHT ASS. REAR</u> (cons. of parts 450-490 and electric parts)
450	149 094	Lasche		1	Bracket
460	011 525	DIN933M10x20 Sechskantschraube		1	Hexagon screw
470	010 046	DIN125-10,5 Scheibe		1	Shim
480	011 685	DIN985M10 Sechskantmutter		1	Hexagon nut
490	148 028	Arbeitsscheinwerfer oval		1	Headlight
491	030 074	KFZ.-Glühlampe	H3-12V/55W	1	KFZ-Bulb H3
500	030 570	Steckhülsegehäuse	2-polig	1	Sleeve housing
510	031 142	Linsenflachkopfschraube	5x25	4	Lenthead screw
520	798 708	Unterlegscheibe	M6	4	Shim
530	798 077	Aussenbeblankung		1	External lining
540	149 076	Heizungsauskleidung		1	Insulation plate
550	798 075	Kantenschutz	1775 lg.	1	Edge protection
560	797 964	Zsb. Heckschürze (best. aus Teilen 560-620)		1	Tail apron (cons of parts 560-620)
570	131 666	JR-Filterelement		1	Filter element
580	798 107	Filterabdeckung		1	Filter cover
590	010 887	DIN125-6,4 Scheibe		2	Shim
600	011 742	DIN137B6 Federscheibe		2	Lock washer
610	797 883	DIN912M6x70 Innensechskantschraube		2	Sockethead screw
620	790 784	Schutzkappe	M6	2	Protective cap
640	ZI-000510	FSD-Karosserie		1	Car body
650	796 008	DIN933M4x16 Sechskantschraube		1	Hexagon screw
660	027 177	DIN125-4,3 Scheibe		2	Shim
670	EA-000649	Klemmschelle		1	Clip
680	795 453	DIN127A4 Federscheibe		1	Lock washer
690	011 571	DIN934M4 Sechskantmutter		1	Hexagon nut
700	797 933	Aufstellstange		1	Setting up bar
710	010 471	DIN11024-4 Federstecker		1	Spring pin
720	797 882	Klemmbolzen		4	Clamping pin
730	797 883	DIN912M6x70 Innensechskantschraube		4	Sockethead screw
740	797 893	Kotflügelaufnahmeschiene		2	Mounting rail
750	798 595	Kabinenrückwand		1	Back board
760	798 405	Luftkanal		1	Air duct
770	798 629	Blindnietmutter	M6	2	Blind rivet nut

HOLDER M480

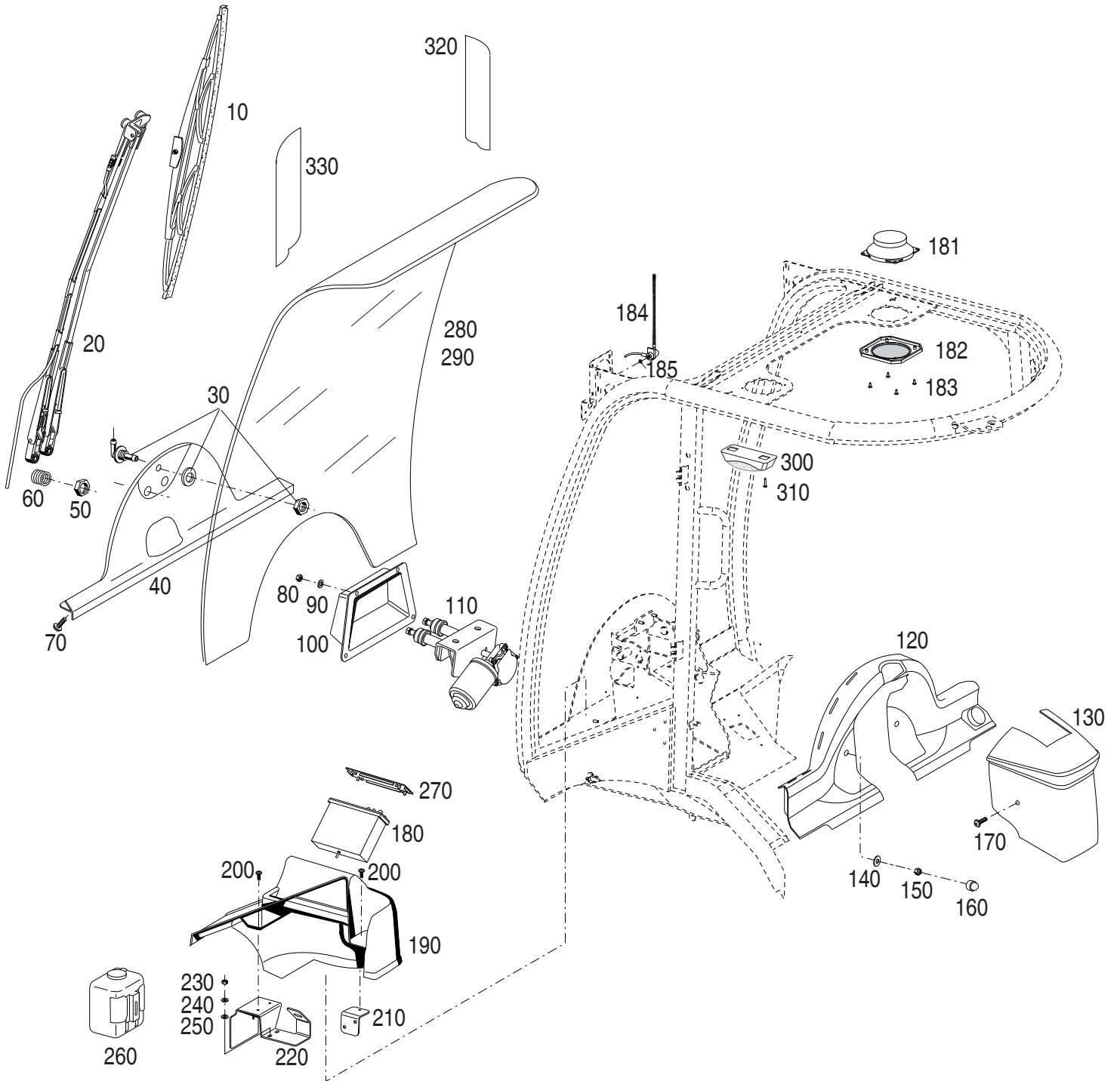

BILDTAFEL NR. 350.22
FRONTSCHIEBE, WISCHER, WASCHANLAGE
RADIO,
RADIOVORBEREITUNGSBAUSATZ TYP 204-34-92
RADIOEINBAUSATZ TYP 204-34-91
RADIOEINBAUSATZ TYP 204-34-87
HEIZBARE FRONTSCHIEBE TYP 204-34-50

TABLE NO. 350.22
WINDSCREEN, WIPER, CLEANING SYSTEM,
RADIO,
RADIO PREPARATION KIT TYPE 204-34-92
RADIO INSTALLATION PERIOD TYPE 204-34-91
RADIO INSTALLATION PERIOD TYPE 204-34-87
HEATABLE WINDSHIELD TYPE 204-34-50

Bild-Nr. Ill.No.	Bestell-Nr. Part No.	Benennung	Abm./Bemerk. Dimen./Remarks	Stück Pieces	Denomination
10	797 761	Wischerblatt	650	1	Wipper blade
20	797 760	Wischerarm	68/0	1	Wiper arm
30	797 762	Winkelstück		1	Spray nozzle
40	798 521	Fronthaube		1	Front hood
50	DA-000767	Sechskantmutter	M20x1,5	4	Hexagon nut
60	EA-000656	Isolierwellrohr	Ø22	2	Protection hose
70	030 978	Linsenflachkopfschraube	M6x16	2	Lenthead screw
80	011 935	Sechskantmutter		4	Hexagon nut
90	010 044	Scheibe		4	Shim
100	797 938	Wischermotorabdeckung		1	Wiper motor cover
110	797 759	Wischermotor	12V75°	1	Wiper motor
120	797 771	Frontverkleidung m. Schlitz		1	Front panelling
130	797 939	Lenksäulenverkleidung		1	Carpeting
140	012 537	Scheibe		2	Shim
150	011 935	Sechskantmutter		2	Hexagon nut
160	023 241	Schutzkappe M8		2	Protection cap
170	031 270	Linsenflachkopfschraube	M8x16	2	Screw
	<u>204-34-92</u> 150 702	<u>RADIOVORBEREITUNGS- BAUSATZ KPL.</u> (best. aus Teilen 181-184)		1	<u>RADIO PREPARATION KIT</u> (cons of parts 181-184)
	<u>204-34-91</u> 149 230	<u>RADIOEINBAUSATZ KPL. MIT CD TEIL</u> (best. aus Teilen 180-184)		1	<u>RADIO INSTALLATION WITH CD PART PERIOD</u> (cons of parts 180-184)
	<u>204-34-87</u> 149 229	<u>RADIOEINBAUSATZ KPL. MIT KASSETTE</u> (best. aus Teilen 180-184)		1	<u>RADIO INSTALLATION PERIOD WITH REC. PART</u> (cons of parts 180-184)
180	031 126	Radio mit CD-Teil und Adapter		1	Radio with CD-Part and adapter
181	149 227	Einbaulautsprecher		2	Installation loudspeaker
182	149 228	Gitter		2	Lattice
183	031 139	Linsenblechschraube	schwarz	8	Lenthead screw
184	149 226	Antenne	240 hoch	1	Antenna
185	010 885	Scheibe		1	Shim
190	148 552	Radiokonsole		1	Radio console
200	030 104	Linsenflachkopfschraube	M6x10	3	Lenthead screw
210	149104	Halter Radiokonsole	eingebaut bis mounted up to	1	Angle
220	149 103	Kombihalter		1	Holder
230	011 577	Sechskantschraube		4	Hexagon nut
240	011 139	Federring		4	Lock washer
250	010 887	Scheibe		4	Shim
260	797 830	Waschanlage		1	Washing plant
270	796 799	Deckel		1	Cover
280	797 723	Frontscheibe		1	Windshield
290	<u>204-34-50</u> 151 174	<u>HEIZBARE FRONTSCHIEBE</u> (mit Kabelsatz Schalter und Relais)		1	<u>HEATABLE WINDSHIELD</u>
300	797 999	Innenleuchte		2	Interior light
310	025 155	Linsenblechschraube		4	Lenthead screw
320	153 251	Klebeschild rechts		1	Instruction shield right
330	153 252	Klebeschild links		1	Instruction shield left

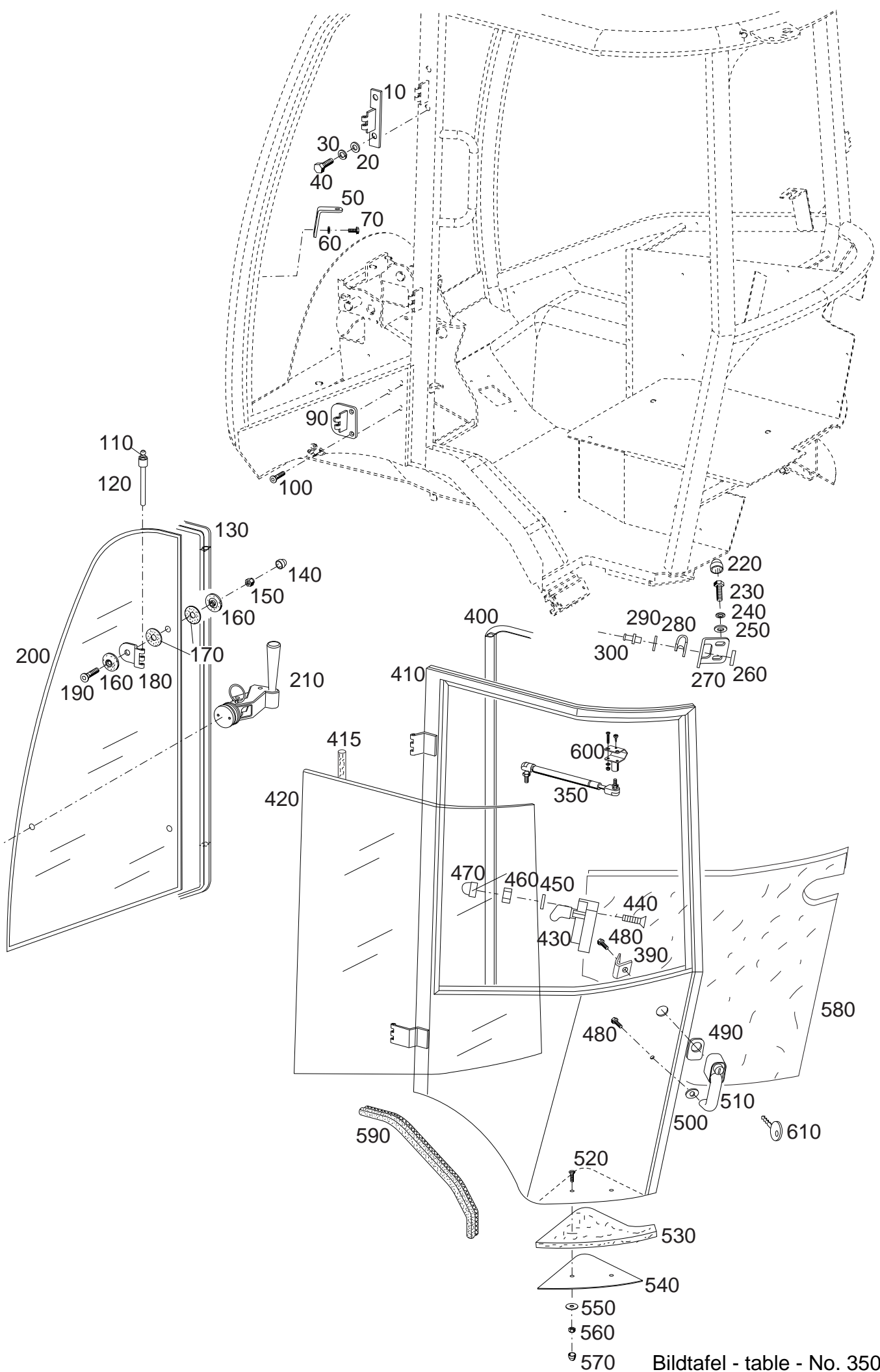

Bildtafel - table - No. 350.24

Bild-Nr. Ill.No.	Bestell-Nr. Part No.		Benennung	Abm./Bemerk. Dimen./Remarks	Stück Pieces	Denomination
10	797 935		Scharnier links oben		1	Hinge left above
20	010 044	DIN125-8,4	Scheibe		2	Shim
30	011 140	DIN127B8	Federring		2	Lock washer
40	011 511	DIN933M8x20	Sechskantschraube		2	Hexagon screw
50		ZI-000561	Halter links		1	Holder LH
60	011 139	DIN127B6	Federscheibe		2	Lock washer
70	011 503	DIN933M6x16	Sechskantschraube		2	Hexagon screw
80	797 727		Seitenscheibe links		1	Side window left
90	797 936		Scharnier links unten		1	Hinge left down
100	791 458	DIN7991M6x16	Senkschraube		3	Counte sunk screw
110	026 493	DIN71412CM6x1	Schmiernippel		4	Lubrications nipple
120		LA-8018032600000-151	Schmierstift	Ø6x55	4	Hinge pin
130	798 128-2800		Dichtprofil mit Wulst (selbstklebend)	2800 lg. ersetzt 797 872 ab... an Kabine gekl.	1	Sealing profile
140	023 241		Schutzkappe	f. M8	2	Protection cap
150	011 935	DIN985M8	Sechskantmutter	selbsts.	2	Hexagon nut, self lock
160	797 766		PVC-Scheibe		4	Shim
170	797 767		Gummischeibe		4	Rubber shim
180	798 149		Scharnierlappen		2	Hinge
190	797 765	DIN7991M8x35	Senkkopfschraube		2	Counte sunk screw
200	797 727		Seitenscheibe links		1	Side window left
210	797 942		Scheibenausstellgriff links		1	Disk issuing grasp left
220	023 241		Schutzkappe	f. M8	2	Protection cap
230	011514	DIN933M8x25	Sechskantschraube		2	Hexagon screw
240	011 140	DIN127B8,4	Federring		2	Lock washer
250	010 044	DIN125A8,4	Scheibe		2	Shim
260		LM-000119	Gewindeplatte		1	Thread plate
270	797 934		Schließeteilhalter		1	Holder
280		LM-000120	Abweissbügel		1	Handle
290		LM-000118	Scheibe		1	Shim
300	797 934		Schließeteilhalter links		1	Closing pin
350	797 938		Gasfeder		1	Gas spring
	797 929		ZSB. TÜRE LINKS kpl. (best. aus Teilen 390-570)		1	LEFT DOOR COMPL. (cons. of parts 390-570)
390	797 937		Entriegelungsblech		1	Plate
400	798 128-3200		Dichtprofil mit Wulst (selbstklebend)	3200 lg.	1	Sealing profile
410		ZI-000667	Türe links		1	Door left
415	798 116		3M Scheibendichtungsband Ø6x4500		1	Sealing strip
420	797 726		Türscheibe links		1	Door pane left
430		LM-000376	Drehfallenschloss links		1	Lock left
440		DIN7991M8x40	Senkschraube		2	Countersunk screw
450	011 140	DIN125-8,4	Scheibe		2	Shim
460	011 935	DIN985M8	Sechskantmutter		2	Hexagon nut
470	131 941		Schutzkappe	f. M6	2	Protection cap
480	011 503	DIN933M6x16	Sechskantschraube		2	Hexagon screw
490		LM-000295	Unterlage groß		1	Base
500		LM-000294	Unterlage klein		1	Balse
510	797 885		Druckknopfgriff		1	Handle
520	025 056	DIN965M6x30	Senkschraube		2	Countersunk screw
530	798 899		Dichtgummi		1	Sealing rubber
540		ZI-000880	Fußraumblende		1	Floor space sheet metal

BILDTAFEL NR. 350.24

KABINE
SCHEIBE LINKS VORN, TÜRE LINKS

TABLE NO. 350.24

CAB
WINDOW LEFT FRONT, LEFT DOOR

Bild-Nr. Ill.No.	Bestell-Nr. Part No.		Benennung	Abm./Bemerk. Dimen./Remarks	Stück Pieces	Denomination
550	010 464	DIN9021A6,4	Scheibe		2	Shim
560	025 057	DIN985M6	Sechskantmutter		2	Hexagon nut
570	131 941		Schutzkappe		2	Cap
580	149 213		Tür-Innenverkleidung		1	Door covering
590	798 162		Kantenschutz links	420 lg.	1	Clamp profile
<hr style="border-top: 1px dashed black;"/>						
600	798 704		Gasfederhalter kompl.		1	Bracket
610	798 896		Türschlüssel		1	Key



Bild-Nr. III.No.	Bestell-Nr. Part No.	Benennung	Abm./Bemerk. Dimen./Remarks	Stück Pieces	Denomination
10	797 765	DIN7991M8x35	Senkkopfschraube	4	Counte sunk screw
20	797 766		PVC-Scheibe	4	Shim
30	026 493	DIN71412CM6x1	Schmiernippel	2	Lubrications nipple
40		LA-8018032600000-151	Schmierstift	2	Hinge pin
50	798 149		Scharnierlappen	2	Hinge
60	797 767		Gummischeibe	9	Rubber shim
70	797 724		Seitenscheibe rechts	1	Side window right
90	798 150		Stabilisierungsrahmen	1	Stabilization frame
100	798 128-3770		Dichtprofil mit Wulst (selbstklebend)	1	Sealing profile
			3770 lg. ersetzt 797 872 ab... an Kabine gekl.		
110	797 768		Scheibenausstellgriff rechts	1	Disk issuing grasp right
120		ZI-000562	Halter rechts	1	Holder RH
130	011 139	DIN127B6	Federscheibe	2	Lock washer
140	011 503	DIN933M6x16	Sechskantschraube	2	Hexagon screw
150	797 725		Heckscheibe gebogen	1	Rear window curved



BILDTAFEL NR. 350.28
KABINE
AUSKLEIDUNG

TABLE NO. 350.28
CAB
INSULATION KIT (NOISE AND DAMPING)

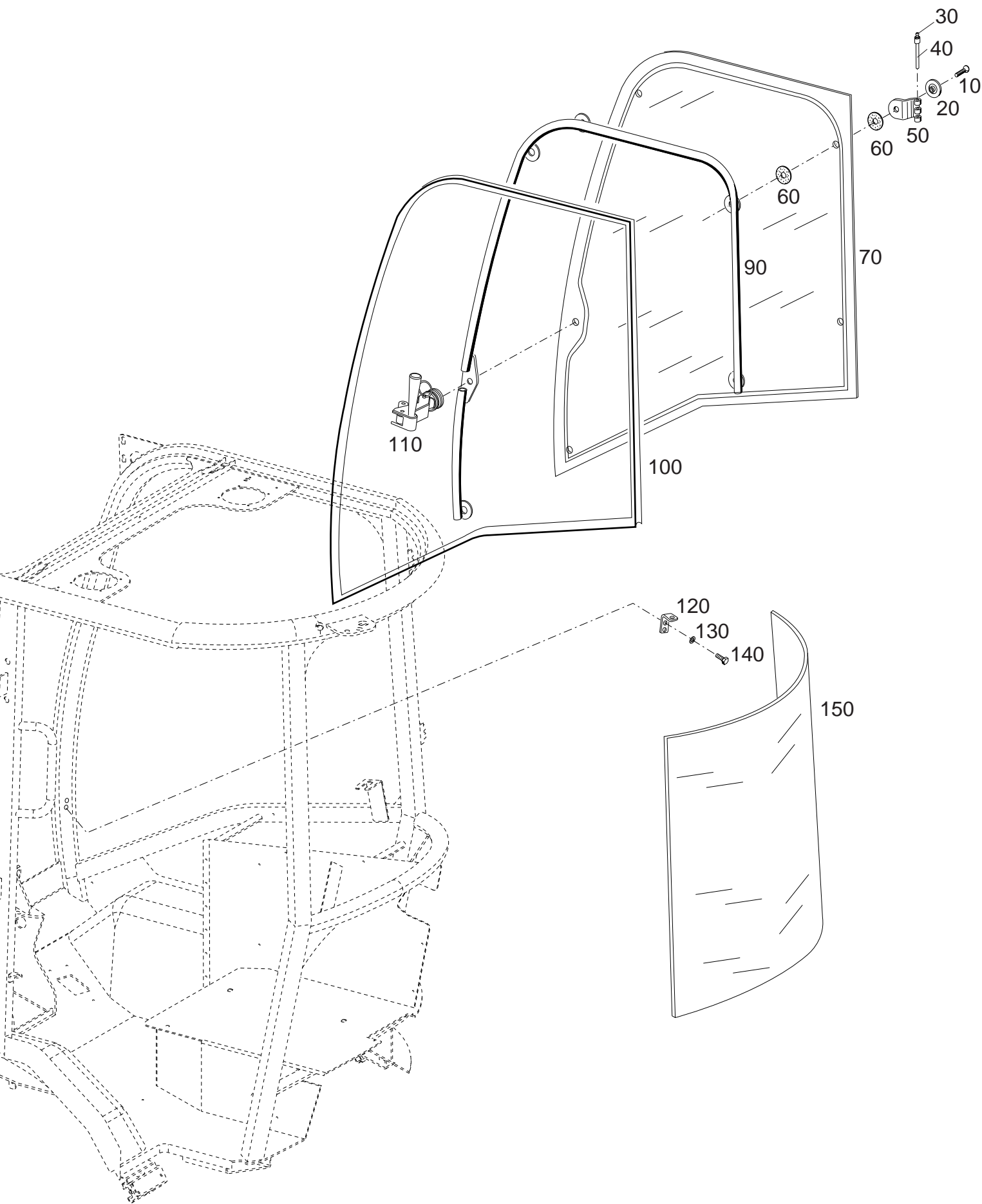
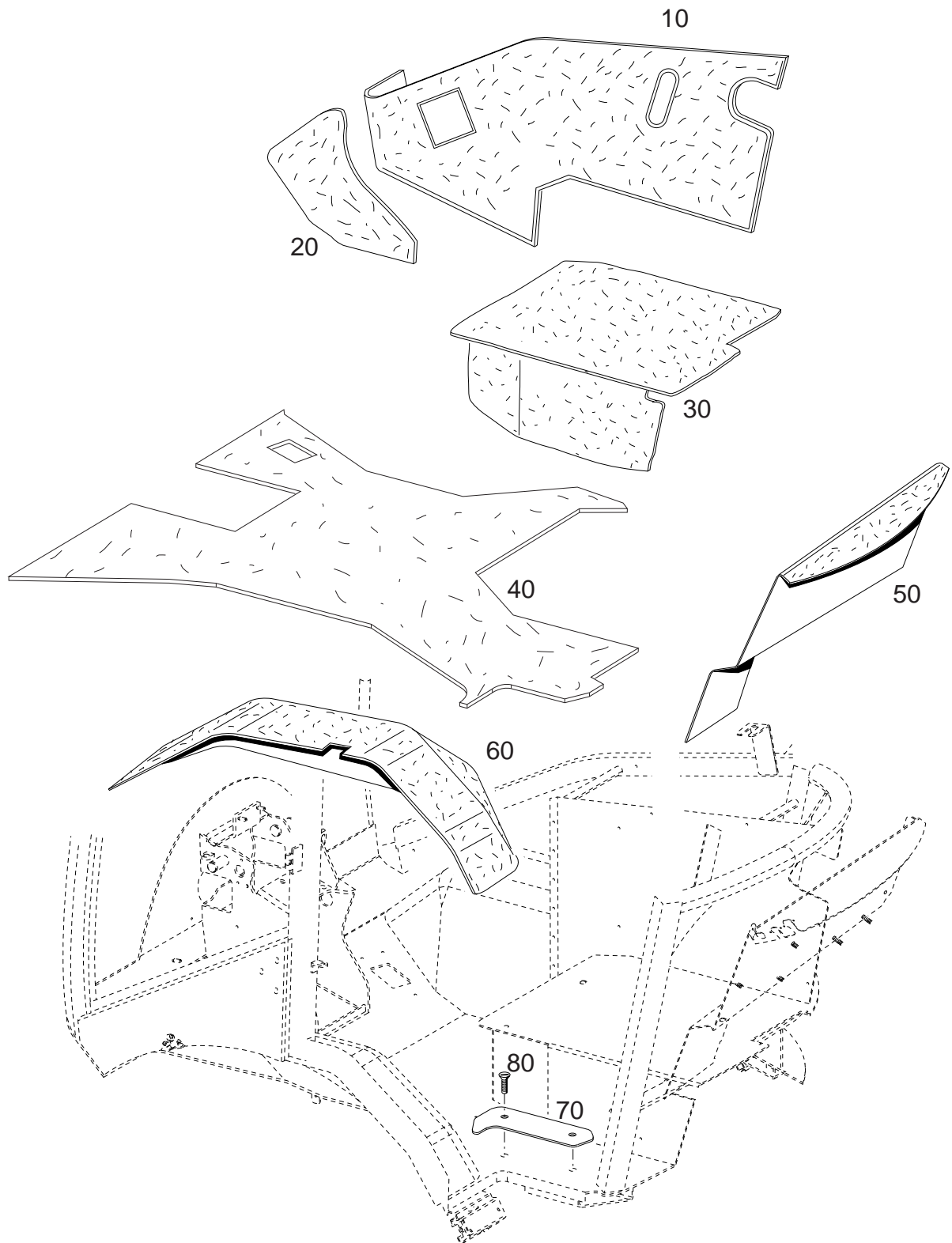
Bild-Nr. III.No.	Bestell-Nr. Part No.	Benennung	Abm./Bemerk. Dimen./Remarks	Stück Pieces	Denomination
10		ZS-001571	Innenverkleidung Konsolenblech	1	Interior lining
20		ZS-001575	Innenverkleidung Radkasten re.	1	Interior lining right
30		ZS-001573	Verkleidung Sitzkonsole	1	Lining seat console
40	798 155		Fußmatte	1	Floor mat
50			Innenverkleidung Radkasten li.	1	Interior lining left
60		ZS-001572	Innenverkleidung Rückwand	1	Interior back board
70	798 151		Mattenhalter (mit Teil 80)	1	Fixture for holder (with part 80)
80		DIN7991M5x30	Senkschraube	2	Counter sunk screw

Klimaanlage

Heizung

Tafel 360.02 Integrierte Klimaanlage Typ 204-34-79

Kompressor, Schlauchsatz

Tafel 360.04 Integrierte Klimaanlage Typ 204-34-79

Integrierte Heizung Typ 204-34-71

Kondensator, Gebläse, Verdampfer

Tafel 360.06 Heizung C4.74 - eingebaut bis 02/09

Tafel 360.06a Heizung C4.80 - eingebaut ab 02/09

Air conditioning Heating

**Table 360.02 Air conditioning type 204-34-79
Compressor, hose kit**

**Table 360.04 Air conditioning type 204-34-79
Integrated heating type 204-34-71
Condenser, fan, evaporator**

Table 360.06 Heating C4.74 - mounted up to 02/09

Table 360.06a Heating C4.80 - mounted from 02/09

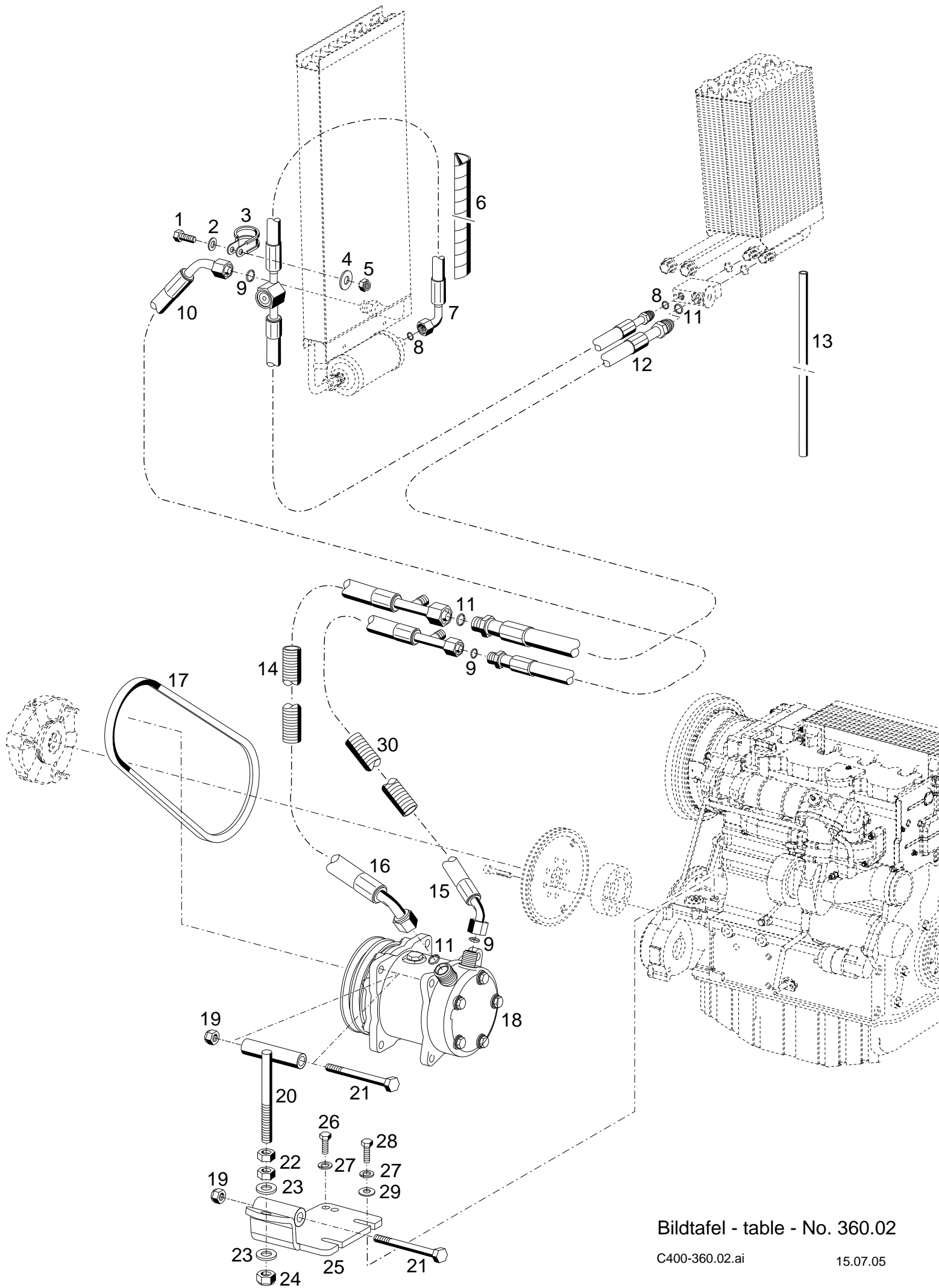

Bildtafel - table - No. 360.02

BILDTAFEL NR. 360.02
INTEGRIERTE KLIMAANLAGE TYP 204-34-79
KOMPRESSOR, SCHLAUCHSATZ

TABLE NO. 360.02
AIR CONDITIONING TYPE 204-34-79
COMPRESSOR, HOSE KIT

Bild-Nr. Ill.No.	Bestell-Nr. Part No.		Benennung	Abm./Bemerk. Dimen./Remarks	Stück Pieces	Denomination
	<u>204-34-79</u> <u>147 621</u>		<u>INTEGRIERTE KLIMA- ANLAGE UND HEIZUNG</u> (best. aus Teilen der Tafel 360.02 und 360.04)		1	<u>INTEGRATED CONDITIONER WITH HEATER</u> (cons. of parts on table 360.02 and 360.04)
1	011 503	DIN933M6x16	Sechskantschraube		1	Hexagon screw
2	010 887	DIN125A6,4	Scheibe		1	Shim
3	010 934		Rohrschelle mit Gummiprofil	f. Ø20	1	Pipe clamp w. rubber profile
4	010 464	DIN9021A6,4	Scheibe		1	Shim
5	011 685	DIN985M10	Sechskantmutter selbsts.		1	Hexagon nut, self lock
6	797 669		Schutzwendel	600 lg. (Meterware)	2	Spiral hose
7	797 644		Schlauchsatz 6er	1300 lg.	1	Hose ass.
8	797 664		6er O-Ring		2	O-Ring
9	797 665		8er O-Ring		3	O-Ring
10	797 643		Schlauchsatz 8er	1970 lg.	1	Hose ass.
11	797 666		10er O-Ring		3	O-Ring
12	797 641		Schlauchsatz 10er	2300 lg.	1	Hose ass.
13	797 646		Entwässerungsschlauch	500 lg. (Meterware)	2	Hose
14	797 667		Wickelschutz Alu (für 10er Schlauchsatz)	1300 lg.	1	cabl protective tube
15	797 642		Schlauchsatz 8er	1230 lg.	1	Hose ass.
16	797 640		Schlauchsatz 10er	1320 lg.	1	Hose ass.
17	010 435		Schmalkeilriemen	13x950 LW SPA	1	V-belt
18	143 837		Zsb. Klimakompressor		1	Compressor ass.
19	011 685	DIN985M10	Sechskantmutter selbsts.		2	Hexagon nut, self lock
20	145 507		Gewindestange		1	Threaded rod
21	011 111	DIN931M10x100	Sechskantschraube		2	Hexagon screw
22	011 585	DIN934M10	Sechskantmutter		2	Hexagon nut
23	010 046	DIN125A10,5	Scheibe		2	Shim
24	011 685	DIN985M10	Sechskantmutter selbsts.		1	Hexagon nut, self lock
25	145 508		Zsb. Kompressorhalter	NL.	1	Support ass.
26	011 511	DIN933M8x20	Sechskantschraube		2	Hexagon screw
27	011 140	DIN127B8	Federring		4	Spring ring
28	011 514	DIN933M8x25	Sechskantschraube		2	Hexagon screw
29	010 044	DIN125A8,4	Scheibe		2	Shim
30	797 668		Wickelschutz Alu (für 8er Schlauchsatz)	1200 lg.	1	cabl protective tube

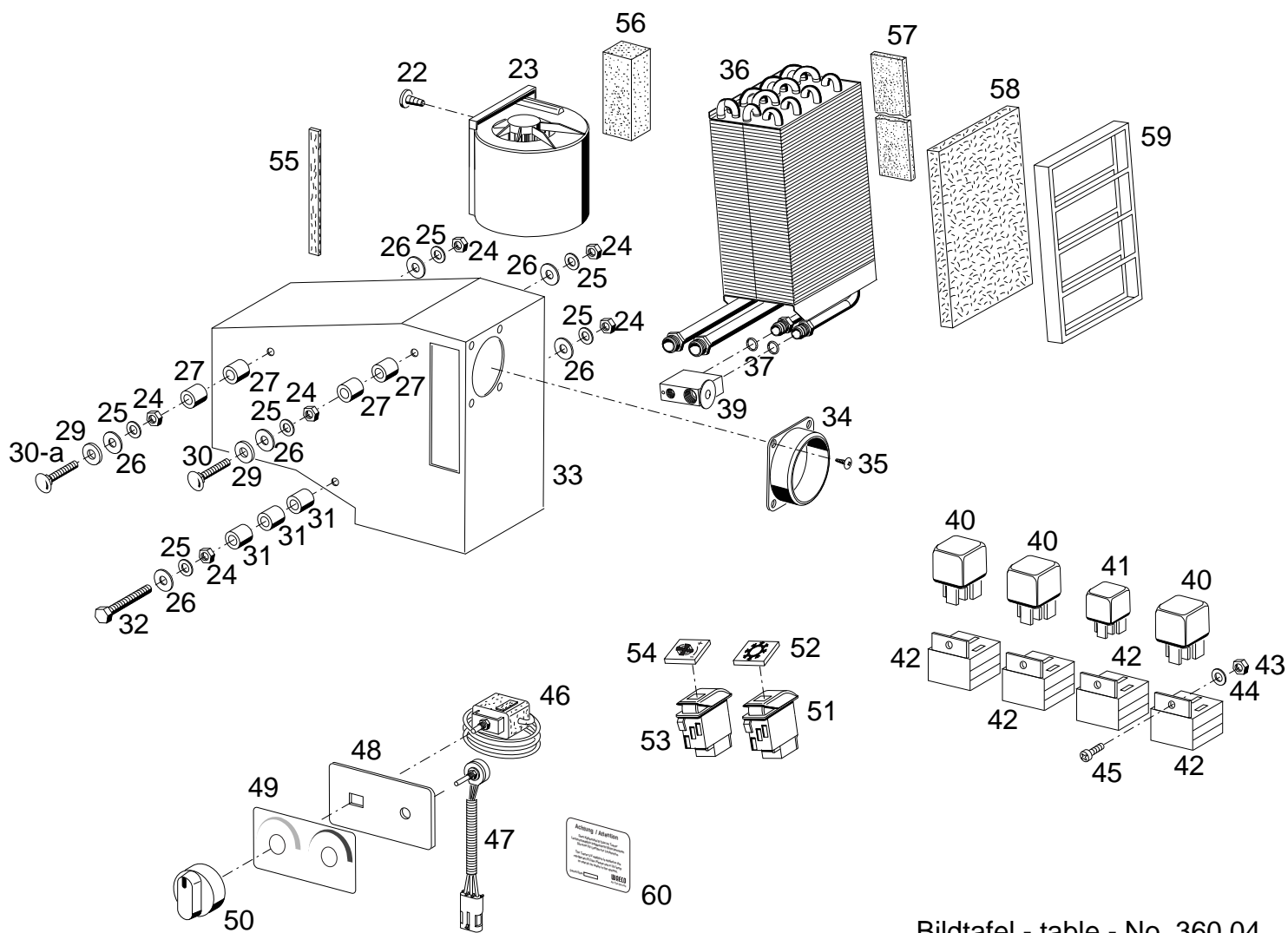
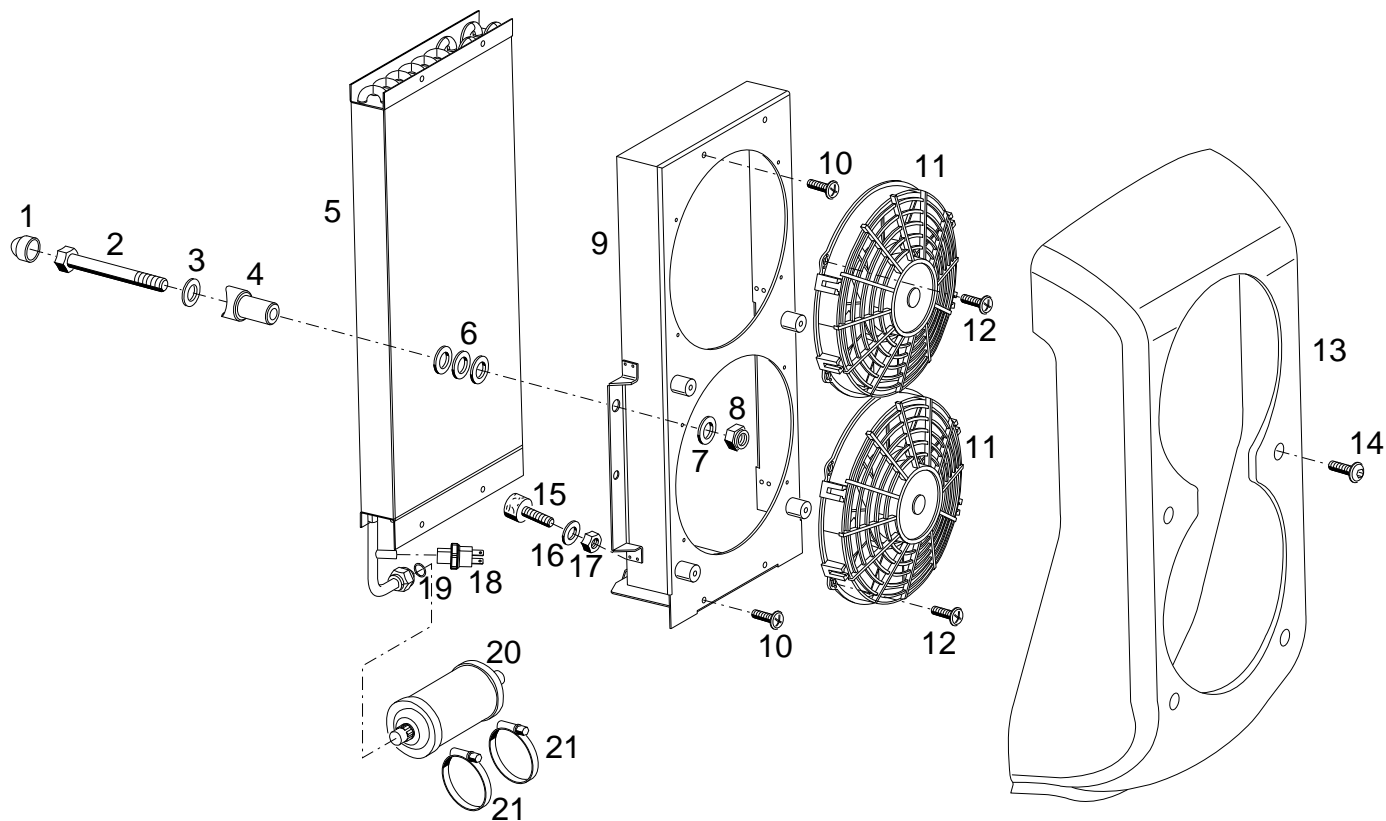

Bildtafel - table - No. 360.04

BILDTAFEL NR. 360.04
INTEGRIERTE KLIMAANLAGE TYP 204-34-79
KONDENSATOR, GEBLÄSE, VERDAMPFER
INTEGRIERTE HEIZUNG TYP 204-34-71

TABLE NO. 360.04
AIR CONDITIONING TYPE 204-34-79
CONDENSER, FAN, EVAPORATOR
INTEGRATED HEATING TYPE 204-34-71

Bild-Nr. Ill.No.	Bestell-Nr. Part No.		Benennung	Abm./Bemerk. Dimen./Remarks	Stück Pieces	Denomination
	<u>204-34-71</u> <u>148 984</u>		<u>INTEGRIERTE HEIZUNG</u> (best. aus Teilen 22-39, 47-50 der Tafel 360.04, Tafel 360.06 und 380-390 der Tafel 350.10)		1	<u>INTEGRATED HEATING</u> (cons. of parts 22-39, 47-50 on table 360.04, table 360.06 and 380-390 on table 350.10)
1	027 483		Schutzkappe	f. M12	2	Protection cap
2	011 120	DIN931M12x120	Sechskantschraube		2	Hexagon screw
3	010 047	DIN125A13	Scheibe		2	Shim
4	148 942		Distanz		2	Spacer
5	797 658		Kondensator		1	Condenser
6	010 047	DIN125A13	Scheibe		3	Shim
7	010 047	DIN125A13	Scheibe		2	Shim
8	011 687	DIN985M12	Sechskantmutter selbsts.		2	Hexagon nut, self lock
9	797 659		Gehäuse		1	Housing
10	031 114	DIN7981C4,8x20	Linsenblechschraube		4	Lenthhead screw
11	797 663		Kondensatorlüfter		2	Condenser exhaust fan
12	790 327	DIN7983B4,8x13	Linsenblechschraube		8	Lenthhead screw
13	148 567		Kondensatorabdeckung		1	Cover condenser
14	030 021		Linsenflachkopfschraube	M6x16	4	Lenthhead screw
15	020 846		Puffer	Ø20x12	1	Buffer
16	010 063	DIN137B8	Federscheibe		1	Lock washer
17	011 579	DIN934M8	Sechskantmutter		1	Hexagon nut
18	797 660		Druckschalter		1	Pressure switch
19	797 664		6er O-Ring		1	O-Ring
20	797 661		Trockner		1	Filter drier
21	015 172		Schlauchselle	60-80	2	Hose clip
22	022 632	DIN7981F4,8x9,5	Linsen-Blechschraube		1	Plate screw
23	796 913		Gebläse	Ersetzt 797 650	1	Fan
24	011 579	DIN934M8	Sechskantmutter		6	Hexagon nut
25	010 063	DIN137B8	Federscheibe		6	Lock washer
26	012 537	DIN9021A8,4	Scheibe		6	Shim
27	014 281		Distanzrohr	Ø11xØ18x12	4	Spacer
29	010 047	DIN125A13	Scheibe		2	Shim
30	028 219	DIN603M8x35	Flachrundschrabe	eingebaut bis ...	2	Flathead screw
30a	010 227	DIN603M8x45	Flachrundschrabe	eingebaut ab ... bis 04 /09	2	Flathead screw
31	014 281		Distanzrohr	Ø11xØ18x12	3	Spacer
32	011 173	DIN933M8x45	Sechskantschraube	entfällt ab ...	1	Hexagon screw
33	797 651		Heizungsgehäuse		1	Housing
34			Flansch		1	Flange
35	028 910	DIN7981 3,9x9,5	Blechschraube		4	Plate screw
36	797 648		Verdampfer-Wärme- tauschercoil		1	Evaporator-heat exchanger
37	797 665		8er O-Ring		2	O-Ring
39	797 492		Blockventil		1	Valve
40	031 117		Relais Wechsler	12V	3	Relais
41	031 118		Relais Doppelschließer	12V	1	Relais
42	031 119		Relaissockel		4	Relaissockel
43	011 576	DIN934M5	Sechskantmutter		2	Hexagon nut
44	010 061	DIN137B5	Federscheibe		2	Lock washer
45	010 459	DIN7985M5x10	Linsenschraube		2	Lenthhead screw

BILDTAFEL NR. 360.04
INTEGRIERTE KLIMAAANLAGE TYP 204-34-79
KONDENSATOR, GEBLÄSE, VERDAMPFER
INTEGRIERTE HEIZUNG TYP 204-34-71

TABLE NO. 360.04
AIR CONDITIONING TYPE 204-34-79
CONDENSER, FAN, EVAPORATOR
INTEGRATED HEATING TYPE 204-34-71

Bild-Nr. Ill.No.	Bestell-Nr. Part No.	Benennung	Abm./Bemerk. Dimen./Remarks	Stück Pieces	Denomination
46	797 656	Thermostat		1	Thermostat
47	797 654	Poti		1	Poti
48	148 944	Grundplatte		1	Plate
49	148 940	Aufkleber		1	Sticker
50	797 491	Knopf		2	Knob

51	030 768	Kippschalter	Klimaanlage	1	Switch
52	030 770	Einsatzsymbol	Klimaanlage	1	Symbol
53	031 107	Drucktastenschalter	für Gebläseumkehrung	1	Switch
54	030 767	Symbol		1	Symbol
55					

56					
57					
58	797 985	Filtermatte	275x175	1	Filter mate
59		Filtergehäuse		1	Filter housing
60	031 428	Hinweisaufkleber	eingebaut ab 204 000 242	1	Sign

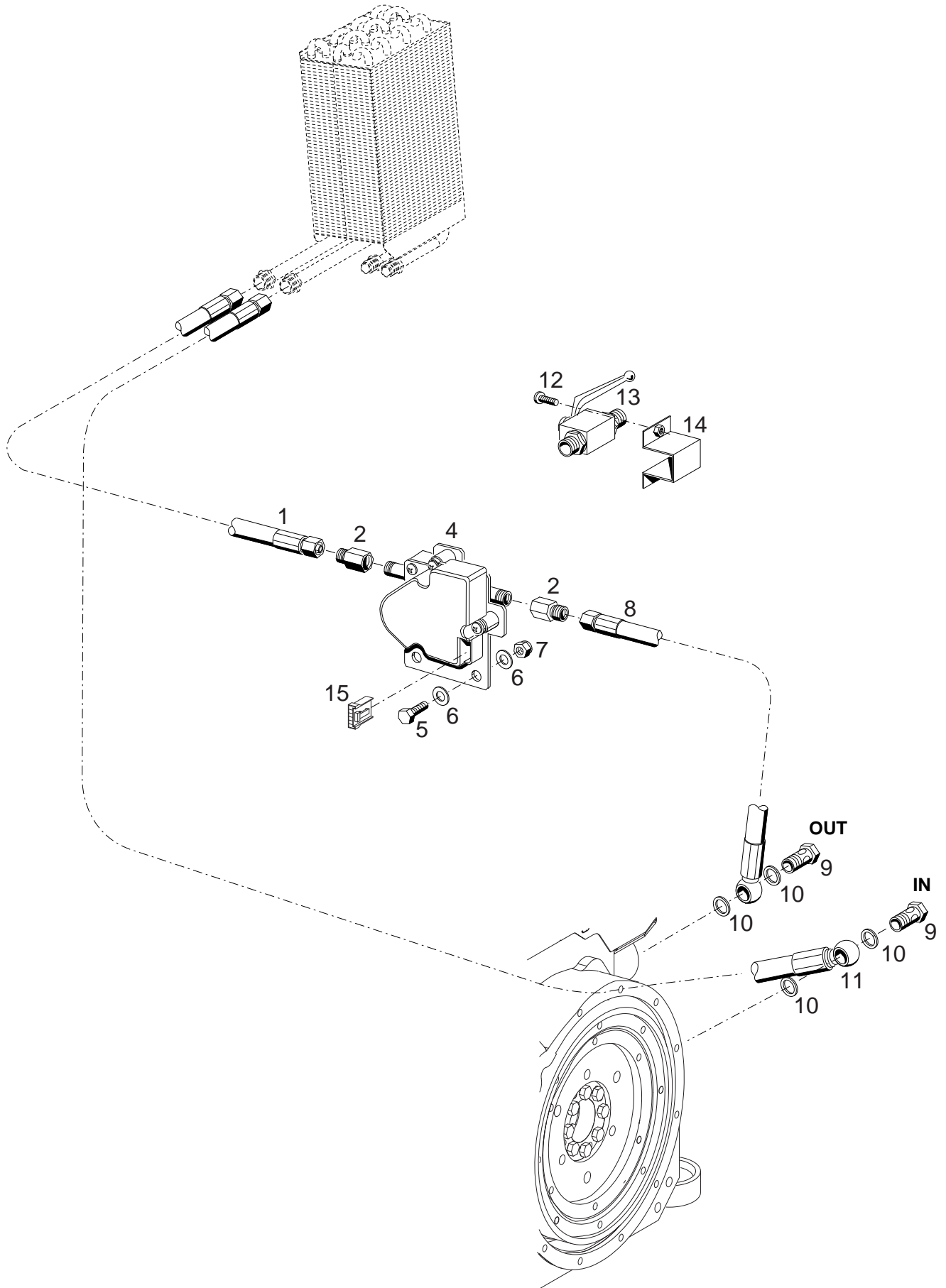

Bildtafel - table - No. 360.06

BILDTAFEL NR. 360.06
HEIZUNG
eingebaut bis 02/09

TABLE NO. 360.06
HEATING
mounted up to 02/09

Bild-Nr. Ill.No.	Bestell-Nr. Part No.		Benennung	Abm./Bemerk. Dimen./Remarks	Stück Pieces	Denomination
1	030 329		Niederdruckschlauch	1SC16x2400 lg.	1	Oil hose
2	148 858		Verbindungsniessel	M22x1,5x3/4"-16 UNF	2	Connection nipple
4	797 653		Zsb. Ölventil		1	Oil valve ass.
5	011 509	DIN933M8x16	Sechskantschraube		2	Hexagon screw
6	010 044	DIN125A8,4	Scheibe		4	Shim

7	011 935	DIN985M8	Sechskantmutter, selbsts.		2	Hexagon nut, self lock
8	031 090		Niederdruckschlauch	1SC16x950 lg.	1	Oil hose
9	025 291	DIN7643-15	Hohlschraube	M18x1,5	2	Hollow screw
10	010 395	DIN7603A18x24CU	Dichtring		4	Sealing ring
11	031 089		Niederdruckschlauch	1SC16x3800 lg.	1	Oil hose

12	011 668	DIN965M6x20	Senkschraube	} Entfällt ab 07.05	2	Counter sunk screw
13	027 875		Zsb. Kugelhahn		1	Ball cock
14	790 087		Ventilträger		1	Valve carrier
15	797 995		Steckergehäuse		1	Connector shell
	797 996		Pin		3	Pin

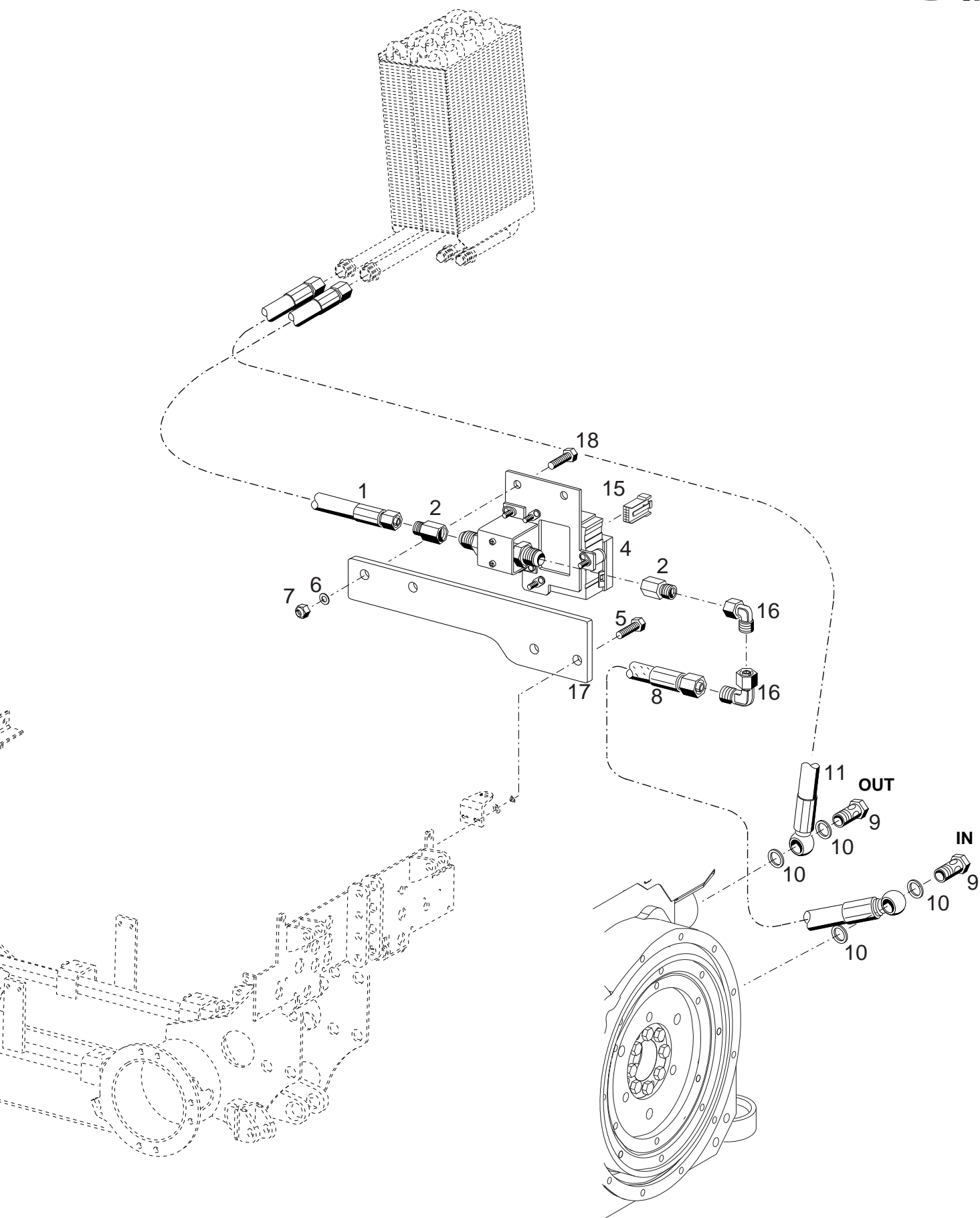

Bildtafel - table - No. 360.06a

BILDTAFEL NR. 360.06a
 HEIZUNG
 eingebaut ab 02/09

TABLE NO. 360.06a
 HEATING
 mounted from 02/09

Bild-Nr. Ill.No.	Bestell-Nr. Part No.		Benennung	Abm./Bemerk. Dimen./Remarks	Stück Pieces	Denomination
1	031 740		Niederdruckschlauch	1SC16x3210 lg.	1	Oil hose
2	148 858		Verbindungsniessel	M22x1,5x3/4"-16 UNF	2	Connection nipple
4	797 653		Zsb. Ölventil		1	Oil valve ass.
5	011 514	DIN933M8x25	Sechskantschraube		2	Hexagon screw
6	010 044	DIN125A8,4	Scheibe		2	Shim
7	011 935	DIN985M8	Sechskantmutter, selbsts.		2	Hexagon nut, self lock
8	031 739		Niederdruckschlauch	1SC16x1150 lg.	1	Oil hose
9	025 291	DIN7643-15	Hohlschraube	M18x1,5	2	Hollow screw
10	010 395	DIN7603A18x24CU	Dichtring		4	Sealing ring
11	031 741		Niederdruckschlauch	1SC16x3530 lg.	1	Oil hose
15	797 995		Steckergehäuse		1	Connector shell
	797 996		Pin		3	Pin
16	028 624		Einstellb. Winkelstutzen		2	Adjustable male stud elbow
17	152 738		Platte		1	Plate
18	011 511	DIN933M8x20	10.9 Sechskantschraube		2	Hexagon screw

Reifen

Tafel 400.02 Reifen, Zusatzgewichte

Tyres

Table 400.02 Tyres, ballast weights

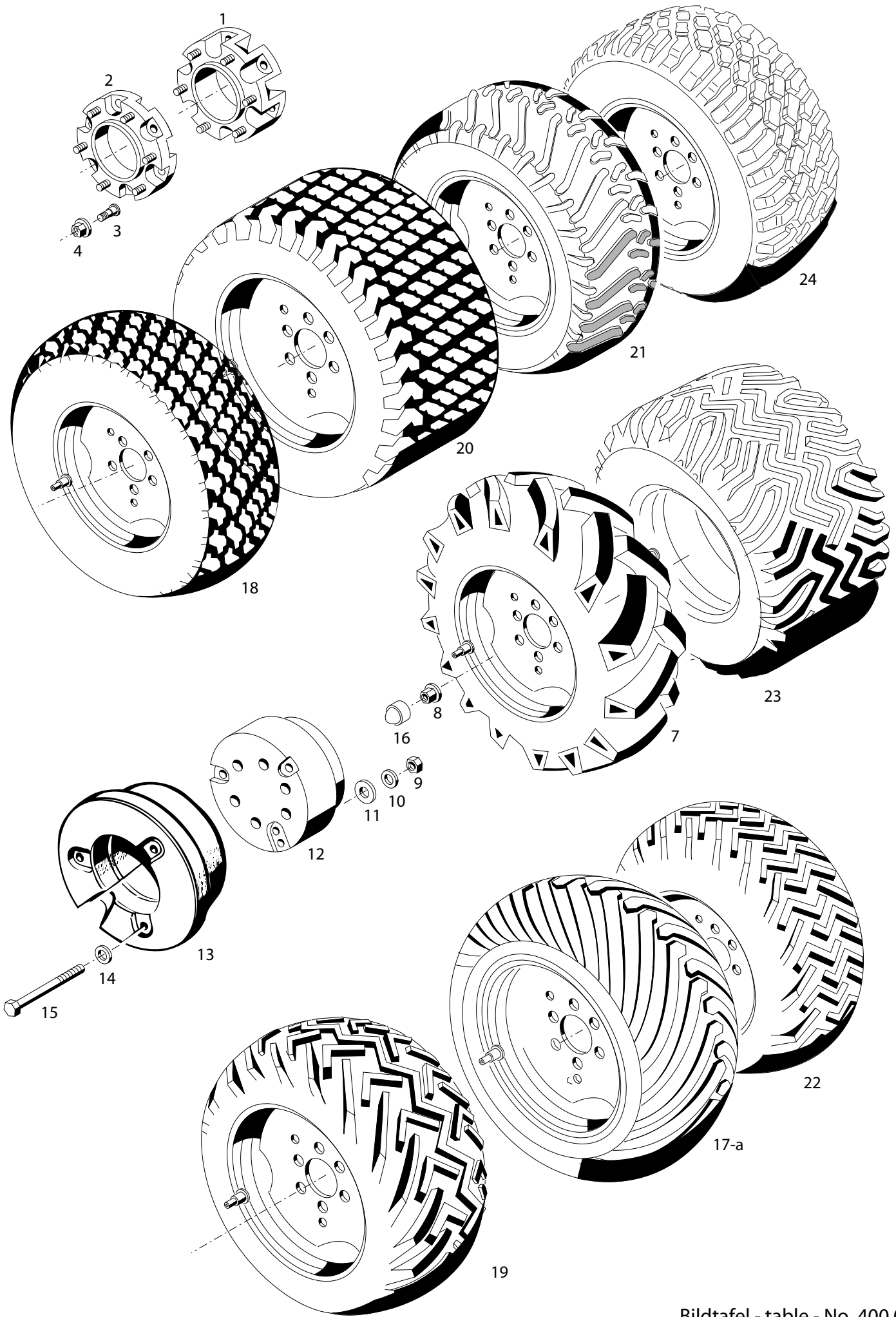

Bildtafel - table - No. 400.02

Bild-Nr. III.No.	Bestell-Nr. Part No.	Benennung	Abm./Bemerk. Dimen./Remarks	Stück Pieces	Denomination
1	<u>5092-3</u>	114 434	<u>ZSB. NABENZWISCHEN- STÜCK</u> 100 mm (mit Teilen 3 und 4)	4	<u>HUB SPACERS CPL.</u> 100 mm (compr. parts 3 and 4)
2	<u>572</u>	114 445	<u>ZSB. NABENZWISCHEN- STÜCK</u> 55 mm (mit Teilen 3 und 4)	4	<u>HUB SPACERS CPL.</u> 55 mm (compr. parts 3 and 4)
3	016 059		Schraubbolzen	20	Screw bolt
4	012 039	DIN74361A14	Kugelbundmutter	20	Spher. collar nut
* 7	<u>4131-14</u>	125 177	<u>ZSB. RAD KPL.</u> (Michelin)	4	<u>WHEEL ASS. CPL.</u>
	022 433		Scheibenrad	4	Wheel rim
	018 982		Ventil	4	Valve
	025 994		Decke (Reifen)	4	Tyre (outer cover)
* 7	<u>422-31-1</u>	142 483	<u>ZSB. RAD KPL.</u> (Pirelli)	4	<u>Wheel ASS. CPL.</u>
	030 013		Scheibenrad	4	Wheel rim
	018 982		Ventil	4	Valve
	030 015		Decke (Reifen)	4	Tyre (outer cover)
* 7	<u>422-31-2</u>	142 667	<u>ZSB. RAD KPL.</u> (Michelin)	4	<u>Wheel ASS. CPL.</u>
	030 013		Scheibenrad	4	Wheel rim
	018 982		Ventil	4	Valve
	025 994		Decke (Reifen)	4	Tyre (outer cover)
* 7	<u>422-31-3</u>	142 668	<u>ZSB. RAD KPL.</u> (Michelin)	4	<u>Wheel ASS. CPL.</u>
	030 013		Scheibenrad	4	Wheel rim
	018 971		Schlauch	4	Valve
	027 172		Decke (Reifen)	4	Tube (outer cover)
* 7	<u>422-31-4</u>	143 047	<u>ZSB. RAD KPL.</u> (Michelin)	4	<u>Wheel ASS. CPL.</u>
	022 433		Scheibenrad	4	Wheel rim
	018 982		Gummiventil	4	Valve
	030 073		Decke (Reifen)	4	Tyre (outer cover)
* 7	<u>422-31-06</u>	148 035	<u>ZSB. RAD KPL.</u> (Michelin)	4	<u>Wheel ASS. CPL.</u>
	022 433		Scheibenrad	4	Wheel rim
	018 982		Gummiventil	4	Valve
	029 579		Decke (Reifen) XM108TL/113A/110B	4	Tyre (outer cover)
* 7	<u>4131-22</u>	128 594	<u>ZSB. RAD KPL.</u>	4	<u>Wheel ASS. CPL.</u>
	022 433		Scheibenrad	4	Wheel rim
	018 971		Schlauch	4	Tube (w. water valve)
	027 172		Decke (Reifen)	4	Tyre (outer cover)

* Bei Bestellungen einzelner Räder muss der Hersteller und die Ausführung links, rechts und Schmal- oder Breitspur angegeben werden.

* When ordering separate wheels please state make and version, i.e. left, right, narrow or wide track.

Für Bereifungen, die nicht im Kraftfahrzeugbrief aufgeführt sind, benötigt man eine TÜV-Abnahme.

Bild-Nr. III.No.	Bestell-Nr. Part No.		Benennung	Abm./Bemerk. Dimen./Remarks	Stück Pieces	Denomination
* 7	<u>422-31-2</u>	142 667	<u>ZSB. RAD KPL.</u> (Michelin)	275/80R18	4	<u>Wheel ASS. CPL.</u>
	030 013		Scheibenrad	9x18 (EPT 25)	4	Wheel rim
	018 982		Ventil	GS 43/16	4	Valve
	025 994		Decke (Reifen)	275/80 R18	4	Tyre (outer cover)
* 7	<u>422-31-3</u>	142 668	<u>ZSB. RAD KPL.</u> (Michelin)	10,5-18 R18 6PR	4	<u>Wheel ASS. CPL.</u>
	030 013		Scheibenrad	9x18 (EPT 25)	4	Wheel rim
	018 971		Schlauch	10,5x18	4	Valve
	027 172		Decke (Reifen)	10,5-18 R18 6PR	4	Tube (outer cover)
* 7	<u>422-31-05</u>	148 119	<u>ZSB. RAD KPL.</u> (Michelin)	340/65 R18	4	<u>Wheel ASS. CPL.</u>
	030 013		Scheibenrad	9x18 (EPT 25)	4	Wheel rim
	018 982		Gummiventil		4	Valve
	030 073		Decke (Reifen)	320/65 R18	4	Tyre (outer cover)
* 7	<u>422-31-07</u>	148 120	<u>ZSB. RAD KPL.</u> (Michelin)	340/65 R18	4	<u>Wheel ASS. CPL.</u>
	030 013		Scheibenrad	9x18 (EPT 25)	4	Wheel rim
	018 982		Gummiventil		4	Valve
	029 579		Decke (Reifen)	340/65 R18	4	Tyre (outer cover)
* 7	<u>422-31-11</u>	151 665	<u>ZSB. RAD KPL.</u> (XMCL)	280/80 R18	4	<u>WHEEL ASS. CPL.</u>
	030 013		Scheibenrad	9x18 (EPT+25)	4	Wheel rim
	018 982		Gummiventil		4	Valve
	031 449		Decke (Reifen)	280/80 R18 8PR XMCL132A	4	Tyre (outer cover)
* 7	<u>422-31-12</u>	151 666	<u>ZSB. RAD KPL.</u> (XMCL)	280/80 R18	4	<u>WHEEL ASS. CPL.</u>
	022 433		Scheibenrad	9x18 (EPT-0)	4	Wheel rim
	018 982		Gummiventil		4	Valve
	031 449		Decke (Reifen)	280/80 R18 8PR XMCL132A	4	Tyre (outer cover)
8	012 039	DIN74361A14	Kugelbundmutter	M14x1,5	20	Spher. collar nut
9	011 590	DIN934M12	Sechskantmutter		6	Hexagon nut
10	010 065	DIN137B12	Federscheibe		6	Lock washer
11	014 878		Scheibe	12,3x30x3	6	Shim
* 12	<u>4134-2</u>	108 179	<u>ZSB. RADZUSATZ- GEWICHT</u> (mit Teilen 9 - 11 u. 14,15)	Ø292; 43 kg	2	<u>WHEEL WEIGHT ASS.</u> (compr. parts 9 - 11 and 14, 15)
* 13	<u>4134-1</u>	108 178	<u>ZSB. RADZUSATZ- GEWICHT</u> (mit Teilen 9 - 11 u. 14,15)	Ø384; 42 kg	2	<u>WHEEL WEIGHT ASS.</u> (compr. parts 9 - 11 and 14,15)
14	014 878		Scheibe	Ø12,3xØ30x3	6	Shim
15	011 120	DIN931M12x120	Sechskantschraube		6	Hexagon screw
16	015 376		Schutzkappe	SW24x19	24	Protection cap

* Bei Bestellungen einzelner Räder muss der Hersteller und die Ausführung links, rechts und Schmal- oder Breitspur angegeben werden.

* When ordering separate wheels please state make and version, i.e. left, right, narrow or wide track.

Für Bereifungen, die nicht im Kraftfahrzeugbrief aufgeführt sind, benötigt man eine TÜV-Abnahme.

Bild-Nr. III.No.	Bestell-Nr. Part No.	Benennung	Abm./Bemerk. Dimen./Remarks	Stück Pieces	Denomination
* 17	<u>4131-11</u> 118 240 023 588 023 587	<u>ZSB. RAD KPL.</u> (Trelleborg) Schlauch Decke	350/60-17.5 T 404 4PR 350/60-17.5 350/60-17.5	4 4 4	<u>WHEEL ASS. CPL.</u> (Trelleborg) Tube Tyre
* 17a	<u>422-31-08</u> 149 186 028 028 021 050 018 982 023 589	<u>ZSB. RAD KPL.</u> (Trelleborg) Decke Scheibenrad Ventil Scheibenrad	400/60-15.5 T 404 132A8 400/60-15.5 ET45 13.00x15,5 TR-415 43GS/16 11.75x17.5	4 4 4 - 4 4	<u>WHEEL ASS. CPL.</u> (Trelleborg) Tyre Wheel rim Valve Wheel rim
* 18	<u>4131-23</u> 128 609 025 713 018 982 027 185	<u>ZSB. RAD KPL.</u> (TERRA) Scheibenrad Gummiventil Decke (Reifen) 33x12.50 - R15C	33x12.50 - R15 6 PR 5/110/160 B2 ET-25 TR-415 43GS/16 WRL AT OWL MS 6PR	4 4 4 4	<u>WHEEL ASS. CPL.</u> (TERRA) Wheel rim Valve Tyre (outer cover)
* 19	<u>4131-8</u> 108 103 022 436 018 965 027 163	<u>ZSB. RAD KPL.</u> (TERRA) Scheibenrad Schlauch (G 3129x15 CW 15) Decke (Reifen)	31x15.50 - 15 6 PR 13 LB x 15 31x15.50-15 8 PR ersetzt 018 934	4 4 4 4	<u>WHEEL ASS. CPL.</u> (TERRA) Wheel rim Tube Tyre (outer cover)
* 20	<u>204-31-03</u> 148 418 025 713 018 982 028 216	<u>ZSB. RAD KPL.</u> Scheibenrad Gummiventil Decke (Reifen) 36x13.50 - 15	36x13.50 - 15 5/110/160 B2 ET-25 TR-415 43GS/16 SOF TRAC 4PR	4 4 4 4	<u>WHEEL ASS. CPL.</u> Wheel rim Valve Tyre (outer cover)
* 20	<u>204-31-01</u> 146 373 030 666 018 982 29 533	<u>ZSB. RAD KPL.</u> Scheibenrad Gummiventil Decke (Reifen) Galaxy R3 Turf Spezial	33/18LL-16.1 W16Cx16.1 ET-65 TR-415 43GS/16 33/18LL-16.1	4 4 4 4	<u>WHEEL ASS. CPL.</u> Wheel rim Valve Tyre (outer cover)
* 21	<u>203-31-1</u> 135 663 026 734 025 757 029 063 018 981	<u>ZSB. RAD KPL.</u> (Avon) Scheibenrad Decke (Reifen) (31x11.50-15 4PR Avon) Decke (Reifen) (31x11.50R15 4PR) Ventil	31x11.50-15 4PR 8 LB x 15H2; ET 20 Trelleborg nicht mehr lieferbar Wrangler MT-C GS 49/11,5	- 4 - 4 - 4 - 4 - 4	<u>WHEEL ASS. CPL.</u> (Avon) Wheel rim Tyre (outer cover) Tyre (outer cover) Valve
* 22	<u>4131-18</u> 128 575 022 436 018 965 027 402	<u>ZSB. RAD KPL.</u> (TERRA) Scheibenrad Schlauch (G 3129x15 CW 15) Decke (Reifen) T412	33x15.50 - 1576PR 6 PR 13 LB x 15 33x15.50-15 6 PR	4 4 4 4	<u>WHEEL ASS. CPL.</u> (TERRA) Wheel rim Tube Tyre (outer cover)

* Bei Bestellungen einzelner Räder muss der Hersteller und die Ausführung links, rechts und Schmal- oder Breitspur angegeben werden.

* When ordering separate wheels please state make and version, i.e. left, right, narrow or wide track.

Für Bereifungen, die nicht im Kraftfahrzeugbrief aufgeführt sind, benötigt man eine TÜV-Abnahme.

Bild-Nr. III.No.	Bestell-Nr. Part No.	Benennung	Abm./Bemerk. Dimen./Remarks	Stück Pieces	Denomination
* 23	<u>204-31-02</u> 147 641	<u>ZSB. RAD KPL.</u> (Conti)	425/15R17 134G	4	<u>WHEEL ASS. CPL.</u> (TERRA)
	030 877	Scheibenrad	ET-30 110/160/5	4	Wheel rim
	018 982	Gummiventil	TR-415 43GS/16	4	Valve
	030 876	Decke (Reifen) Ground 134G	33x15.50-15 6 PR	4	Tyre (outer cover)
<hr style="border-top: 1px dashed black;"/>					
* 24	<u>204-31-04</u> 151 242	<u>ZSB. RAD KPL.</u> (Cooper Durango Radial)	31x11.50-R15 4PR	4	<u>WHEEL ASS. CPL.</u> (Avon)
	031 385	Scheibenrad	110/160/5B1 ET-50	4	Wheel rim
	029 063	Decke (Reifen) (31x11.50R15 4PR)		4	Tyre (outer cover)
	018 982	Ventil	GS 43/16	4	Valve

* Bei Bestellungen einzelner Räder muss der Hersteller und die Ausführung links, rechts und Schmal- oder Breitspur angegeben werden.

* When ordering separate wheels please state make and version, i.e. left, right, narrow or wide track.

Für Bereifungen, die nicht im Kraftfahrzeugbrief aufgeführt sind, benötigt man eine TÜV-Abnahme.

- Tafel 420.08** **Zusatzteile Ausführung BUND
Typ 204-34-89**
- Tafel 420.10** **Zapfwellengetriebe vorn Typ 204-62-01
Zapfwellengetriebe vorn Typ 204-62-02
Antriebsstrang vorn**
- Tafel 420.12** **Schutzblech für Grundrahmen Typ 204-34-38**
- Tafel 420.14** **Zapfwellengetriebe hinten Typ 204-62-03
Antriebsstrang hinten**
- Tafel 420.16** **Kotflügel Typ 204-34-23**
- Tafel 420.17** **Kotflügel Typ 204-34-22**
- Tafel 420.18** **Kotflügelverbreiterung Typ 204-34-25/-26/-27/-28**
- Tafel 420.19** **Kotflügel - Schmalspur Typ 204-34-24**
- Tafel 420.20** **Geräte-Verstellpumpe Typ 204-80-30
Verstellpumpe, Steckkupplungen
Kabelsatz Geräte-Kodierung Typ 204-80-72**
- Tafel 420.22** **Leitungssatz vorn Typ 204-80-18
für Geräte-Verstellpumpe
Kabelsatz Geräte-Kodierung Typ 204-80-72**

Table 420.08	Accessories German federal armed forces type 204-34-89
Table 420.10	Support P.T.O. drive front type 204-62-01 Support P.T.O. drive front type 204-62-02 Drive strand in front
Table 420.12	Shield for Basic frames type 204-34-38
Table 420.14	Support P.T.O. drive rear type 204-62-03 Drive strand in rear
Table 420.16	Fender type 204-34-23
Table 420.17	Fender type 204-34-22
Table 420.18	Fender extension type 204-34-25/-26/-27/-28
Table 420.19	Fender - small type 204-34-24
Table 420.20	Adjustable accessories hydr. pump type 204-80-30 Variable capacity hydr. pump, hydraulic couplings Cable set for equipment coding type 204-80-72
Table 420.22	Pipes kit front type 204-80-18 for adjustable hydr. pump Cable set for equipment coding type 204-80-72

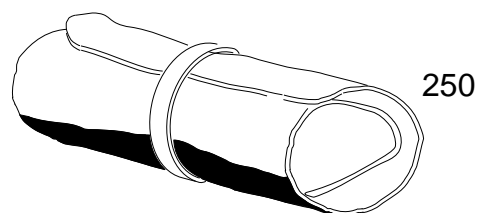
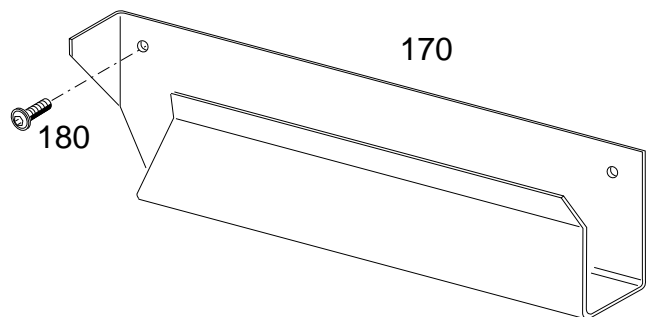
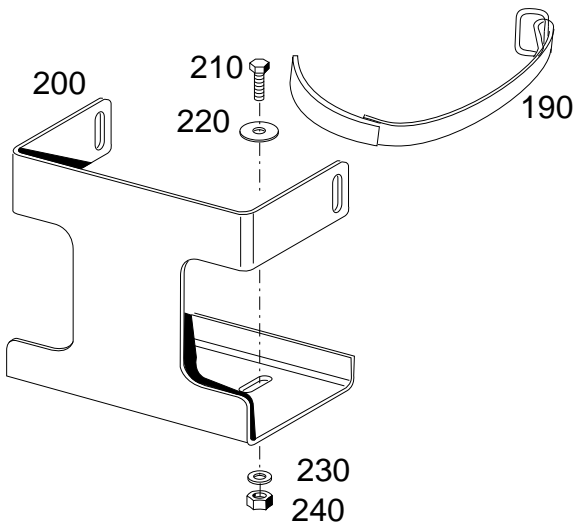
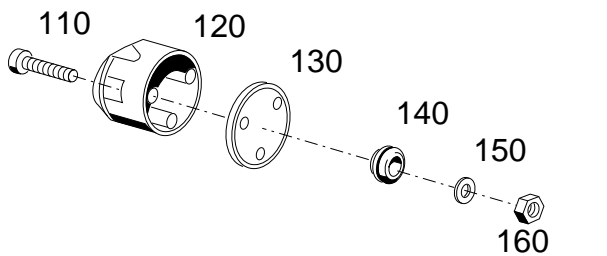
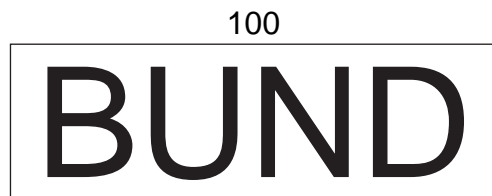
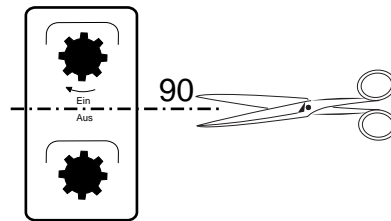
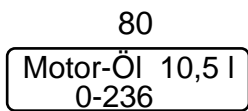
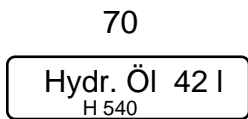
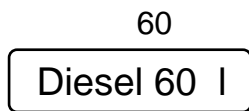
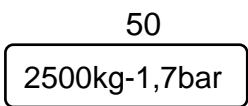
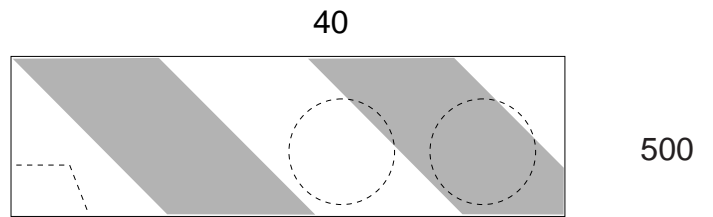
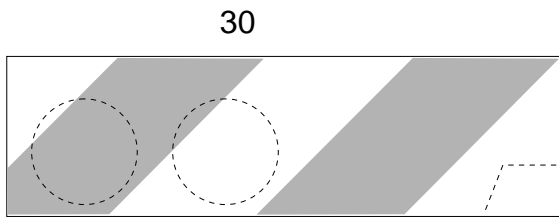
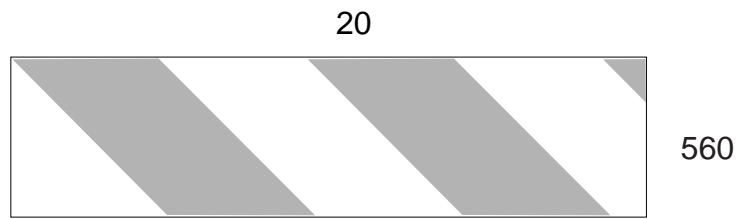
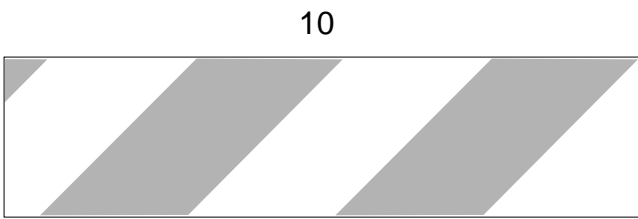

Bildtafel - table - No. 420.08

C400-010.08.ai

02.12.04

149 220

Bild-Nr. Ill.No.	Bestell-Nr. Part No.		Benennung	Abm./Bemerk. Dimen./Remarks	Stück Pieces	Denomination
	<u>204-34-89</u> 149 220		<u>ZUSATZTEILE BUNDESWEHR</u> (best. aus Teilen der Tafel 420.08)		1	<u>ACCESSORIES</u> <u>GERMAN FEDERAL</u> <u>ARMED FORCES</u> (cons of table 420.08)
10	138 122		Warnfolie links (141x564)	an Pritsche hinten	1	Warning foil LH
20	138 123		Warnfolie rechts (141x564)	an Pritsche hinten	1	Warning foilRH
30	149 430		Warnfolie rechts (141x500)	an Oberlenkerbock	1	Warning foilRH
40	149 431		Warnfolie links (141x500)	an Oberlenkerbock	1	Warning foil LH
50	149 428		Klebeschild	1380kg-2,2 bar	4	Sticker
60	138 393		Klebeschild	Diesel 60 L	1	Sticker
70	149 429		Klebeschild	Hydr. Öl 42 l	1	Sticker
80	149 427		Klebeschild	Motoröl 10,5	1	Sticker
90	019 841		Schaltschild	Zapfw. Ein-Aus unteren Teil des Schildes abschneiden	2	Sticker
100	145 590		Klebeschild	BUND, 229x69	2	Sticker
110	010 019	DIN84M5x30	Zylinderschraube		3	Cheese head screw
120	012 015	DIN72577-A7	Steckdose		1	Plug socket
130	138 124		Dichtung		1	Gasket
140	014 775		Gummitülle		1	Rubber sleeve
150	010 061	DIN137B5	Federscheibe		3	Lock washer
160	011 576	DIN934M5	Sechskantmutter		3	Hexagon nut
170	129 270		Halteblech (wird bei Montage gekürzt)	465 lg.	1	Support plate
180	031 078		Linse-Flachkopfschraube		2	Cheese head screw
190	027 886		Riemen		1	Reimen
200	149 432		Halter für Verbandkasten		1	Holder
210	024 273	DIN933M6x35	Sechskantschraube		2	Hexagon screw
220	010 464	DIN9021A6,4	Scheibe		2	Shim
230	011 742	DIN137B6	Federscheibe		2	Lock washer
240	011 577	DIN934M6	Sechskantmutter		2	Hexagon nut
250	147 352		Werkzeugtasche		1	Tool kit

HOLDER M480

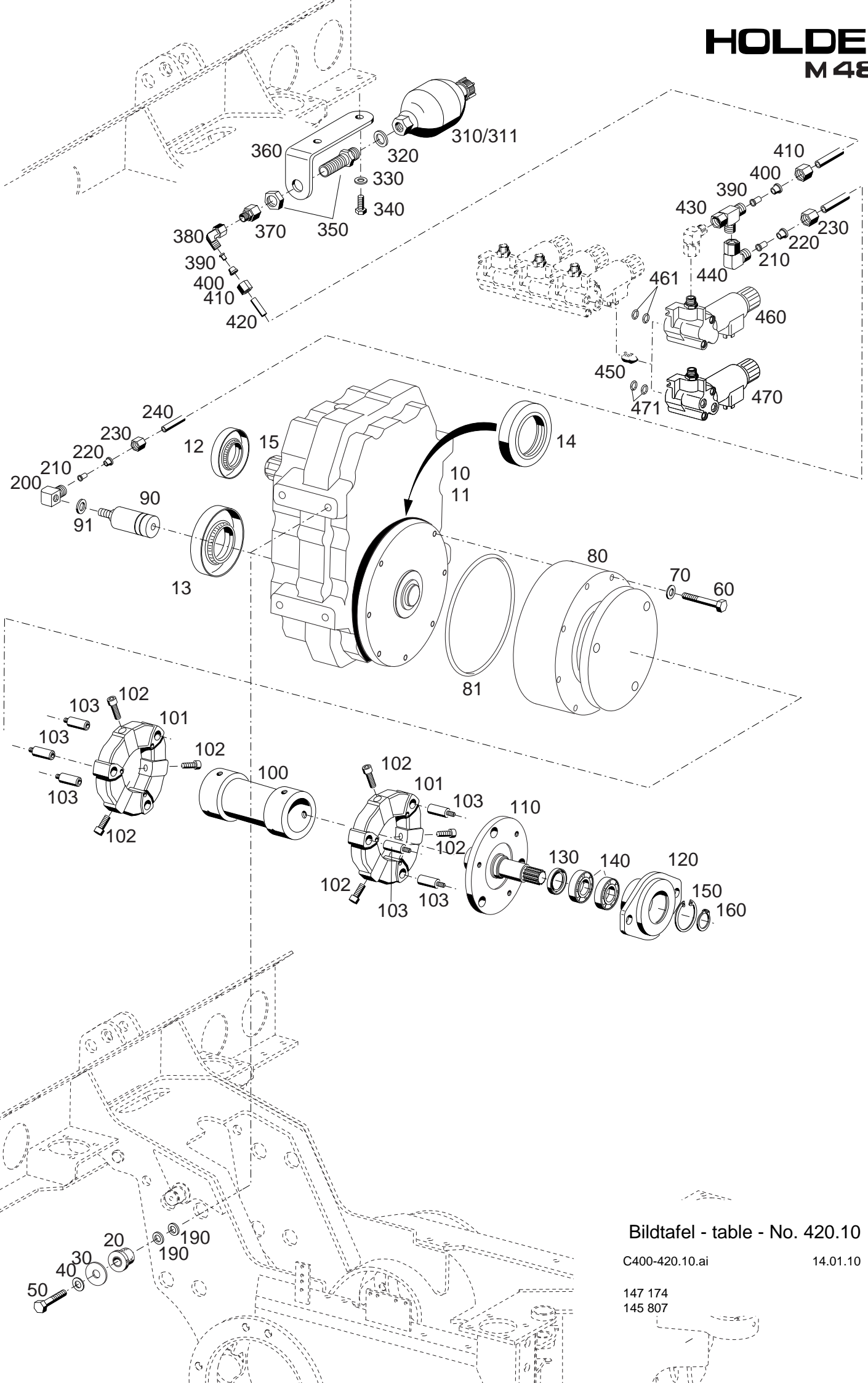

Bildtafel - table - No. 420.10

C400-420.10.ai

14.01.10

147 174
145 807

BILDTAFEL NR. 420.10
ZAPFWELLENGETRIEBE VORN TYP 204-62-01
ZAPFWELLENGETRIEBE VORN TYP 204-62-02
ANTRIEBSSTRANG VORN

TABLE NO. 420.10
SUPPORT P.T.O. DRIVE FRONT TYPE 204-62-01
SUPPORT P.T.O. DRIVE FRONT TYPE 204-62-02
DRIVE STRAND IN FRONT

Bild-Nr. III.No.	Bestell-Nr. Part No.		Benennung	Abm./Bemerk. Dimen./Remarks	Stück Pieces	Denomination
	<u>204-62-01</u>	145 807	<u>ZSB. ZAPFWELLENGETRIEBE</u> <u>VORN 1000U/min</u> (best. aus Teilen der Tafel 400.10 u. Teile 230 u. 300 der Tafel 230.02)		1	P.T.O. gearbox (cons of parts on Table 400.10 with parts 230 a. 300 on Table 230.02)
	<u>204-62-02</u>	147 174	<u>ZSB. ZAPFWELLENGETRIEBE</u> <u>VORN 540U/min</u> (best. aus Teilen der Tafel 400.10 u. Teile 230 u. 300 der Tafel 230.02)		1	P.T.O. gearbox (cons of parts on Table 400.10 with parts 230 a. 300 on Table 230.02)
10	145 533		Zapfwellengetriebe	1000U/min	1	P.T.O. gearbox
11	145 534		Zapfwellengetriebe	540U/min	1	P.T.O. gearbox
12	010 667	DIN3760A35x72x10	Wellendichtring		1	Sealing ring
13	797 637	DIN3760A50x90x10	Wellendichtring		1	Sealing ring
14	797 827	DIN3760A55x80x10	Wellendichtring		1	Sealing ring
15	798 129		Profilwelle	f. 145 534	1	Spline shaft
20	136 319		Gummipuffer	44,5x13x25,4	8	Rubberpuffer
30	023 415		Scheibe	Ø13,5x49x5	8	Shim
40	010 065	DIN137B12	Federscheibe		8	Lock washer
50	011 366	DIN933M12x55	Sechskantschraube		8	Hexagon screw
60	023 815	DIN931M8x80	Sechskantschraube		8	Hexagon screw
70	010 063	DIN137B8	Federscheibe		8	Lock washer
80	145 532		Hydr. gesteuerte Einscheibentrockenkupplung		1	Hydraulically steered a disk drying clutch
81	797 972		Runddichtring		1	O ring
90	147200		Einführung (mit Teil 91)		1	Introduction
91	030 342	DIN7603A10x16	Dichtring		1	Sealing ring
100	148 602		Zsb. Kupplung (best. aus Teilen 100 – 103)	Ersetzt 145 795	1	Clutch (cons. of parts 100 – 103)
101	148 139		Zsb. Gummielement (mit Teilen 102 und 103)		2	Rubber element (With parts 102 – 103)
102	030 982		Zylinderschraube	M14x40	6	Cheese head screw
103	030 983		Steckbolzen		6	Locking pin
110	145 799		Zsb. Flansch		1	Flange
120	140 219		Zwischenflansch		1	Intermedia flange
130	030 614		Wellendichtring		1	Sealing ring
140	010 267	DIN625-6206	Rillenkugellager		2	Grooved ball bearing
150	010 164	DIN472-62x2	Sicherungsring		1	Circlip
160	010 144	DIN471-30x1,5	Sicherungsring		1	Circlip
190	010 087	DIN433-13	Scheibe		16	Shim
200	030 932		Winkelstutzen	M16x1,5/M10x1	1	Elbow connection
210	028 979		Einsteckhülse	E8-10/6	2	Case
220	029 527		Profilring		2	Profile ring
230	029 526		Überwurfmutter	M16x1,5	2	Lock nut
240	030 939 <u>149 423</u>		Druckrohr <u>BS. VERZÖGERUNGS-</u> <u>SCHALTUNG FÜR</u> <u>ZAPFWELLE</u> (best aus Teilen 310-470)	1270 lang Serienmäßig ab 01.01.06	1 1	Pressure pipe <u>KIT FOR DELAY</u> <u>CIRCUIT FOR</u> <u>P.T.O. GEARBOX</u> (Cons. of parts 310-470)

BILDTAFEL NR. 420.10
ZAPFWELLENGETRIEBE VORN TYP 204-62-01
ZAPFWELLENGETRIEBE VORN TYP 204-62-02
ANTRIEBSSTRANG VORN

TABLE NO. 420.10
SUPPORT P.T.O. DRIVE FRONT TYPE 204-62-01
SUPPORT P.T.O. DRIVE FRONT TYPE 204-62-02
DRIVE STRAND IN FRONT

Bild-Nr. Ill.No.	Bestell-Nr. Part No.		Benennung	Abm./Bemerk. Dimen./Remarks	Stück Pieces	Denomination
310	149 426		Membranspeicher	eingebaut bis 01/10 ersetzt durch 153 336	1	Chamber
311	153 336		Membranspeicher	eingebaut ab 02/10	1	Chamber
320	010 395	DIN7603A18x24	Dichtring		1	Gasket ring
330	010 063	DIN137B8	Federscheibe		2	Lock washer
340	011 511	DIN933M8x20	Sechskantmutter		2	Hexagon nut
350	029 786		Ger. Schottstutzen		1	Bulkhead coupling
360	149 424		Halter		1	Holder
370	031 153		Reduzierstutzen	12/10	1	Reducing fitting
380	029 460		Einstellb. Winkelverschr.	f. Ø10 M16x1,5	1	Adjustable angle socket
390	028 979		Einsteckhülse	E8-10/6	2	Case
400	029 527		Profilring		2	Profile ring
410	029 526		Überwurfmutter	M16x1,5	2	Lock nut
420	031 195		Druckrohr	10x2x1200 lang	1	Pressure pipe
430	030 976		Einstellb. L-Stutzen	f.Ø10; M16x1,5	1	Adjustable L union
440	029 460		Einstellb. Winkelverschr.	f. Ø10 M16x1,5	1	Adjustable angle socket
450	031 151		Düse	für Teil 460 wenn nur Frontzapfwelle eingebaut wird oder in Teil 470 wenn Front und Heckzapfwelle montiert wird	1	Nozzle
460	149 833		Abschlussblock	beim Einbau ohne Heckzapfwelle	1	Valve
461	797 804		Runddichtring	Ø8,4x2,4	2	O ring
470	149 421		Zwischenblock	beim Einbau mit Front und Heckzapf- welle	1	Valve
471	797 804 149 908		Runddichtring Einbauhinweis für Bausatz 149 423	Ø8,4x2,4	2	O ring
					1	Mounting instructions for extension kit 149 423
	149 906		Einbauzeichnung		1	Installationsplan

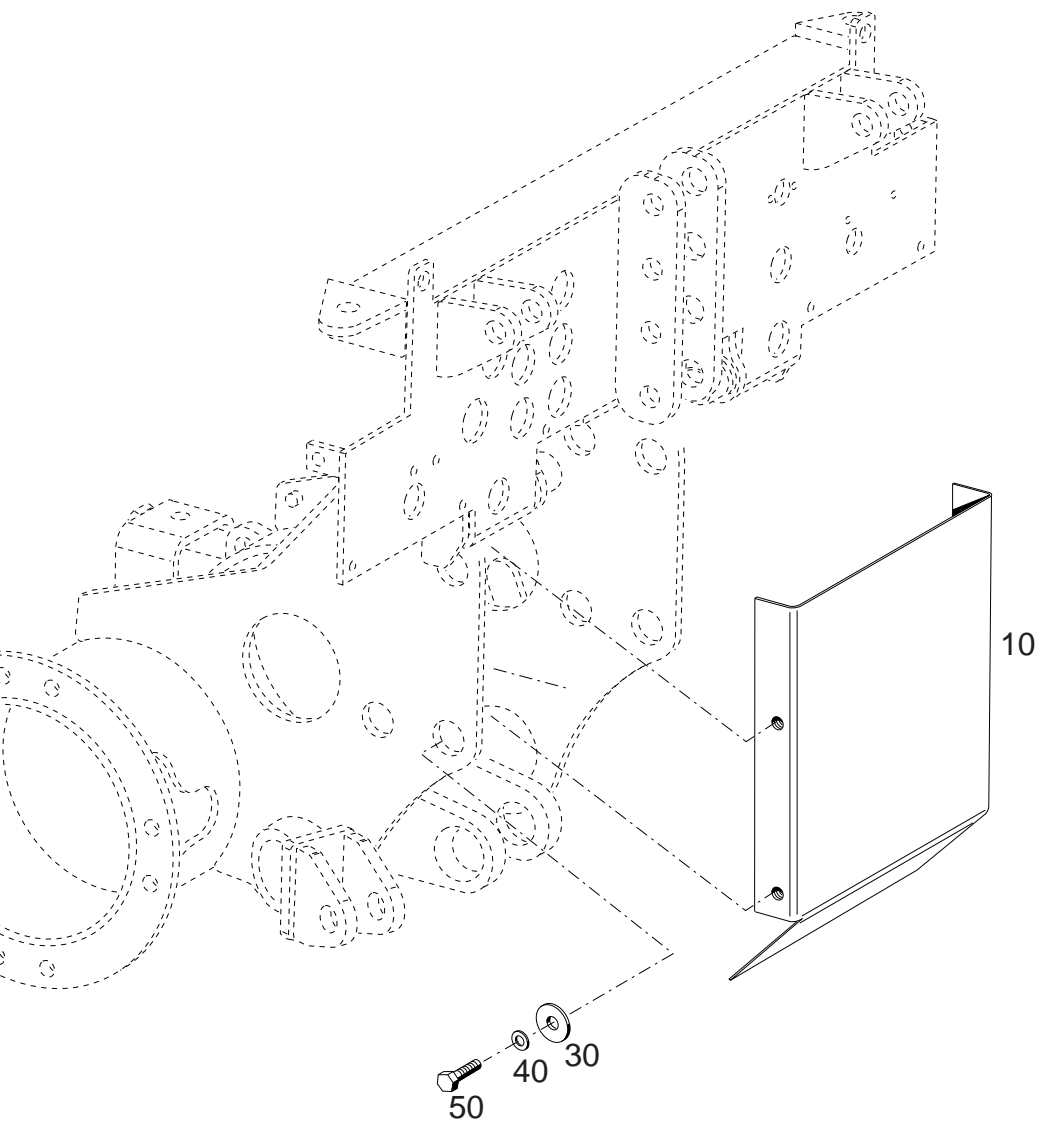

Bildtafel - table - No. 420.12

BILDTAFEL NR. 420.12
SCHUTZBLECH FÜR GRUNDRAHMEN
TYP 204-34-38

TABLE NO. 420.12
SHIELD FOR BASIC FRAMES
TYPE 204-34-38

Bild-Nr. Ill.No.	Bestell-Nr. Part No.	Benennung	Abm./Bemerk. Dimen./Remarks	Stück Pieces	Denomination
	<u>204-34-38</u> 149 181	<u>BAUSATZ SCHUTZBLECH FÜR GRUNDRAHMEN</u> (best. aus Teilen 10 - 50)		1	<u>SHIELD FOR BASIC FRAMES</u> (cons. of parts 10 - 50)
10	148 450	Schutzblech		1	Shield
30	023 415	Scheibe	Ø13,5x49x5	4	Shim
40	010 065 DIN137B12	Federscheibe		4	Lock washer
50	011 539 DIN933M12x25	Sechskantschraube		4	Hexagon screw

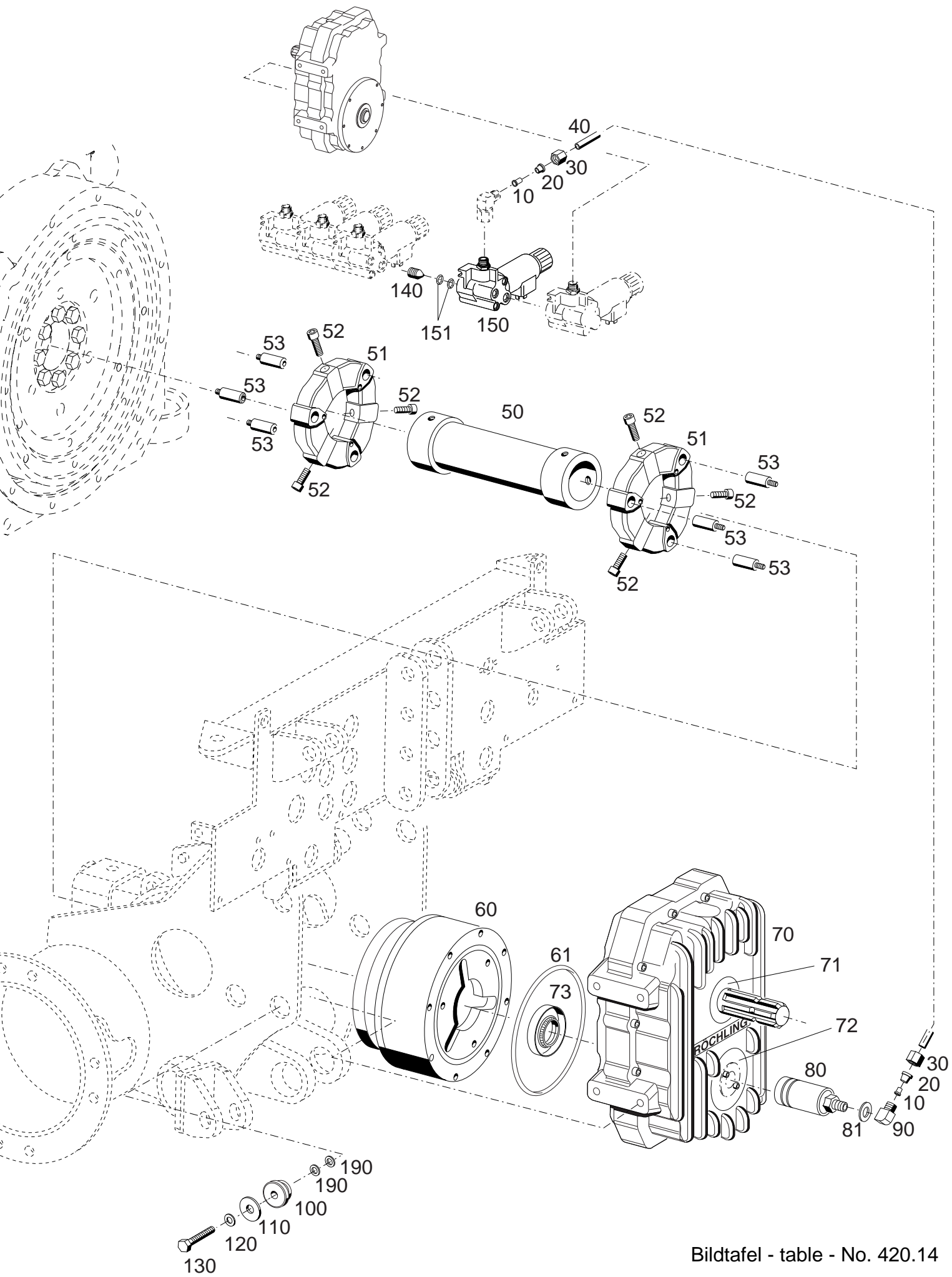

Bildtafel - table - No. 420.14

Bild-Nr. Ill.No.	Bestell-Nr. Part No.	Benennung	Abm./Bemerk. Dimen./Remarks	Stück Pieces	Denomination
	<u>204-62-03</u> 147 173	<u>ZSB. ZAPFWELLENGETRIEBE HINTEN 540U/min</u> (best. aus Teilen der Tafel 400.14 und Teilen 230 u. 300 der Tafel 230.02)		1	P.T.O. gearbox (cons of parts on Table 400.10 with parts 230 a. 300 on Table 230.02)
10	028 979	Einsteckhülse	E8-10/6	2	Case
20	029 527	Profiling		2	Profile ring
30	029 526	Überwurfmutter	M16x1,5	2	Lock nut
40	031 024	Druckrohr	3200 lang	1	Pressure pipe
50	148 603	Zsb. Kupplung (best. aus Teilen 50 – 53)	ersetzt 145 796	1	Clutch (cons. of parts 50 – 53)
51	148 139	Zsb. Gummielement (mit Teilen 52 und 53)		2	Rubber element (With parts 52 – 53)
52	030 982	Zylinderschraube	M14x40	6	Cheese head screw
53	030 983	Steckbolzen		6	Locking pin
60	145 532	Hydr. Gesteuerte Einscheibentrockenkupplung		1	Hydraulically steered a disk drying clutch
61	797 972	Runddichtring		1	O ring
70	145 535	Zapfwellengetriebe	540U/min	1	P.T.O. gearbox
71	010 667	DIN3760A35x72x10 Wellendichtring		1	Sealing ring
72	797 637	DIN3760A50x90x10 Wellendichtring		1	Sealing ring
73	797 827	DIN3760A55x80x10 Wellendichtring		1	Sealing ring
80	147200	Einführung (mit Teil 81)		1	Introduction
81	030 342	DIN7603A10x16 Dichtring		1	Sealing ring
90	030 932	Winkelstutzen	M16x1,5/M10x1	1	Elbow connection
100	136 319	Gummipuffer	44,5x13x25,4	8	Rubberpuffer
110	023 415	Scheibe	Ø13,5x49x5	8	Shim
120	010 065	DIN137B12 Federscheibe		8	Lock washer
130	011 366	DIN933M12x55 Sechskantschraube		8	Hexagon screw
140	031 151	Düse	Eingebaut ab01.01.06 für Teil 150 wenn Frontzapfwelle eingebaut ist	1	Nozzle
150	149 421	Zwischenblock	Eingebaut ab01.01.06 beim Einbau mit Front und Heckzapf- welle Beim Einbau ohne Front- zapfwelle wird anstatt Teil 149 421 Abschlussblock 149833 montiert	1	Valve
	149 908	Einbauhinweis für Bausatz 149 423		1	Mounting instructions for extension kit 149 423
151	797 804	Runddichtring	Ø8,4x2,4	2	O ring
190	010 087	DIN433-13 Scheibe		16	Shim

HOLDER M480

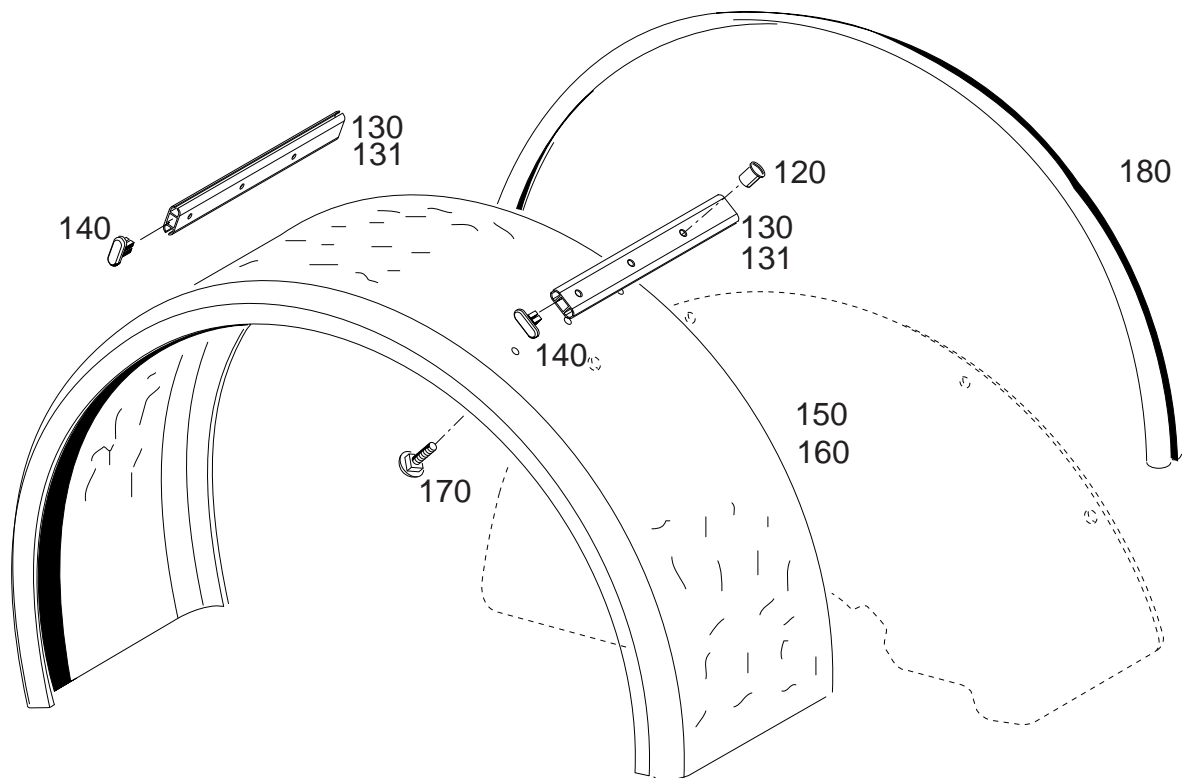
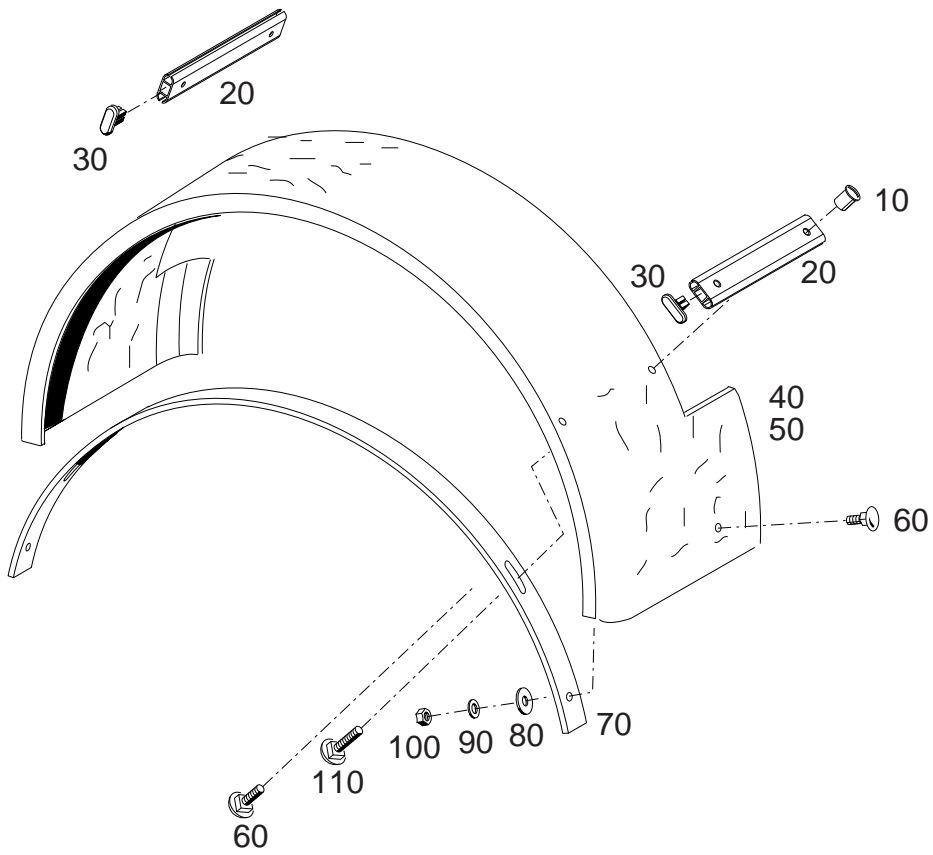

Bildtafel - table - No. 420.16

C400-420.16.ai

01.07.10

150 943

Bild-Nr. Ill.No.	Bestell-Nr. Part No.		Benennung	Abm./Bemerk. Dimen./Remarks	Stück Pieces	Denomination
	<u>204-34-23</u> 150 943		<u>KOTFLÜGEL SCHMAL</u> (best. aus Teil 10-160)	410 mm Ersetzt 204-34-21	1	<u>FENDER SMALL</u> (cons. of part 10-170)
10	030 889		Hülsenmutter		8	Case nut/mother
20	147 397		Befestigungsschiene	270 lang	4	Mounting rail
30	030 888		Endstopfen		4	Final plug
40	147 873		Kotflügel links	410 breit	1	Fender left
50	147 874		Kotflügel rechts	410 breit	1	Fender right
60	031 065	DIN603M6x16	Flachrundschaube		8	Brazier head screw
70	147 878		Verstärkung		2	Reinforcement
80	010 464	DIN9021B6,4	Scheibe		4	Shim
90	011 742	DIN137B6	Federscheibe		4	Lock washer
100	025 057	DIN985M6	Sechskantmutter		4	Hexagon nut
110	025 013	DIN603M6x20	Flachrundschaube		4	Brazier head screw
120	030 889		Hülsenmutter		12	Case nut/mother
130	150 841		Befestigungsschiene	360 lang, eingebaut bis 08/10	4	Mounting rail
131	147 398		Befestigungsschiene	380 lang, eingebaut ab 09/10	4	Mounting rail
140	030 888		Endstopfen		4	Final plug
150	150 832		Kotflügel links	410 breit	1	Fender left
160	150 831		Kotflügel rechts	410 breit	1	Fender right
170	031 065	DIN603M6x16	Flachrundschaube		12	Brazier head screw
180	031 364		Abdichtprofil	27x15x1500	2	Sealing profile

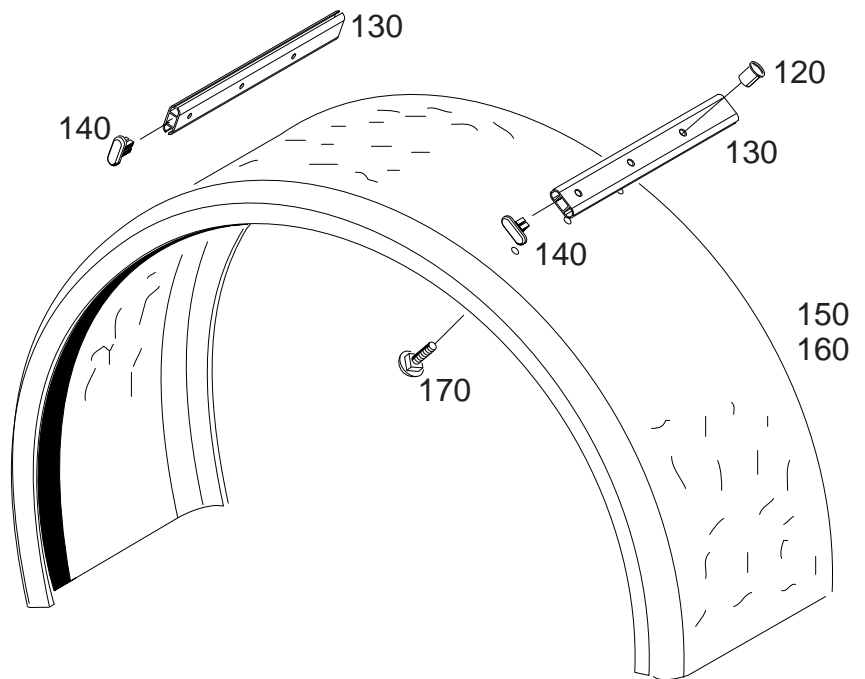
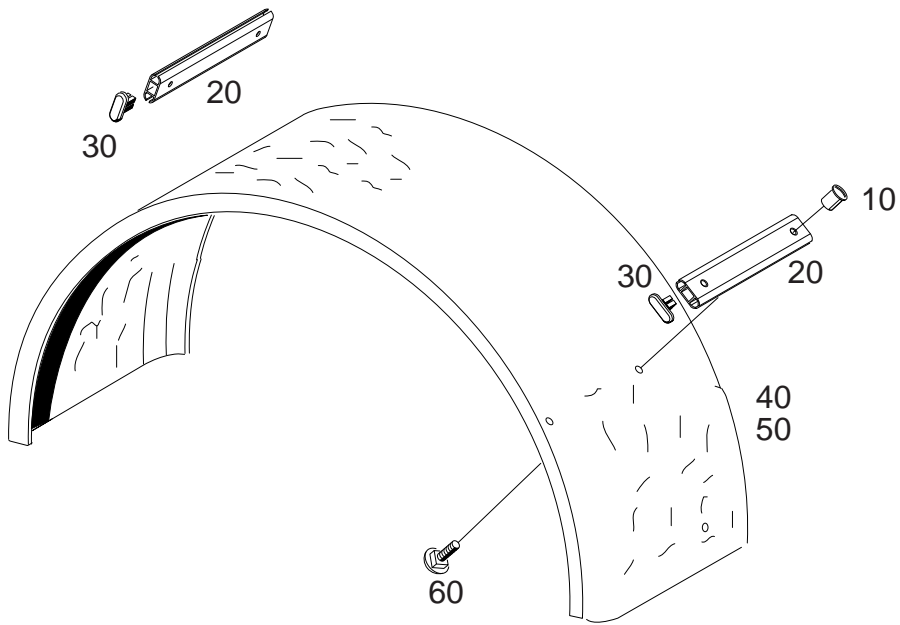

Bildtafel - table - No. 420.17

C400-420.17.ai

02.10.06

150 942

Bild-Nr. Ill.No.	Bestell-Nr. Part No.		Benennung	Abm./Bemerk. Dimen./Remarks	Stück Pieces	Denomination
	<u>204-34-22</u> 150 942		<u>KOTFLÜGEL BREIT</u> (best. aus Teil 10-170)	410 mm Ersetzt 204-34-21	1	<u>FENDER BROADLY</u> (cons. of part 10-170)
10	030 889		Hülsenmutter		8	Case nut/mother
20	147 397		Befestigungsschiene	270 lang	4	Mounting rail
30	030 888		Endstopfen		4	Final plug
40	150 836		Kotflügel Links		1	Fender left
50	149 079		Kotflügel rechts		1	Fender right
60	031 065	DIN603M6x16	Flachrundschraube		8	Brazier head screw
120	030 889		Hülsenmutter		12	Case nut/mother
130	147 398		Befestigungsschiene	380 lang	4	Mounting rail
140	030 888		Endstopfen		4	Final plug
150	150 832		Kotflügel links		1	Fender left
160	150 831		Kotflügel rechts		1	Fender right
170	031 065	DIN603M6x16	Flachrundschraube		12	Brazier head screw

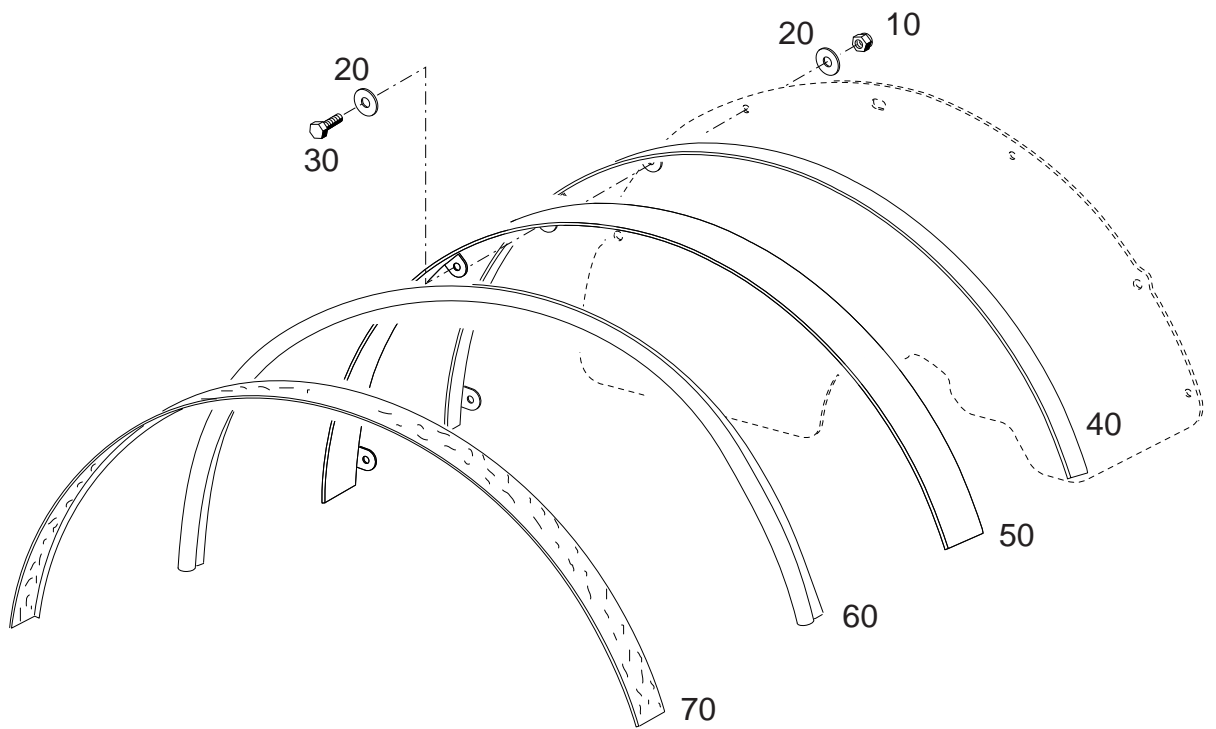

BILDTAFEL NR. 420.18

KOTFLÜGELVERBREITERUNG TYP 204-34-25
 KOTFLÜGELVERBREITERUNG TYP 204-34-26
 KOTFLÜGELVERBREITERUNG TYP 204-34-27
 KOTFLÜGELVERBREITERUNG TYP 204-34-28

TABLE NO. 420.18

FENDER EXTENSION TYPE 204-34-25
 FENDER EXTENSION TYPE 204-34-26
 FENDER EXTENSION TYPE 204-34-27
 FENDER EXTENSION TYPE 204-34-28

Bild-Nr. III.No.	Bestell-Nr. Part No.	Benennung	Abm./Bemerk. Dimen./Remarks	Stück Pieces	Denomination
<u>204-34-25</u>	148 854	<u>KOTFLÜGELVERBREI- TERUNG</u> (best. aus Teil 10-30, 50 und 70)		1	<u>FENDER EXTENSION</u> (cons. of part 10-30, 50 and 70)
<u>204-34-26</u>	148 855	<u>KOTFLÜGELVERBREI- TERUNG</u> (best. aus Teil 10-40 und 70)		1	<u>FENDER EXTENSION</u> (cons. of part 10-40 and 70)
<u>204-34-27</u>	148 856	<u>KOTFLÜGELVERBREI- TERUNG</u> (best. aus Teil 10-30, 50 und 60)		1	<u>FENDER EXTENSION</u> (cons. of part 10-30, 50 and 60)
<u>204-34-28</u>	148 857	<u>KOTFLÜGELVERBREI- TERUNG</u> (best. aus Teil 10-40, und 60)		1	<u>FENDER EXTENSION</u> (cons. of part 10-40, and 60)
10	025 057	DIN985M6	Sechskantmutter	12	Hexagon nut
20	010 464	DIN9021B6,4	Scheibe	12	Shim
30	030 229	DIN933M6x16	Sechskantschraube	12	Brazier head screw
40	148 832		Radabdeckung schmal	2	Wheel cover narrowly
50	148 829		Radabdeckung breit	2	Wheel cover broadly
60	027 905-1418		Metallklammerprofil	2	Metal clip profile
70	025 281-1418		Abdichtprofil	2	Sealing profile

HOLDER M480

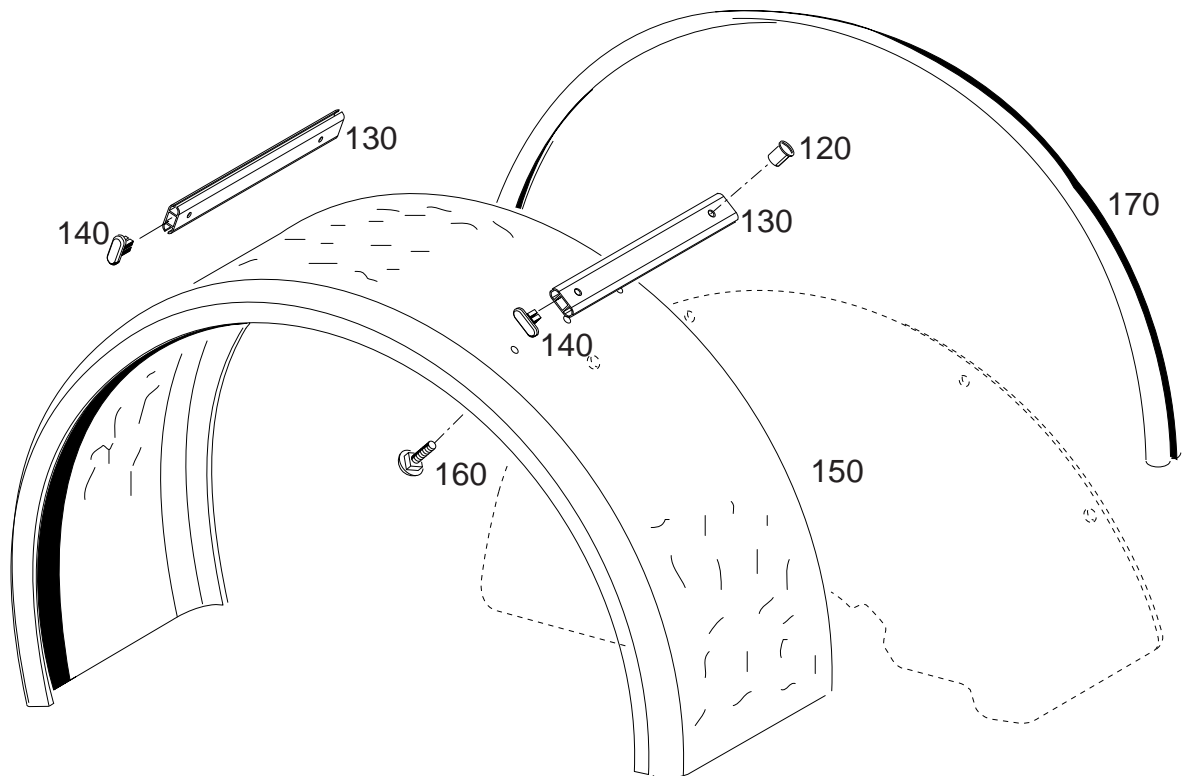
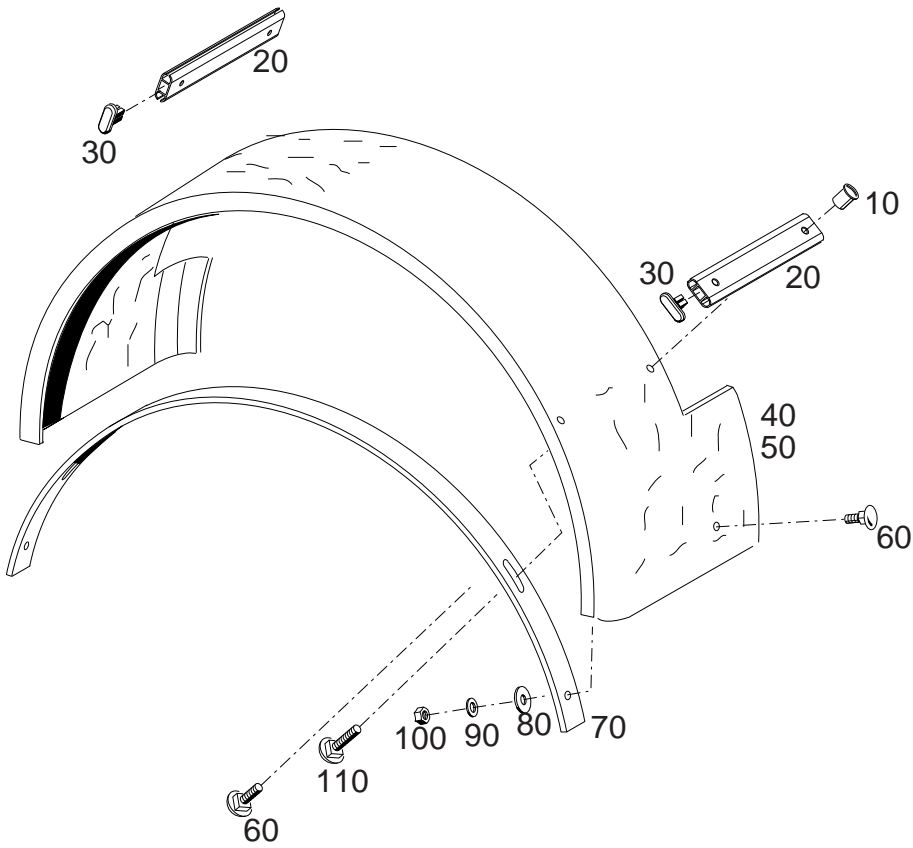

Bildtafel - table - No. 420.19

C400-420.19.ai

19.01.11

154 706

BILDTAFEL NR. 420.19
KOTFLÜGEL TYP 204-34-24
SCHMALSPUR

TABLE NO. 420.19
FENDER CPL TYPE 204-34-24
SMALL

Bild-Nr. Ill.No.	Bestell-Nr. Part No.		Benennung	Abm./Bemerk. Dimen./Remarks	Stück Pieces	Denomination
	<u>204-34-24</u>	154 706	<u>KOTFLÜGEL KPL.</u> <u>SCHMALSPUR</u> (best. aus Teil 10-170)			<u>FENDER CPL.</u> <u>SMALL</u> (cons. of part 10-170)
10	030 889		Hülsenmutter	M6x15	8	Case nut
20	149 661		Befestigungsschiene	200 lang	4	Mounting rail
30	030 888		Endstopfen		4	Final plug
40	153 186		Kotflügel vo. links		1	Rear fender le.
50	153 187		Kotflügel vo. rechts		1	Rear fender ri.
60	031 065	DIN603M6x16	Flachrundschraube		8	Brazier head screw
70	147 878		Verstärkung	3x40x1200	2	Reinforcing
80	010 464	DIN9021-B6,4	Scheibe		4	Shim
90	011 742	DIN137B6	Federscheibe		4	Lock washer
100	025 057	DIN985M6	Sicherungsmutter		4	Lock nut
110	025 013	DIN603M6x20	Flachrundschraube		4	Brazier head screw
120	030 889		Hülsenmutter	M6x15	12	Case nut
130	147 397		Befestigungsschiene	17x44x270	4	Mounting rail
140	030 888		Endstopfen		4	Final plug
150	154 523		Kotflügel hi. re.+li.		2	Fender ri.+le.
160	031 065	DIN603M6x16	Flachrundschraube		12	Brazier head screw
170	031 364		Komb. Abdichtprofil	1000 lg.	2	Sealing profile

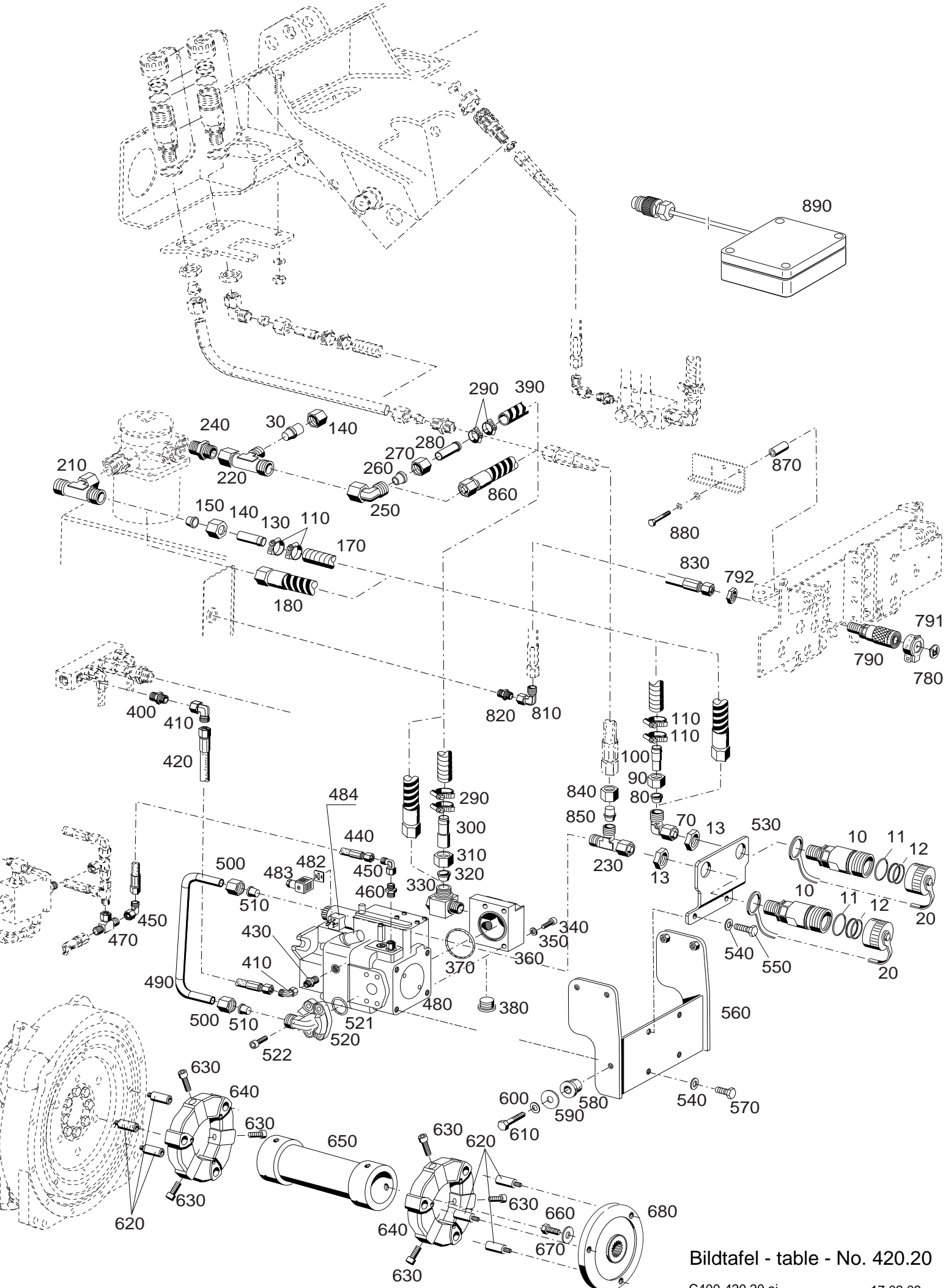

Bildtafel - table - No. 420.20

C400-420.20.ai

17.02.09

BILDTAFEL NR. 420.20
GERÄTE-VERSTELLPUMPE TYP 204-80-30
KABELSATZ GERÄTE-KODIERUNG TYP 204-80-72
VERSTELLPUMPE, STECKKUPPLUNGEN

TABLE NO. 420.20
ADJUST. ACCESSORIES HYDR. PUMP TYPE 204-80-30
CABLE SET FOR EQUIPMENT CODING TYPE 204-80-72
VARIABLE CAPACITY HYDR. PUMP, HYDRAULICS
COUPLINGS

Bild-Nr. Ill.No.	Bestell-Nr. Part No.	Benennung	Abm./Bemerk. Dimen./Remarks	Stück Pieces	Denomination
	<u>204-80-30</u> 147 636	<u>GERÄTE-VERSTELL- PUMPE HINTEN</u> (best. aus Tafel 420.20)	0-100 Liter	1	<u>ADJUSTABLE ACCESSORIES HYDRAULIC PUMP</u> (cons. of parts on table 400.20)
10	028 362	Verschlusssmuffe (mit Teilen 10-13)	BG6, M36x2	2	Coupling sleeve (with parts 10-13)
11	028 552	Runddichtring	Ø43x3,5	2	Ring seal
12	028 551	Dichtungssatz (best. aus O-Ring 35x2,5 und Stützring 39x35x1)		n. B.	Gasket kit
13	028 553	Sechskantmutter	M36x2	2	Hexagon nut
20	028 363	Staubkappe	rot	2	Dust cap
30	031 083	Verschlussstopfen	f. Ø28	1	Profile ring
70	028 636	Einstellb. stutzen	f. Ø25, M36x2	1	Swivel union
80	027 462	Profiling f. Ø25	eingebaut bis mounted up to 30.04.06 im ET-Fall Teil 180 Replace by parts 180	1	Profile ring
90	027 461	Überwurfmutter f. Ø25, M36x2		1	Lock nut
100	143 782	Rohr Ø30x5x25x65		1	Pipe
110	030 722	Schlauchklemme 25-40 f. Ø28; M36x2		4	Pipe clip
130	143 780	Schlauchtülle 30x4x60		1	Hose nozzle
140	028 117	Überwurfmutter f. Ø28, M36x2		2	wing nut
150	028 118	Profiling f. Ø28		1	Profile ring
170	030 929	Saugschlauch Ø28x4,5x750	1	Suction hose	
180	031 328	Schlauchleitung NW28x780	eingebaut ab mounted from 01.05.06	1	Hose pipe
210	031 091	Einstellb. T.-Stutzen		1	T-union
220	030 919	Einstellb. L.-Stutzen	f. Ø28; M36x2	2	L-union
230	030 083	Einstellb. L.-Verschraub.	f. Ø25; M36x2	1	L-union
240	030 920	Ger. Einschraubstutzen	f.Ø28, R1"	1	Male stud coupling
250	030 212	Einstellb. Winkelverschr..	f. Ø28, M36x2	1	Swivel union
260	028 118	Profiling f. Ø28	eingebaut bis mounted up to 30.04.06 im ET-Fall Teil 860 Replace by parts 860	1	Profile ring
270	028 117	Überwurfmutter f. Ø28, M36x2		1	wing nut
280	143 780	Rohr f. Ø28 Ø30x6x60		1	Pipe
290	030 722	Schlauchklemme 25-40		4	Pipe clip
300	143 781	Schlauchtülle f Ø35/28		1	Pipe
310	030 716	Überwurfmutter	f. Ø35, M45x2	1	wing nut
320	030 717	Profiling	f. Ø35	1	Profile ring
330	030 213	Winkel-Schwenkver- schraubung (mit Teilen 310 u. 320)	f. Ø35, M42x2	1	Swivel union (with parts 310 a. 320)
340	011 064	DIN912M12x35	Innensechskantschraube	3	Sockethead scew
350	010 449	DIN7980-12	Federring	3	Spring ring

BILDTAFEL NR. 420.20
GERÄTE-VERSTELLPUMPE TYP 204-80-30
KABELSATZ GERÄTE-KODIERUNG TYP 204-80-72
VERSTELLPUMPE, STECKKUPPLUNGEN

TABLE NO. 420.20
ADJUST. ACCESSORIES HYDR. PUMP TYPE 204-80-30
CABLE SET FOR EQUIPMENT CODING TYPE 204-80-72
VARIABLE CAPACITY HYDR. PUMP, HYDRAULICS
COUPLINGS

Bild-Nr. Ill.No.	Bestell-Nr. Part No.	Benennung	Abm./Bemerk. Dimen./Remarks	Stück Pieces	Denomination
360	143 773	Anschlussplatte	100x100x52	1	Connecting plate
370	014 734	Runddichtring	Ø51x3	1	Sealing ring
380	030 918	Verschlusschraube	M33x2	1	Blanking end
390	030 929	Saugschlauch Ø28x4,5x750	eingebaut bis mounted up to 30.04.06 im ET-Fall Teil 860 Replace by parts 860	1	Suction hose
400	028 614	Ger. Einschraubstutzen		f.Ø12, 3/8"	1
410	028 615	Einstellb. Winkelstutzen	f. Ø12, M18x1,5	2	Swivel union
420	021 852	Hochdruckschlauch	f.Ø12x940 (1SC10)	1	High-pressure hose
430	028 633	Ger. Einschraubstutzen	f.Ø12, M22x1,5	1	Male stud coupling
440	022 652	Hochdruckschlauch	f.Ø8x2500 (1SC6)	1	High-pressure hose
450	028 616	Einstellb. Winkelstutzen	f. Ø8, M14x1,5	2	Swivel union
460	028 604	Ger. Einschraubstutzen	f. Ø8, M14x1,5	1	Male stud coupling
470	028 623	Einstellb. T-Stutzen	f. Ø8; M14x1,5	1	Adjustable branch tee
480	143 364	<u>ZSB. AXIALKOLBEN- VERSTELLPUMPE</u>	A11VO40EP	1	<u>VARIABLE CAPACITY HYDRAULIC PUMP</u>
482	128 432	Dichtung	29x29x1,5	1	Gasket
483	126 318	Gerätestecker	schwarz	1	Plug (black)
484	797 803	Magnet		1	Magnet
490	147 825	Druckleitung 2	Ø25x3	1	Pipe
500	027 461	Überwurfmutter	f. Ø25, M36x2	2	Lock nut
510	027 462	Profiling	f. Ø25	2	Profile ring
520	026 976	SAE Winkel Flansch- verbindung (best. aus Teilen 500-522)	3/4" WFS 63/25-S	1	Angled flange connector (cons. of parts 500-522)
521	023 777	Ringdichtung	Ø25x3,53	1	Ring seal
522	011 059	DIN912M10x35 Innensechskantschraube		4	Socket-head screw
530	147 849	Halter		1	Fixture
540	010 065	DIN137B10 Federscheibe		4	Lock washer
550	011 531	DIN933M10x35 Sechskantschraube		2	Hexagon screw
560	148 977	Zsb. Träger		1	Support
570	011 530	DIN933M10x30 Sechskantschraube		2	Hexagon screw
580	136 319	Gummipuffer	44,5x13x25,4	6	Rubberpuffer
590	023 415	Scheibe	Ø13,5x49x5	6	Shim
600	010 065	DIN137B12 Federscheibe		6	Lock washer
610	011 366	DIN933M12x55 Sechskantschraube		6	Hexagon screw
620	030 983	Steckbolzen		6	Locking pin
630	030 982	ISO4762-8.8IP-14x40 Zylinderschraube		6	Cylinder screw
640	148 139	Zsb. Gummielement (mit Teilen 620 - 640)		2	Rubber element (with parts 620 - 640)
650	148 108	Zsb. Kupplung (best. aus Teilen 620-650)		1	Clutch (cons. of parts 620-650)
660	026 972	Sechskantschraube	3/8"-16 UNCx25	1	Hexagon screw
670	016 505	Scheibe	Ø10,5x35x4	1	Shim
680	145 504	Flansch		1	Flange
780	030 627	Clip	Tropfen schwarz	1	Clip

BILDTAFEL NR. 420.20
GERÄTE-VERSTELLPUMPE TYP 204-80-30
KABELSATZ GERÄTE-KODIERUNG TYP 204-80-72
VERSTELLPUMPE, STECKKUPPLUNGEN

TABLE NO. 420.20
ADJUST. ACCESSORIES HYDR. PUMP TYPE 204-80-30
CABLE SET FOR EQUIPMENT CODING TYPE 204-80-72
VARIABLE CAPACITY HYDR. PUMP, HYDRAULICS
COUPLINGS

Bild-Nr. III.No.	Bestell-Nr. Part No.	Benennung	Abm./Bemerk. Dimen./Remarks	Stück Pieces	Denomination
790	027 954	Verschlussmuffe (best. aus Teilen 790-792)		1	Coupling sleeve (cons of parts 790-792)
791	028 217	Staubschutzdeckel	schwarz BG 2	1	Dust cover
792	016 205	Sechskantmutter	M18x1,5	1	Hexagon nut
810	028 615	Einstellb. Winkelstutzen	f. Ø M18x1,5	2	Angle socket
820	028 633	Ger. Einschraubstutzen	f.Ø12 M22x1,5	2	Male stud coupling
830	019 297	Höchstdruckschlauch	f. Ø12; 410 lang	1	High pressure pipe
840	027 461	Überwurfmutter	f. Ø25, M36x2	1	wing nut
850	031 145	Verschlussstopfen	f. Ø25	1	Profile ring
860	031 326	Schlauchleitung NW28x780	} eingebaut ab mounted from 01.05.06 Ø17x8,5x32	1	Hose pipe
870	796 389	Distanzrohr		2	Spacer tube
880	023 815	DIN931M8x80 Sechskantschraube		2	Hexagon screw
890	<u>204-80-72</u> 148 873	<u>KABELSATZ</u> <u>GERÄTEKODIERUNG</u> f. Geräteverstellpumpe		1	<u>CABLE SET FOR</u> <u>EQUIPMENT CODING</u>

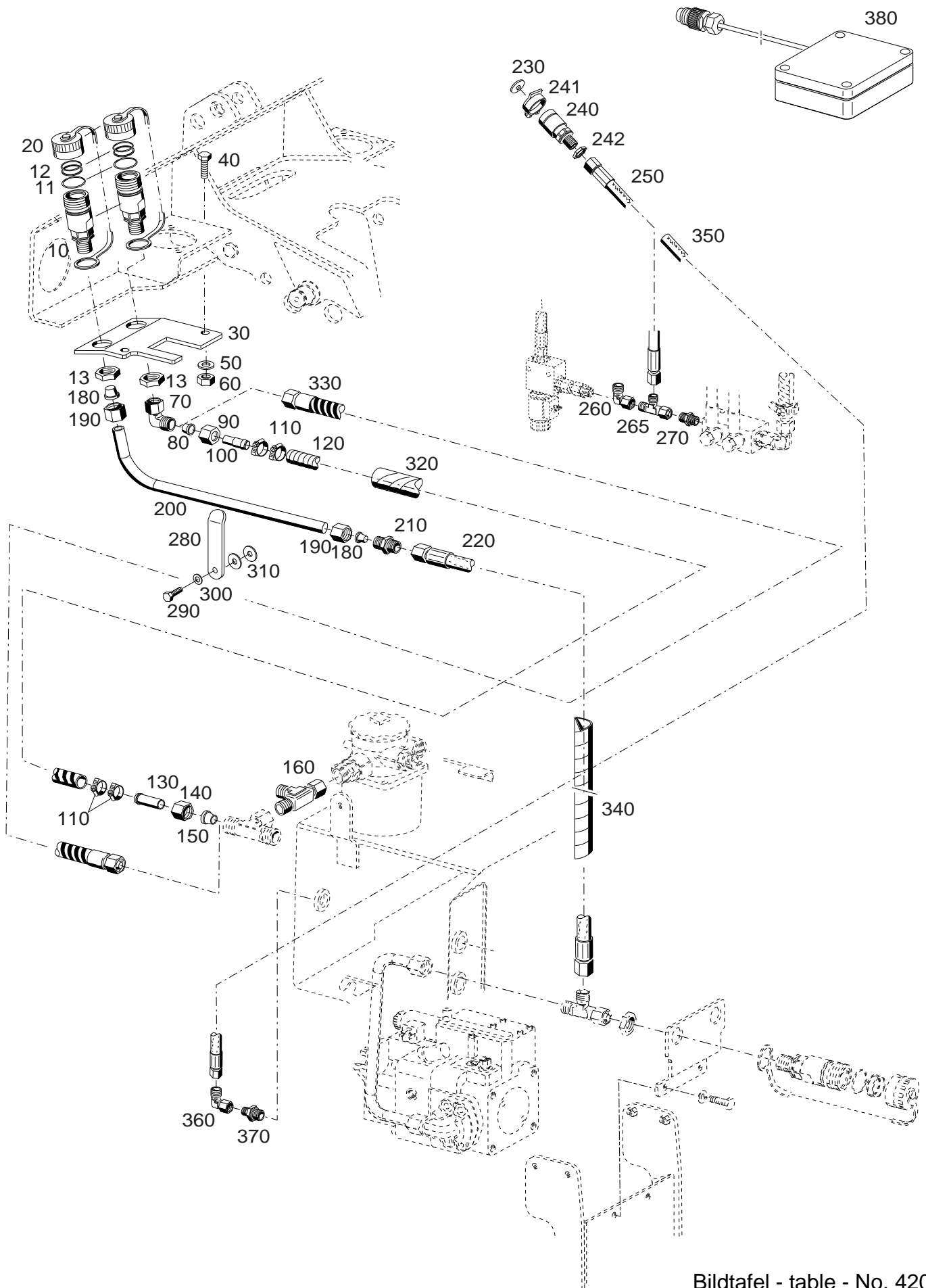

Bildtafel - table - No. 420.22

BILDTAFEL NR. 420.22
LEITUNGSSATZ VORN TYP 204-80-18
FÜR GERÄTEVERSTELLPUMPE 100 LTR
KABELSATZ GERÄTEKODIERUNG TYP 204-80-72

TABLE NO. 420.22
PIPES KIT FRONT TYPE 204 80-18
FOR ADJUSTABLE HYDRAULICS PUMP 100 LTR
CABLES SET FOR EQUIPMENT CODING TYPE 204-80-72

Bild-Nr. Ill.No.	Bestell-Nr. Part No.		Benennung	Abm./Bemerk. Dimen./Remarks	Stück Pieces	Denomination
	<u>204-80-18</u>	147 690	<u>LEITUNGSSATZ VORN</u> <u>FÜR GERÄTEVERSTELLPUMPE 100 Ltr.</u> (best. aus Teilen der Tafel 420.22)		1	<u>PIPES KIT FRONT</u> <u>FOR ADJUSTABLE</u> <u>HYDRAULIC PUMP</u> (cons. of parts on table 400.22)
10	028 362		Verschlusssmuffe (mit Teilen 10-13)	BG6, M36x2	2	Coupling sleeve (with parts 10-13)
11	028 552		Runddichtring	Ø43x3,5	2	Ring seal
12	028 551		Dichtungssatz (best. aus O-Ring 35x2,5 und Stützring 39x35x1)		n. B.	Gasket kit
13	028 553		Sechskantmutter	M36x2	2	Hexagon nut
20	028 363		Staubkappe	rot	2	Dust cap
30	147 504		Halteplatte		1	Fixing plate
40	011 511	DIN933M8x20	Sechskantschraube		2	Hexagon screw
50	010 063	DIN137B8	Federscheibe		2	Lock washer
60	011 579	DIN934M8	Sechskantmutter		2	Hexagon nut
70	028 636		Einstellb. stutzen	f. Ø25, M36x2	2	Swivel union
80	027 462		Profiling (f. Ø25)	} eingebaut bis mounted up to 30.04.06 im ET-Fall Teil 330 Replace by parts 330	2	Profile ring
90	027 461		Überwurfmutter (f. Ø25, M36x2)		2	Lock nut
100	143 782		Rohr (Ø30x5x25x65)		2	Pipe
110	030 722		Schlauchklemme 25-40		4	Pipe clip
120	030 928		Saugschlauch (Ø28x4,5x2500)		1	Suction hose
130	143 780		Rohr (f. Ø28 Ø30x6x60)		1	Pipe
140	028 117		Überwurfmutter (f. Ø28, M36x2)		2	wing nut
150	028 118		Profiling f. Ø28	2	Profile ring	
160	030 919		Einstellb. L.-Stutzen	f. Ø28; M36x2	2	L-union
180	027 462		Profiling	f. Ø25	2	Profile ring
190	027 461		Überwurfmutter	f. Ø25, M36x2	2	Lock nut
200	147 859		Druckleitung	Ø25x3	1	Pipe
210	030 921		Ger. Stutzen	f.Ø25	1	Straight coupling
220	030 887		Hochdruckschlauch	f.Ø25x3100	1	High pressure hose
230	030 627		Clip	Tropfen schwarz	1	Clip
240	027 954		Verschlusssmuffe (best. aus Teilen 240-242)		1	Coupling sleeve (cons of parts 240-242)
241	028 217		Staubschutzdeckel	schwarz BG 2	1	Dust cover
242	016 205		Sechskantmutter	M18x1,5	1	Hexagon nut
250	021 945		Höchstdruckschlauch (f. Ø12; 1350 lang)	Eingebaut bis 09.07 Im Ersatzfall Teile 350 –370)	1	High pressure pipe
260	028 615		Einstellb. Winkelstutzen (f. Ø12 M18x1,5)	} eingebaut bis mounted up to	1	Angle socket
265	028 617		Einstellb. L.-Stutzen (f. Ø12; M18x1,5)	} eingebaut ab-bis mounted from-up to	1	L-union
270	028 633		Ger. Einschraubstutzen	f.Ø12 M22x1,5	1	Male stud coupling
280	148 267		Halter		1	Fixture
290	011 514	DIN933M8x25	Sechskantschraube		1	Hexagon screw

BILDTAFEL NR. 420.22
LEITUNGSSATZ VORN TYP 204-80-18
FÜR GERÄTEVERSTELLPUMPE 100 LTR
KABELSATZ GERÄTEKODIERUNG TYP 204-80-72

TABLE NO. 420.22
PIPES KIT FRONT TYPE 204 80-18
FOR ADJUSTABLE HYDRAULICS PUMP 100 LTR
CABLES SET FOR EQUIPMENT CODING TYPE 204-80-72

Bild-Nr. Ill.No.	Bestell-Nr. Part No.	Benennung	Abm./Bemerk. Dimen./Remarks	Stück Pieces	Denomination
300	010 063	DIN137B8 Federscheibe		1	Lock washer
310	014 912	Beilegscheibe	9x30x3	2	Shim
320	031 043	Schlauchschutz	50x3,0x500	1	Hose protection
330	031 329	Schlauchleitung (NW28x2800)	eingebaut ab mounted from 01.05.06		
340	31 043	Schlauchschutz	Ø30x3x50	1	Protection hose
350	029 966	Höchstdruckschlauch (f. Ø12; 3100 lang)	Eingebaut ab mounted up to 09.07	1	High pressure pipe
360	028 615	Einstellb. Winkelstutzen (f. Ø12 M18x1,5)		1	Angle Socket
370	028 633	Ger. Einschraubstutzen (f.Ø12 M22x1,5)		1	Male stud coupling
380	<u>204-80-72</u> 148 873	<u>KABELSATZ</u> <u>GERÄTEKODIERUNG</u> f. Geräteverstellpumpe		1	<u>CABLES SET FOR</u> <u>EQUIPMENT CODING</u>

Tafel 420.40	Leitungssatz Mengenteiler vorn Typ 204-80-05 Druckloser Rücklauf vorn Typ 204-80-08 Bausatz-Mengenteiler 1. Kreis Typ 204-80-04 Leitungssatz Mengenteiler hinten Typ 204-80-11 Druckloser Rücklauf hinten Typ 204-80-07
Tafel 420.42	Zusatzwegeventil Typ 204-80-01 Zusatzwegeventil Typ 204-80-09 Steckkupplung vorn Typ 204-80-02 Steckkupplung hinten Typ 204-80-03
Tafel 420.44	Mengenteiler 2. Kreis Typ 204-80-15
Tafel 420.45	El. Mengenteiler 2. Kreis Typ 204-80-25
Tafel 420.46	Verbindungsleitung Typ 204-80-06
Tafel 420.47	Verbindungsleitung Typ 204-80-16
Tafel 420.48	Elektrohydr. Geräteentlastung Typ 204-80-19
Tafel 420.50	Summenschaltung Typ 204-80-13
Tafel 80	Pritsche Typ 524-34-30
Tafel 420.62	Pritsche mit Unterbau Typ 524-34-40

Table 420.40	Hose kit flow divider front type 204-80-05 Pressureless return flow front type 204-80-08 Flow divider assy 1st circuit type 204-80-04 Hose kit flow divider rear type 204-80-11 Pressureless return flow rear type 204-80-07
Table 420.42	Control valve type 204-80-01 Control valve type 204-80-09 Hydraulic couplings front type 204-80-02 Hydraulic couplings rear type 204-80-03
Table 420.44	Flow divider 2nd circuit type 204-80-15
Table 420.45	El. flow divider 2nd circuit type 204-80-25
Table 420.46	Feeder line type 204-80-06
Table 420.47	Feeder line type 204-80-16
Table 420.48	Electrohydr. equipment discharge type 204-80-19
Table 420.50	Connection line type 204-80-13
Table 80	Loading platform type 524-34-30
Table 420.62	Loading platform type 524-34-40

HOLDER M480

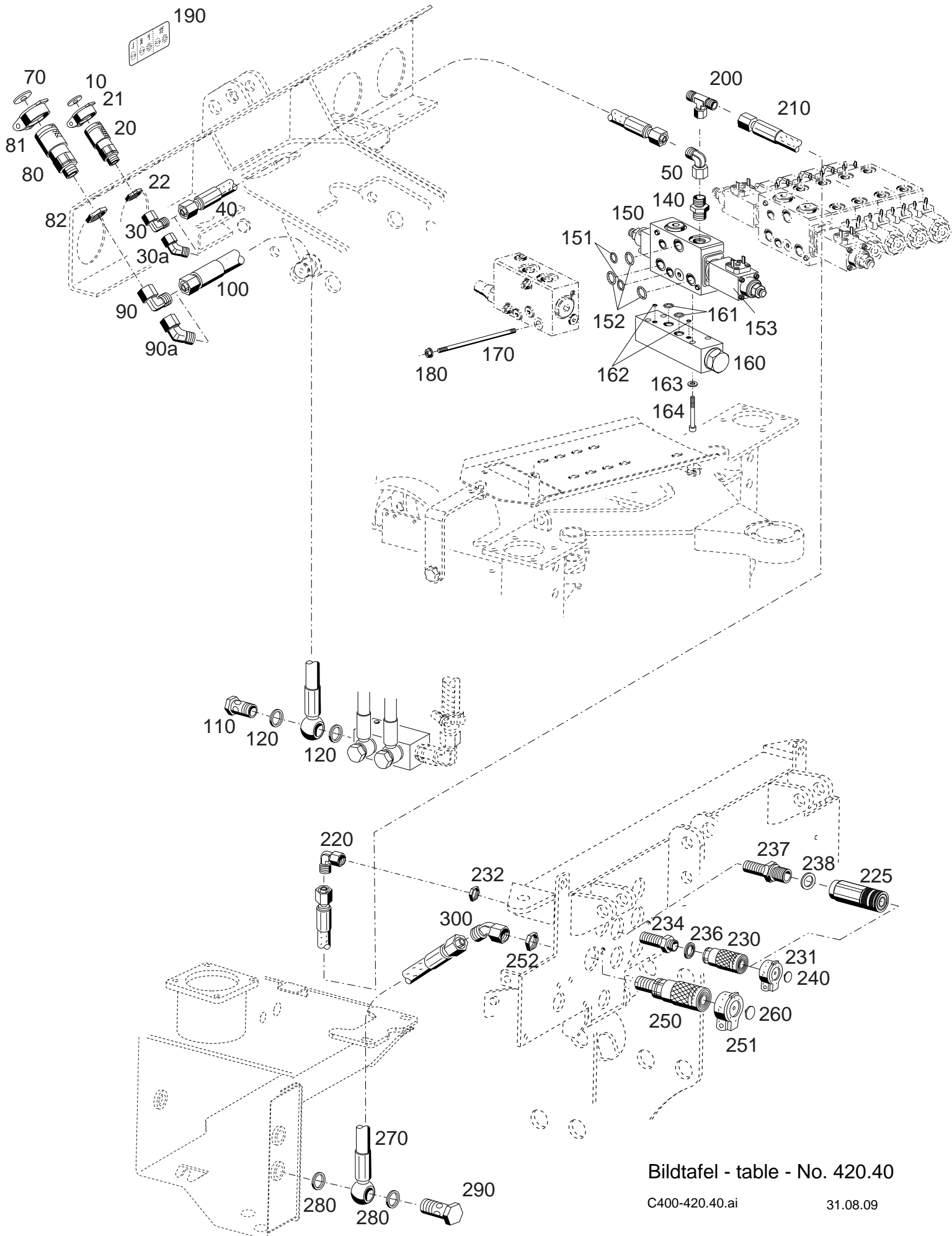

Bildtafel - table - No. 420.40

BILDTAFEL NR. 420.40

LEITUNGSSATZ MENGENTEILER VORN TYP 204-80-05DRUCKLOSER RÜCKLAUF VORN TYP 204-80-08BAUSATZ-MENGENTEILER 1.KREIS TYP 204-80-04LEITUNGSSATZ MENGENTEILER HINTEN TYP 204-80-11DRUCKLOSER RÜCKLAUF HINTEN TYP 204-80-07

TABLE NO. 420.40

HOSE KIT FLOW DIVIDER FRONT TYPE 204-80-05PRESSURELESS RETURN FLOW FRONT TYPE 204-80-08FLOW DIVIDER ASSY 1.ST CIRCUIT TYPE 204-80-04HOSE KIT FLOW DIVIDER REAR TYPE 204-80-11PRESSURELESS RETURN FLOW REAR TYPE 204-80-07

Bild-Nr. Ill.No.	Bestell-Nr. Part No.		Benennung	Abm./Bemerk. Dimen./Remarks	Stück Pieces	Denomination
	<u>204-80-05</u> 147 627		<u>LEITUNGSSATZ MENGEN- TEILER VORN</u> (best. aus Teilen 10-50)		1	<u>HOSE KIT FLOW DIVERED VRONT TYPE 202-80-8</u> (cons. of parts 10-50)
10	030 626		Clip f. Staubschutzdeckel	rot +	1	Clip, red +
20	027 954		Verschlusmuffe (mit Teilen 21 u. 22)	BG2, M18x1,5	1	Coupling sleeve
21	028 217		Staubschutzdeckel	schwarz BG 2	1	Dust cover
22	016 205		Sechskantmutter	M18x1,5	1	Hexagon nut (with parts 57 a. 59)
30	028 615		Einstellb. Winkelstutzen	f. Ø12 M18x1,5	1	Angle socket
30a	031 188		Einstellb. Winkelstutzen	f. Ø12 M18x1,5x45°	1	Angle socket
40	021 945		Höchstdruckschlauch	NW12x1350 lg.	1	High-pressure hose
50	028 615		Einstellb. Winkelstutzen	f. Ø12 M18x1,5	1	Angle socket
	<u>204-80-08</u> 147 630		<u>DRUCKLOSER RÜCK- LAUF VORN</u> (best. aus Teilen 70-120)		1	<u>PRESSURELESS RETURN FLOW FRONT</u> (cons of parts 70-120)
70	030 625		Clip f. Staubschutzdeckel	rot -	1	Clip, red -
80	027 968		Verschlusmuffe (mit Teilen 81 u. 82)	BG3, M22x1,5	1	Coupling sleeve (with parts 81 a. 82)
81	028 218		Staubschutzdeckel	schwarz BG 3	1	Dust cover
82	030 435	DIN80705M22x1,5	Sechskantmutter	flach	1	Hexagon nut flat
90	028 624		Einstellb. Winkelstutzen f. Ø15 M22x1,5	Eingebaut bis	1	Angle socket
90a	031 189		Einstellb. Winkelstutzen f. Ø15 M22x1,5x45°	Eingebaut ab	1	Angle socket
100	030 580		Niederdruckschlauch	f. Ø15 1400lang	1	Low pressure pipe
110	025 293	DIN7643M22x1,5	Hohlschraube 18		1	Hollow screw
120	010 401	DIN7603A22x27	Dichtring		2	Sealing ring
	<u>204-80-04</u> 147 626		<u>ZSB. BAUS. MENGENTEILER 1.KREIS</u> (best. aus Teilen 140-180)		1	<u>FLOW DIVIDER ASSY. 1ST CIRCUIT</u> (cons. of parts 114-180)
140	028 602		Ger. Einschraub- stutzen	f. Ø12M18x1,5	1	Screw socker sraight
150	030 108		Wegeventil (mit Teilen 151 bis 153)	LC8SM3J2525XXX	1	Valve plate (with parts)
151	026 838		Runddichtring	Ø12x2	2	O-ring
152	796 325		Runddichtring	Ø16,56x1,78	3	O-ring
153	144 903		Proportionalmagnet		1	Prop. magneto
160	030 784		Zweiwegedruckwaage (mit Teilen 161-164)		1	Plate ass. (cons of parts.....)
161	026 838		Runddichtring	Ø12x2	2	O-ring
162	025 442		Runddichtring	Ø5x1,5	2	O-ring
163	011 139	DIN127A6	Federring		4	Lock washer
164	DIN912M6x45		10.9 Innensechskantschraube		4	Sockethead screw
170	030 943	LU8S ZUB 150	Schaftschraubensatz (mit Teil 180)	150 Gesamtlänge	3	Stock screw ass. (with part 180)
180	028 092		Dichtmutter		3	Sealing screw
190	151 269		Hinweisschild	Steckkupplung vorn	1	Instruction sign plug in coupling front

BILDTAFEL NR. 420.40

LEITUNGSSATZ MENGENTEILER VORN TYP 204-80-05DRUCKLOSER RÜCKLAUF VORN TYP 204-80-08BAUSATZ-MENGENTEILER 1.KREIS TYP 204-80-04LEITUNGSSATZ MENGENTEILER HINTEN TYP 204-80-11DRUCKLOSER RÜCKLAUF HINTEN TYP 204-80-07

TABLE NO. 420.40

HOSE KIT FLOW DIVIDER FRONT TYPE 204-80-05PRESSURELESS RETURN FLOW FRONT TYPE 204-80-08FLOW DIVIDER ASSY 1.ST CIRCUIT TYPE 204-80-04HOSE KIT FLOW DIVIDER REAR TYPE 204-80-11PRESSURELESS RETURN FLOW REAR TYPE 204-80-07

Bild-Nr. Ill.No.	Bestell-Nr. Part No.		Benennung	Abm./Bemerk. Dimen./Remarks	Stück Pieces	Denomination
	<u>204-80-11</u>	149 021	<u>LEITUNGSSATZ MENGEN- TEILER HINTEN</u> (best. aus Teilen 200-240)		1	<u>HOSE KIT FLOW DIVIDER REAR</u> (cons. of parts)
200	025 120		Einstellb. T- Stutzen	M18x1,5	1	Adjustable L-union
210	023 344		Höchstdruckschlauch	F. Ø12 x2200	1	High-pressure hose
220	028 615		Einstellb. Winkelstutzen	f. Ø12 M18x1,5	1	Angle socket
225	031 869		Ger. Schottstutzen (m. Staubschutzdeckel)	ab 03.06.09	1	Bulkhead coupling
230	030 180		Steckkupplung (mit Teil 231)	bis 02.06.09	1	Coupling sleeve (With parts 231)
	030 172		Dichtsatz	für Teil 230	1	Gasket kit
231	028 217		Staubschutzdeckel	schwarz BG 2	1	Dust cover
232	016 205		Sechskantmutter	M18x1,5	1	Hexagon nut
234	029 786		Ger. Schottstutzen	M18x1,5 bis 02.06.09	1	Selector socket
236	029 252		Megu Schraubdichtung	18x24,7x1,5 bis 02.06.09	1	Sealing ring
237	010 398	DIN7603A21x26CU	Dichtring	ab 03.06.09	1	Sealing ring
238	031 870		Steckkupplung	ab 03.06.09	1	Coupling sleeve
240	030 626		Clip f. Staubschutzdeckel	rot +	1	Clip, red +
	<u>204-80-07</u>	147 629	<u>DRUCKLOSER RÜCK- LAUF HINTEN</u> (best. aus Teilen 250-300)		1	<u>PRESSURELESS RETURN FLOW REAR</u> (cons of parts 250-300)
250	027 968		Verschlussmuffe (mit Teilen 251 u. 252)	BG3, M22x1,5	1	Coupling sleeve (with parts.....)
251	028 218		Staubschutzdeckel	schwarz BG 3	1	Dust cover
252	030 435	DIN80705M22x1,5	Sechskantmutter	flach	1	Hexagon nut flat
260	030 625		Clip f. Staubschutzdeckel	rot -	1	Clip, red -
270	031 480		Niederdruckschlauch	345 lang	1	Low pressure pipe
280	010 401	DIN7603A22x27	Dichtring		2	Sealing ring
290	025 293	DIN7643M22x1,5	Hohlschraube 18		1	Hollow screw
300	031 189		Einstellb. Winkelstutzen	45°	1	Angle socket

HOLDER M 480

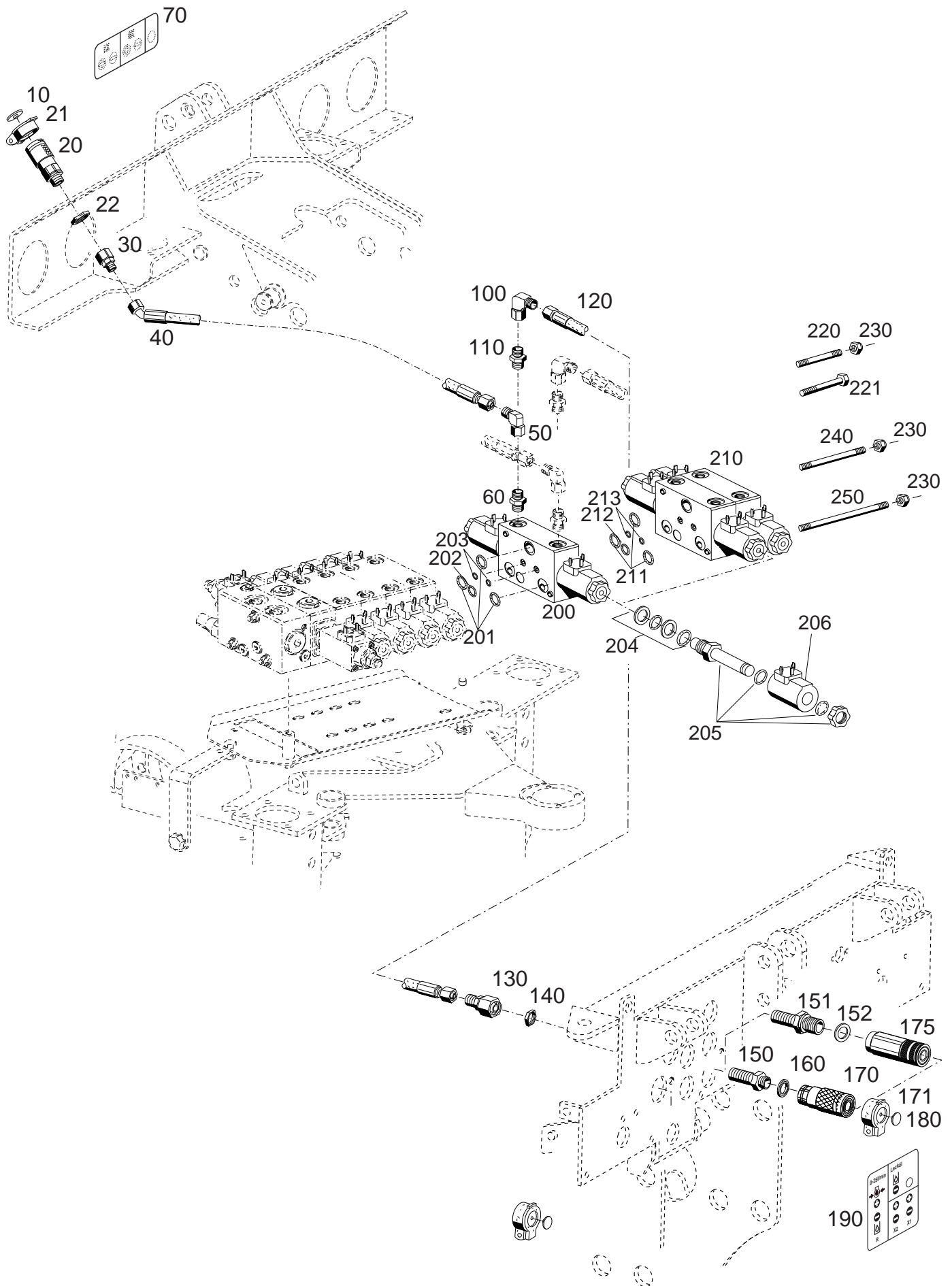

Bildtafel - table - No. 420.42

BILDTAFEL NR. 420.42

WEGEVENTILBLOCK

ZUSATZWEGEVENTIL TYP 204-80-01

ZUSATZWEGEVENTIL TYP 204-80-09

STECKKUPPLUNG VORN TYP 204-80-02

STECKKUPPLUNG HINTEN TYP 204-80-03

TABLE NO. 420.42

SKI SELECTOR VALVE BLOCK

CONTROL VALVE TYPE 204-80-01

CONTROL VALVE TYPE 204-80-09

HYDRAULIC COUPLING FRONT TYPE 204-80-02

HYDRAULIC COUPLING REAR TYPE 204-80-03

Bild-Nr. III.No.	Bestell-Nr. Part No.	Benennung	Abm./Bemerk. Dimen./Remarks	Stück Pieces	Denomination
	<u>204-80-02</u> 147 624	<u>STECKKUPPLUNG-VORN</u> (best. aus Teilen 10-60)		1	<u>HYDRAULIC COUPLING FRONT</u> (cons. of parts 10-60)
10	030 626	Clip f. Staubschutzdeckel	+rot	n. B.	Clip, red
	027 957	Clip f. Staubschutzdeckel	schwarz	n. B.	Clip, black
	027 958	Clip f. Staubschutzdeckel	blau	n. B.	Clip, blue
	027 959	Clip f. Staubschutzdeckel	grün	n. B.	Clip, green
	027 960	Clip f. Staubschutzdeckel	gelb	n. B.	Clip, yellow
	027 961	Clip f. Staubschutzdeckel	weiß	n. B.	Clip, white
20	027 954	Verschlussmuffe (mit Teilen 21 u. 22)	BG2, M18x1,5	1	Coupling sleeve
21	030 172	Dichtsatz	für Teil 20	1	Gasket kit
22	028 217	Staubschutzdeckel	schwarz BG 2	1	Dust cover
30	016 205	Sechskantmutter	M18x1,5	1	Hexagon nut
40	028 618	Reduzierstutzen	SV Ø12 / Ø8	1	Reducing fitting
50	030 886	Schlauchleitung	F. Ø8 x1650 45°	1	High-pressure hose
60	028 616	Einstellb. Winkelstutzen	f. Ø8 M14x1,5	1	Angle socket
70	030 781	Ger. Einschraubstutzen	für Ø12, M14x1,5	1	Screw socket str.
	151 269	Hinweisschild	Steckkupplung vorn	1	Instruction sign plug in coupling front
	<u>204-80-03</u> 147 625	<u>STECKKUPPLUNG-HINTEN</u> (best. aus Teilen 100-180)		1	<u>HYDRAULIC COUPLING REAR</u> (cons. of parts 100-180)
100	028 616	Einstellb. Winkelstutzen	f. Ø8 M14x1,5	1	Angle socket
110	030 781	Ger. Einschraubstutzen	für Ø12, M14x1,5	1	Screw socket str.
120	027 909	Höchstdruckschlauch	f. Ø8x2150 lg.	1	High-pressure hose
130	028 618	Reduzierstutzen	SV Ø12 / Ø8	1	Reducing fitting
140	016 205	Sechskantmutter	M18x1,5	1	Hexagon nut
150	029 786	Ger. Schottstutzen	M18x1,5	1	Selector socket
151	031 869	Ger. Schottstutzen	bis 02.06.09 ab 03.06.09	1	Bulkhead coupling
152	010 398	Dichtring	ab 03.06.09	1	Sealing ring
160	029 252	Megu Schraubdichtung	18x24,7x1,5 bis 02.06.09	1	Sealing ring
170	030 180	Steckkupplung (mit Teil 171)	BG2, IG18X1,5 bis 02.06.09	1	Coupling sleeve (With parts 171)
171	030 172	Dichtsatz	für Teil 170	1	Gasket kit
	028 217	Staubdeckel (schwarz BG 2)		1	Dust cover
175	031 870	Steckkupplung (m. Staubschutzdeckel)	ab 03.06.09	1	Coupling sleeve
180	027 956	Clip f. Staubschutzdeckel	+rot	n. B.	Clip, red
	027 957	Clip f. Staubschutzdeckel	schwarz	n. B.	Clip, black
	027 958	Clip f. Staubschutzdeckel	blau	n. B.	Clip, blue
	027 959	Clip f. Staubschutzdeckel	grün	n. B.	Clip, green
	027 960	Clip f. Staubschutzdeckel	gelb	n. B.	Clip, yellow
	027 961	Clip f. Staubschutzdeckel	weiß	n. B.	Clip, white
190	151 270	Hinweisschild	Steckkupplung hinten	1	Instruction sign plug in coupling rear
	<u>204-80-01</u> 147 623	<u>ZUSATZWEGEVENTIL-4/3 bzw 4/4</u> (best. aus Teilen 200-206)		1	<u>4/3 4/4 WAY VALVE ASS.</u> (cons. of parts 200-206)
200	030 785	Wegeventilblock		1	Ski selector valve block
201	796 325	Runddichtring	Ø16,56x1,78	3	O-ring
202	026 838	Runddichtring	Ø12x2	1	O-ring

BILDTAFEL NR. 420.42
WEGEVENTILBLOCK
ZUSATZWEGEVENTIL TYP 204-80-01
ZUSATZWEGEVENTIL TYP 204-80-09
STECKKUPPLUNG VORN TYP 204-80-02
STECKKUPPLUNG HINTEN TYP 204-80-03

TABLE NO. 420.42
SKI SELECTOR VALVE BLOCK
CONTROL VALVE TYPE 204-80-01
CONTROL VALVE TYPE 204-80-09
HYDRAULIC COUPLING FRONT TYPE 204-80-02
HYDRAULIC COUPLING REAR TYPE 204-80-03

Bild-Nr. Ill.No.	Bestell-Nr. Part No.	Benennung	Abm./Bemerk. Dimen./Remarks	Stück Pieces	Denomination
203	025 444	Runddichtring	Ø8x2	2	O-ring
204	785 021	Dichtungssatz		8.	Gasket kit
205	029 605	2/2 Wegesitzventil		8	Magnet
206	148 937	Magnet	17 W	8	Magnet

	<u>204-80-09</u> 149 002	<u>ZUSATZWEGEVENTIL-</u> <u>4/3 bzw. 4/4</u> (best. aus Teilen 210-213, 230 und 240)		1	<u>4/3 4/4 WAY VALVE</u> <u>ASS.</u> (cons. of parts 210-213 and 230 a. 240
210	030 112	Sitzventilplatte SVH0448SN-OM14G12/21 (mit Teilen 211 – 213)		1	Ski selector valve block (with parts 201-206)
211	796 325	Runddichtring	Ø16,56x1,78	3	O-ring
212	026 838	Runddichtring	Ø12x2	1	O-ring
213	025 444	Runddichtring	Ø8x2	2	O-ring

220	030 950	Schaftschraubensatz (mit Teil 230)	bis 31.07.06 60 Gesamtlänge 3 Stück für 1 Ventil	3	Stock screw ass.
221	013 383	DIN933M8x55 Sechskantschraube Dichtmutter	ab 01.08.06	3	Hexagon screw
230	028 092			3	Sealing screw

240	030 945	Schaftschraubensatz (mit Teil 230)	100 Gesamtlänge 3 Stück für 2 Ventile	3	Stock screw ass.

250	030 946	Schaftschraubensatz (mit Teil 230)	140 Gesamtlänge 3 Stück für 3 Ventile	3	Stock screw ass.

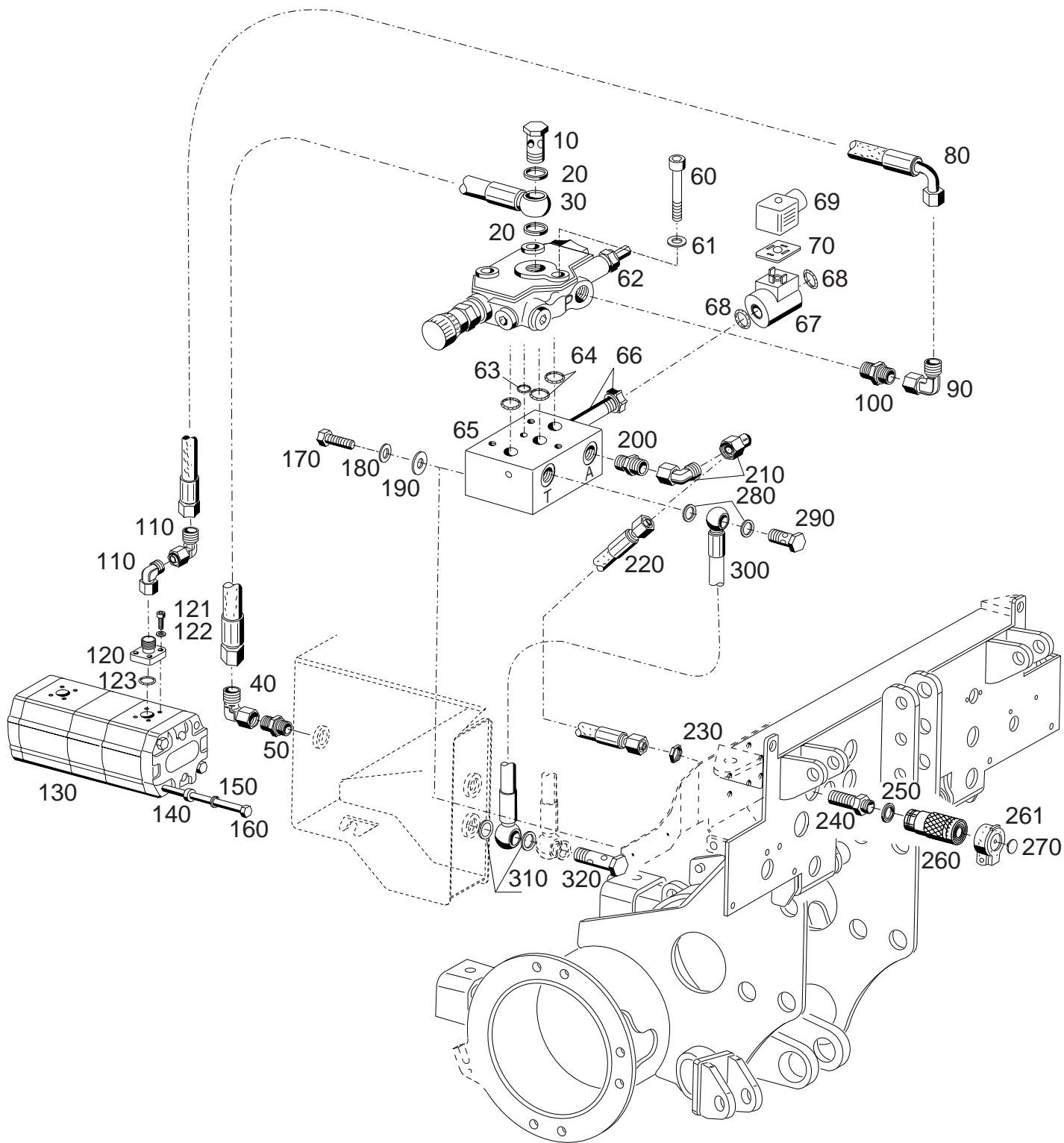

Bildtafel - table - No. 420.44

C400-420.44.ai

24.08.05

Bild-Nr. Ill.No.	Bestell-Nr. Part No.		Benennung	Abm./Bemerk. Dimen./Remarks	Stück Pieces	Denomination
	<u>204-80-15</u> 147 633		BAUSATZ MENGENTEILER 2. KREIS (best. aus Teilen der Tafel 420.44)		1	FLOW DIVIDER KIT 2nd CIRCUIT (cons. of parts on table 420.44)
10	025 291	DIN7643-15	Hohlschraube	M18x1,5	1	Hollow screw
20	010 395	DIN7603A18x24CU	Dichtring		2	Sealing ring
30	031 111		Niederdruckschlauch	1300 lg	1	Low pressure pipe
40	028 624		Einstellb. Winkelstutzen	SV, f. Ø15	2	Adjustable screw
50	028 610		Ger. Einschraubstutzen	f. Ø15 M22x1,5	1	Screw socket
	<u>029 146</u>		ZSB. KONSTANT- STROMTEILER (best. aus Teilen 60-68)		1	FLOW REGULATION (cons. of parts 60-68)
60	011 867	DIN912M8x60	Innensechskantschraube		3	Sockethead screw
61	011 140	DIN127B8	Federring		3	Lock washer
62	029 302		Konstantstromteiler (mit Teilen 63 und 64)	Bei Montage auf 200 bar einstellen	1	Flow regulation
63	029 306		O-Ring	Ø9,92x2,62	1	O-ring
64	029 307		O-Ring	Ø17,3x2,62	3	O-ring
65	029 303		Ventilkörper		1	Valve plate
66	029 304		3/2 Wegeventil		1	Valve
67	029 305		Magnet (mit Teil 68)		1	Magnet (with parts 18)
68	014 722		O-Ring	Ø16x2	2	O-ring
69	126 318		Gerätestecker schwarz		1	Plug
70	128 432		Dichtung		1	Gasket
80	028 699		Hochdruckschlauch	fØ15x1800	1	High-pressure hose
90	028 624		Einstellb. Winkelstutzen	SV, f. Ø15	1	Adjustable screw
100	028 603		Ger. Einschraubstutzen	f. Ø15, M18x1,5	12	Straight screw union
110	028 624		Einstellb. Winkelstutzen	SV, f. Ø15	2	Adjustable screw
120	015 814		Ger. Flanschver- schraubung (best. aus Teilen 120-123)	f. Ø15	1	Swivel union ass. (cons. of parts 120-123)
121	011 218	DIN912M6x20	Innensechskantschraube		4	Sockethead screw
122	010 447	DIN7980-6	Federring		4	Lock washer
123	012 662		Ringdichtung	Ø18x2,5	1	Ring seal
130	027 789 028 134		Zsb. Tandempumpe Dichtsatz	14 und 11 ccm für Teil 130	1	Tandem pump Gasket kit
140	025 171		Scheibe	Ø20x11x7	2	Shim
150	010 056	DIN127A10	Federring		2	Lock washer
160	027 871	DIN931M10x210	10.9 Sechskantschraube		2	Hexagon screw
170	011 511	DIN933M8x20	Sechskantschraube		2	Hexagon screw
180	010 063	DIN137B8	Federscheibe		2	Lock washer
190	012 537	DIN9021A8,4	Scheibe		2	Shim
200	028 602		Ger. Einschraubstutzen	f. Ø12, M18x1,5	1	Straight screw union
210	028 615		Einstellb. Winkelstutzen	SV, f. Ø12	2	Adjustable screw
220	019 297		Hochdruckschlauch	fØ12x410	1	High-pressure hose
230	016 205		Sechskantmutter	M18x1,5	1	Hexagon nut
240	029 786		Ger. Schottstutzen	M18x1,5	1	Selector socket
250	029 252		Megu Schraubdichtung	18x24,7x1,5	1	Sealing ring
260	030 180		Steckkupplung (mit Teil 261)	BG2, IG18X1,5	1	Coupling sleeve (With parts 261)
	030 172		Dichtsatz	für Teil 260	1	Gasket kit

BILDTAFEL NR. 420.44
MENGENTEILER 2.KREIS TYP 204-80-15
Eingebaut bis 04/06

TABLE NO. 420.44
FLOW DIVIDER 2nd CIRC. TYPE 204-80-15
Mounted up to 04/06

Bild-Nr. Ill.No.	Bestell-Nr. Part No.	Benennung	Abm./Bemerk. Dimen./Remarks	Stück Pieces	Denomination
261	028 217	Staubdeckel (schwarz BG 2)		1	Dust cover
270	030 626	Clip f. Staubschutzdeckel	+rot	n. B.	Clip, red
	027 957	Clip f. Staubschutzdeckel	schwarz	n. B.	Clip, black
	027 958	Clip f. Staubschutzdeckel	blau	n. B.	Clip, blue
	027 959	Clip f. Staubschutzdeckel	grün	n. B.	Clip, green
	027 960	Clip f. Staubschutzdeckel	gelb	n. B.	Clip, yellow
	027 961	Clip f. Staubschutzdeckel	weiß	n. B.	Clip, white
280	010 395	DIN7603A18x24CU Dichtring		2	Sealing ring
290	025 291	DIN7643-15 Hohlschraube	M18x1,5	1	Hollow screw
300	031 112	Niederdruckschlauch	470 lg	1	Low pressure pipe
310	010 401	DIN7603A22x27CU Dichtring		2	Sealing ring
320	026 647	Hohlschraube	M22x1,5x72,5	1	Hollow screw

HOLDER M480

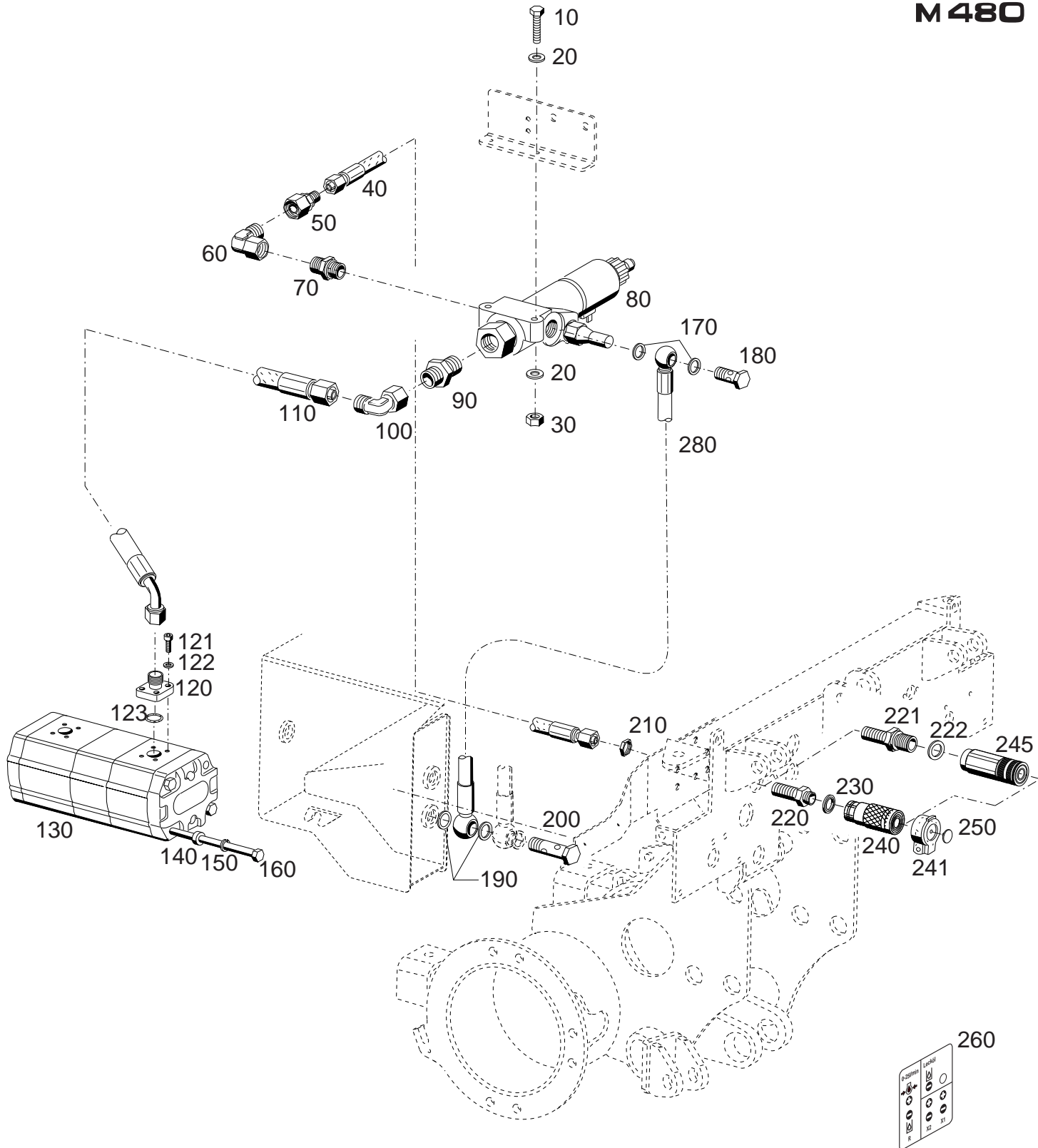

Bildtafel - table - No. 420.45

C400-420.45.ai

31.08.09

Bild-Nr. Ill.No.	Bestell-Nr. Part No.		Benennung	Abm./Bemerk. Dimen./Remarks	Stück Pieces	Denomination
	<u>204-80-25</u> 150 086		<u>BAUSATZ ELEKTRISCHER MENGENTEILER 2. KREIS</u> (best. aus Teilen der Tafel 420.45)		1	<u>FLOW DIVIDER KIT 2nd CIRCUIT</u> (cons. of parts on table 420.45)
10	024 273	DIN933M6x35	Sechskantschraube		2	Hexagon screw
20	010 051	DIN126A6,6	Scheibe		4	Shim
30	011 577	DIN934M6	Sechskantmutter		2	Hexagon nut
40	019 297		Hochdruckschlauch	f. Ø12x410	1	High-pressure hose
50	028 619		Reduzierstutzen		1	Reducing nipple
60	028 624		Einstellb. Winkelstutzen	SV, f. Ø15	1	Adjustable screw
70	028 610		Ger. Einschraubstutzen	f. Ø15 M22x1,5	1	Screw socket
80	<u>031 125</u>		<u>3-WEGE STROMREGEL- VENTIL</u>		1	<u>3-WEY FLOW REGULATION</u>
90	028 610		Ger. Einschraubstutzen	f. Ø15 M22x1,5	1	Screw socket
100	028 624		Einstellb. Winkelstutzen	SV, f. Ø15	1	Adjustable screw
110	028 699		Schlauchleitung	f. Ø15 x1800	1	High-pressure hose
120	015 814		Ger. Flanschver- schraubung (best. aus Teilen 120-123)	f. Ø15	1	Swivel union ass. (cons. of parts 120-123)
121	011 218	DIN912M6x20	Innensechskantschraube		4	Sockethead screw
122	010 447	DIN7980-6	Federring		4	Lock washer
123	012 662		Ringdichtung	Ø18x2,5	1	Ring seal
130	027 789 028 134		Zsb. Tandempumpe Dichtsatz	14 und 11 ccm für Teil 130	1 1	Tandem pump Gasket kit
140	025 171		Scheibe	Ø20x11x7	2	Shim
150	010 056	DIN127A10	Federring		2	Lock washer
160	027 871	DIN931M10x210	10.9 Sechskantschraube		2	Hexagon screw
170	010 401	DIN7603A22x27CU	Dichtring		2	Sealing ring
180	025 293	DIN7643-18	Hohlschraube	M22x1,5	1	Hollow screw
190	010 401	DIN7603A22x27CU	Dichtring		2	Sealing ring
200	026 647		Hohlschraube	SW27x72,5 M22x1,5	1	Hollow screw
210	016 205		Sechskantmutter	M18x1,5	1	Hexagon nut
220	029 786		Ger. Schottstutzen	M18x1,5 bis 02.06.09	1	Selector socket
221	031 869		Ger. Schottstutzen	ab 03.06.09	2	Bulkhead coupling
222	010 398	DIN7603A21x26CU	Dichtring	ab 03.06.09	2	Sealing ring
230	029 252		Megu Schraubdichtung	18x24,7x1,5 bis 02.06.09	1	Sealing ring
240	030 180		Steckkupplung (mit Teil 241)	BG2, IG18X1,5 bis 02.06.09	1	Coupling sleeve (With parts 261)
	030 172		Dichtsatz	für Teil 240	1	Gasket kit
241	028 217		Staubdeckel (schwarz BG 2)		1	Dust cover
245	031 870		Steckkupplung (m. Staubschutzdeckel)	ab 03.06.09	2	Coupling sleeve
250	030 626		Clip f. Staubschutzdeckel	+rot	n. B.	Clip, red
	027 957		Clip f. Staubschutzdeckel	schwarz	n. B.	Clip, black
	027 958		Clip f. Staubschutzdeckel	blau	n. B.	Clip, blue
	027 959		Clip f. Staubschutzdeckel	grün	n. B.	Clip, green
	027 960		Clip f. Staubschutzdeckel	gelb	n. B.	Clip, yellow
	027 961		Clip f. Staubschutzdeckel	weiß	n. B.	Clip, white
260	151 270		Hinweisschild		1	Insruction plate
280	031 281		Niederdruckschlauch	410 lg	1	Low pressure pipe

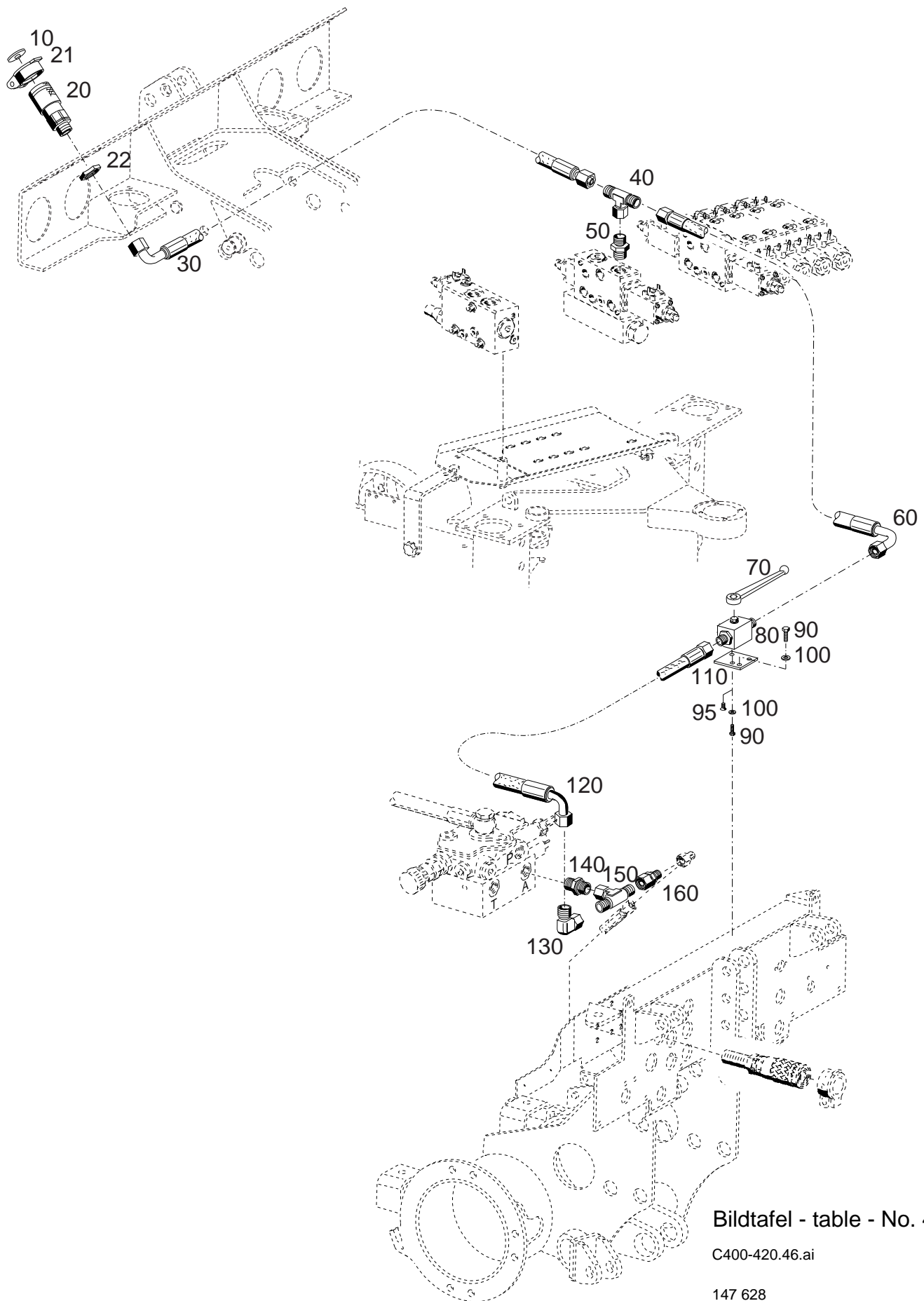

Bildtafel - table - No. 420.46

C400-420.46.ai

08.05.08

Bild-Nr. Ill.No.	Bestell-Nr. Part No.		Benennung	Abm./Bemerk. Dimen./Remarks	Stück Pieces	Denomination
	<u>204-80-06</u> 147 628		<u>VERBINDUNGSLEITUNG</u> (best. aus Teilen10-160)		1	<u>FEEDER LINE</u> <u>TYPE 202-80-6</u> (cons. of parts10-160)
10	030 626		Clip f. Staubschutzdeckel	rot +	1	Clip, red +
20	027 968		Verschlussmuffe (mit Teilen 21 u. 22)	BG3, M22x1,5	1	Coupling sleeve (with parts 21 a. 22)
	030 154		Dichtsatz	für Teil 20	1	Gasket kit (for part 20)
21	028 218		Staubschutzdeckel	schwarz BG 3	1	Dust cover
22	030 435	DIN80705M22x1,5	Sechskantmutter	flach	1	Hexagon nut flat
30	126 705		Schlauchleitung	f. Ø15 1350	1	Pressure oil hose
40	029 059		Einstellb. T-Stutzen		1	Adjustable t-union
50	028 603		Ger. Einschraub- stutzen	f. Ø15M18x1,5	1	Screw socker sraight
60	031 116		Höchstdruckschlauch	f. Ø15 2150	1	Pressure oil hose
70	030 534		Griff		1	Grasp
80	027875		Kugelhahn	vor Montage geb.	1	Ball cock
90	011 502	DIN933M6x12	Sechskantschraube		3	Hexagon screw
95	028 256	DIN965M6x10	Senkschraube		1	Countersunk screw
100	011 742	DIN137B6	Federscheibe		3	Lock washer
110	147 758		Platte		1	Plate
120	126 705		Höchstdruckschlauch	f. Ø15 2150	1	Pressure oil hose
130	028 624		Einstellb. Winkelstutzen	f. Ø15	1	Angle socket
140	028 603		Ger. Einschraub- stutzen	f. Ø15M18x1,5	1	Screw socker sraight
150	029 059		Einstellb. T-Stutzen		1	Adjustable t-union
160	028 619		Reduzierstutzen	15/12	1	Reducing fitting

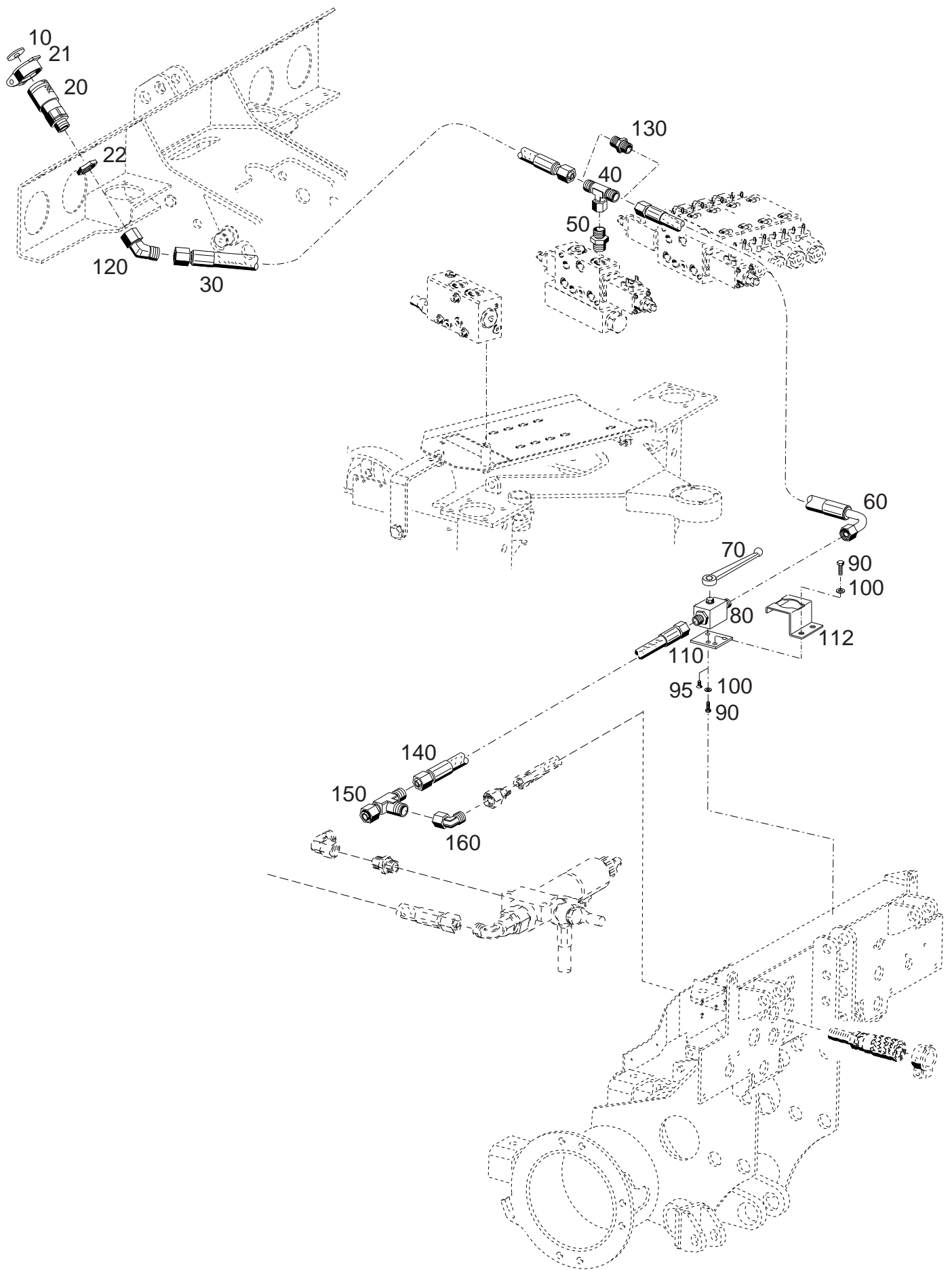

Bildtafel - table - No. 420.47

C400-420.47.ai

17.12.08

Bild-Nr. Ill.No.	Bestell-Nr. Part No.		Benennung	Abm./Bemerk. Dimen./Remarks	Stück Pieces	Denomination
	<u>204-80-16</u> 151 683		<u>VERBINDUNGSLEITUNG</u> (best. aus Teilen10-160)		1	<u>FEEDER LINE</u> (cons. of parts10-160)
10	030 626		Clip f. Staubschutzdeckel	rot +	1	Clip, red +
20	027 968		Verschlusssmuffe (mit Teilen 21 u. 22)	BG3, M22x1,5	1	Coupling sleeve (with parts 21 a. 22)
	030 154		Dichtsatz	für Teil 20	1	Gasket kit
21	028 218		Staubschutzdeckel	schwarz BG 3	1	Dust cover
22	030 435	DIN80705M22x1,5	Sechskantmutter	flach	1	Hexagon nut flat
30	028 177		Hochdruckschlauch	f. Ø15 1300	1	Pressure oil hose
40	029 059		Einstellb. T-Stutzen		1	Adjustable t-union
50	028 603		Ger. Einschraub- stutzen	f. Ø15M18x1,5	1	Screw socker sraight
60	031 116		Höchstdruckschlauch	f. Ø15 2150	1	Pressure oil hose
70	030 534		Griff	vor Montage geb.	1	Grasp
80	027875		Kugelhahn		1	Ball cock
90	011 502	DIN933M6x12	Sechskantschraube		3	Hexagon screw
95	028 256	DIN965M6x10	Senkschraube		1	Countersunk screw
100	011 742	DIN137B6	Federscheibe		3	Lock washer
110	147 758		Platte		1	Plate
112	152 729		Ventilhalter	eingebaut ab 12/08	1	Valve support
120	031 189		Einstellb. Winkelstutzen	f.Ø15 45°	1	Angle socket
130	028 642		Ger. Stutzen f.Ø M22x1,5	nur ohne Mengen- teiler 1. Kreis	1	Nut
140	023 328		Höchstdruckschlauch	f. Ø15 500	1	Pressure oil hose
150	028 620		Einstellb. L-Stutzen	f.Ø15 M22x1,5	1	Adjustable L-union
160	028 624		Einstellb. Winkelstutzen	f. Ø15	1	Angle socket

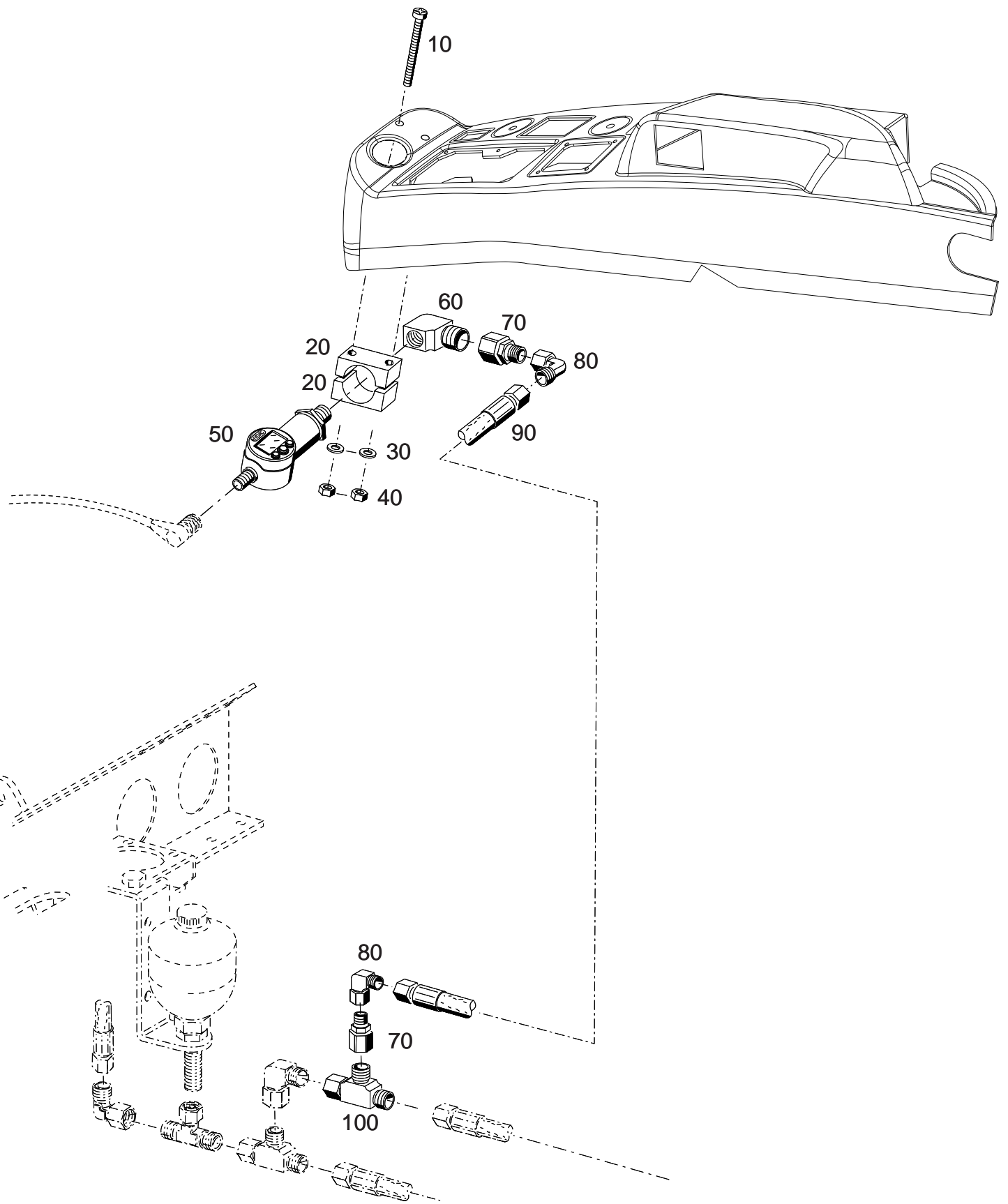

BILDTAFEL NR. 420.48
ELEKTROHYDR GERÄTEENTLASTUNG
TYP 204-80-19

TABLE NO. 420.48
ELECTROHYDR. EQUIPMENT DISCHARGE
TYPE 204-80-19

Bild-Nr. Ill.No.	Bestell-Nr. Part No.		Benennung	Abm./Bemerk. Dimen./Remarks	Stück Pieces	Denomination
	<u>204-80-19</u> 147 906		<u>ELEKTRO-HYDR.</u> <u>GERÄTEENTLASTUNG</u> (best. aus den Teilen der Tafel 420.48)		1	<u>ELECTROHYDR.</u> <u>EQUIPMENT</u> <u>DISCHARGE</u> (cons. of parts of the table 420.48)
10	030 354	DIN7985M4x45	Linsenschraube		2	Lenthead screw
20	147 880		Klemmhalter		2	Clamp support
30	027 177	DIN125-4,3	Scheibe		2	Shim
40	011 571	DIN934M4	Sechskantmutter		2	Hexagon nut
50	030 940		Elektronischer Druckschalter		1	Electronic push button switch
60	030 931		Winkelstutzen		1	Elbow nipple
70	028 618		Reduzierstutzen		2	Reducer
80	028 616		Einstellb. Winkelstutzen		2	Adjustable elbow nipple
90	027 909		Hochdruckschlauch	f. Ø8 x2150	1	High-pressure hose
100	025 120		Einstellb. T-Verschraubung		1	Adjustable T-union
	149 004		Einbauhinweis		1	Fitting instruction

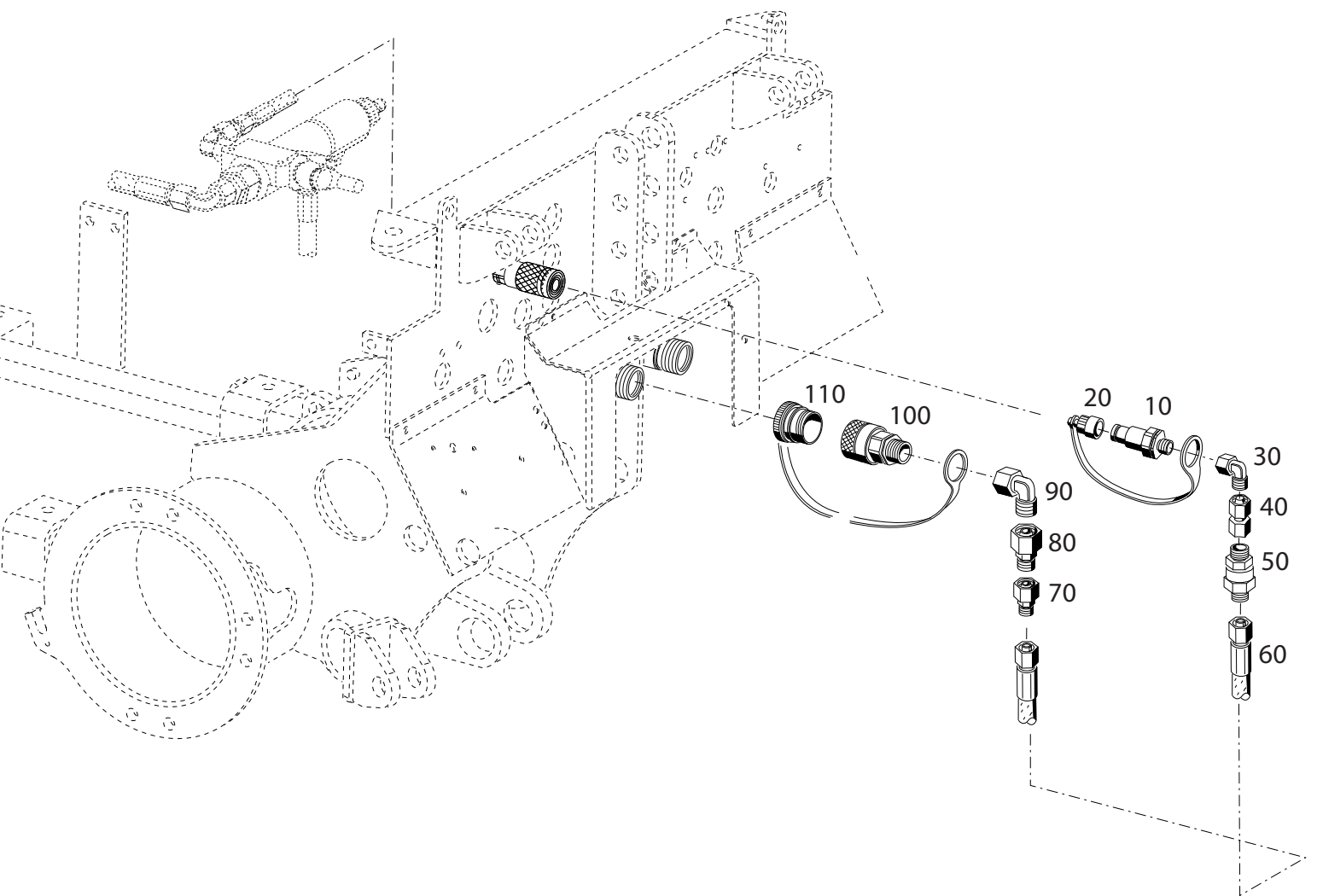

Bildtafel - table - No. 420.50

Bild-Nr. III.No.	Bestell-Nr. Part No.	Benennung	Abm./Bemerk. Dimen./Remarks	Stück Pieces	Denomination
	<u>204-80-13</u> 149 820	<u>BS. SUMMENSCHALTUNG</u> (best. aus Teilen10-110)		1	<u>CONNECTING LINE</u> (cons. of parts10-110)
10	027 955	Stecker BG2		1	Plug
20	027 962	Staubkappe	f. Stecker	1	Dust cap
30	028 615	Einstellb. Winkelstutzen	f. Ø12 M18x1,5	1	Angle socket

40	030 665	Ger. Verbindung		1	Straight screw union
50	028 598	Rückschlagventilstutzen		1	Relief valve
60	023 854	Hochdruckschlauch		1	High-Pressure hose
70	028 619	Reduzierstutzen	15/12	1	Reducer
80	030 792	Reduzierstutzen	22/15	1	Reducer

90	029 055	Einstellb. Winkelstutzen	f. Ø22 M30x2	1	Angle socket
100	031 208	SRVK Stecker	BG6, M30x2/22L	1	Plug
110	028 365	Schraubstaubstecker	BG6, rot	1	Dust cap

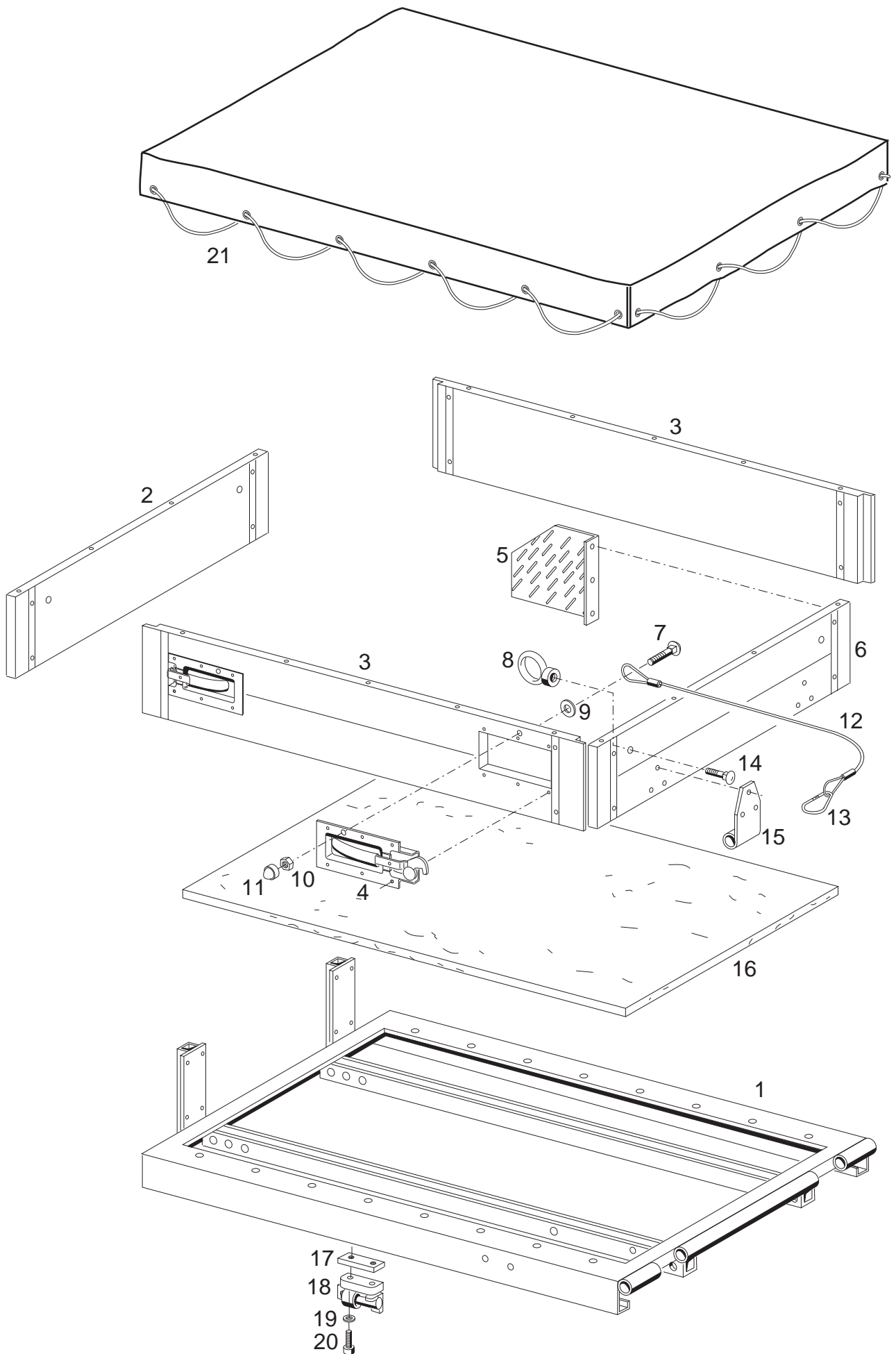

Bildtafel - table - No. 80

Bild-Nr. III.No.	Bestell-Nr. Part No.	Benennung	Abm./Bemerk. Dimen./Remarks	Stück Pieces	Denomination
1	<u>524-34-30</u> 132 837	<u>ZSB. PRITSCHEN KPL.</u> (best. aus Teilen 1-20)		1	<u>PLATFORM COMPL.</u> (cons. of parts 1-20)
2	797 538	Stirn- oder Rückwand kompl.		1	Front- or back wall
3	22124000-AW	Seitenwand kompl. (mit Teil 4)		2	Side wall (with part 4)
4	782 007	Riegelsegmentverschluss rechts		2	Locking bracket, RH
	782 006	Riegelsegmentverschluss links		2	Locking bracket, LH
5	22472000R-AW	Seitenblech rechts		1	Side panel RH
	22472000L-AW	Seitenblech links		1	Side panel LH
6	797 538	Stirn- oder Rückwand kompl.		1	Front- or back wall
7	010 241	DIN603M8x40	Flachrundschraube	2	Flathead screw
8	796 337	Ringmutter	M8	2	Ring nut
9	010 047	DIN125-13	Scheibe	2	Shim
10	011 579	DIN934M8	Sechskantmutter	2	Hexagon nut
11	023 241	Schutzkappe	f. M8	2	Protection cap
12	797 218	Sicherungsseil kpl. (mit Teil 13)		2	Locking rope compl. (with part 13)
13	014 318	Karabinerhaken	Ø7	2	Carbine swivel
14	028 219	DIN603M8x35	Flachrundschraube	2	Flathead screw
15	797 281	Scharnier		2	Hinge
16	11418310-AW	Boden Siebdruckplatte	18mm	1	Platform bottom
17	08576018-AW	Gewindeplatte		4	Thread plate
18	782 180	Scharnier kompl. (best. aus Teilen 17-20)		4	Hinge compl. (cons. of parts 17-20)
19	010 051	DIN126-6,6	Scheibe	8	Shim
20	022 858	DIN912M6x25	Innensechskantschraube	8	Sockethead screw
21	<u>524-58-73</u> <u>139 078</u>	<u>Abdeckplane für Pritsche</u>		1	Tarpaulin for lading platform

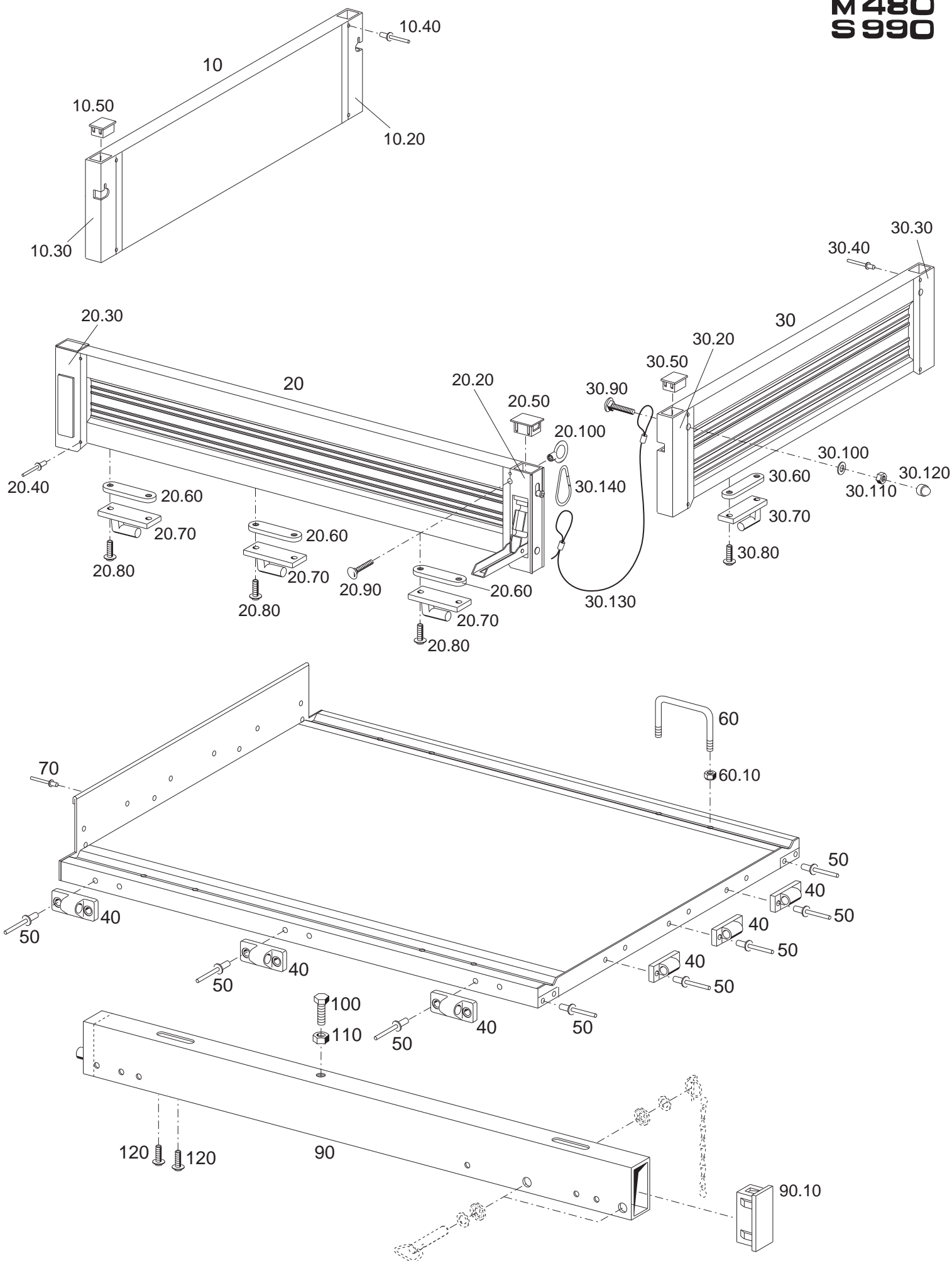

Bildtafel - table - No. 420.62

Pos.	Bezeichnung	Artikelnr.	Anzahl	Einheit	Abmessungen	Pro
10	STIRNBORDWAND KPL.	801202	1,00	ST		2
10.20	GEGENSTÜCK F. EINFASSVERSCHL. LI/HI-VO/RE 300MM C250/370	799762	1,00	ST	300MM	
10.30	GEGENSTÜCK F. EINFASSVERSCHL. HI/RE-VO/LI 300MM C250/370	799763	1,00	ST	300MM	
10.40	BLINDNIET	013533	8,00	ST	6X12	
10.50	VIERKANT-STOPFEN C250/370	801192	2,00	ST	30X33X2,5	
20	BORDWAND SEITLICH LINKS UND RECHTS KPL. M480/S990	801166	2,00	ST		3
20.20	EINFASSVERSCHLUSS LINKS HINTEN, RECHTS VORN C250/370	798052	2,00	ST		
20.30	EINFASSVERSCHLUSS LINKS VORN, RECHTS HINTEN C250/370	801182	2,00	ST		
20.40	BLINDNIET	013533	16,00	ST	6X12	
20.50	VIERKANT-STOPFEN C250/370	801194	4,00	ST	30X45X2,5	
20.60	GEWINDEPLATTE C250/370	801195	6,00	ST		
20.70	SCHARNIERBOLZEN VZ TEIL AN BORDWAND C250/370	801196	6,00	ST		
20.80	LINSEN-FLANSCHKOPFS. m. TORX TX40	032343	12,00	ST	DIN ISO7380 M 8X20	
20.90	FLACHRUNDSCHRAUBE	010241	2,00	ST		
20.100	RINGMUTTER C250/370	796337	2,00	ST	M 8	
30	BORDWAND HINTEN KPL. M480/S990	801203	1,00	ST		3
30.20	GEGENSTÜCK F. EINFASSVERSCHL. LI/HI-VO/RE 300MM C250/370	799762	1,00	ST	300MM	
30.30	GEGENSTÜCK F. EINFASSVERSCHL. HI/RE-VO/LI 300MM C250/370	799763	1,00	ST	300MM	
30.40	BLINDNIET	013533	8,00	ST	6X12	
30.50	VIERKANT-STOPFEN C250/370	801192	2,00	ST	30X33X2,5	
30.60	GEWINDEPLATTE C250/370	801195	3,00	ST		
30.70	SCHARNIERBOLZEN VZ TEIL AN BORDWAND C250/370	801196	3,00	ST		
30.80	LINSEN-FLANSCHKOPFS. m. TORX TX40	032343	6,00	ST	DIN ISO7380 M 8X20	
30.90	FLACHRUNDSCHRAUBE	010241	2,00	ST		
30.100	SCHEIBE	010044	2,00	ST	DIN 125 A8,4	

Pos.	Bezeichnung	Artikelnr.	Anzahl	Einheit	Abmessungen	Pro
30.110	6KT-MUTTER	011579	2,00	ST	DIN 934 M8 8 ZNNI	
30.120	SCHUTZKAPPE SW13	023241	2,00	ST	SW13 FÜR M8	
30.130	EINHÄNGESEIL ZSB. C250/370/M480/S990	797218	2,00	ST	400X4	
30.140	KARABINERHAKEN 80X8 C250/370/M480/S990	801197	2,00	ST	80X8	
40	SCHARNIERLAGER VZ TEIL AM RAHMEN C250/370	799764	9,00	ST		
50	BOLZENBLINDNIET 6,4X10,5 NIRO C250/370	801165	26,00	ST	6,4X10,5 NIRO	
60.10	SICHERUNGSMUTTER	031927	8,00	ST	DIN 985 M12 NIROSTA	
70	BLINDNIET	013533	10,00	ST	6X12	
90	UNTERBAU ZSB. KPL. M480/S990	150422	2,00	ST	524-34-41	
100	6KT.SCHRAUBE	011544	2,00	ST	DIN 933 M12X40	
110	6KT-MUTTER	011590	2,00	ST	DIN 934 M12 ZNNI	
120	LINSEN-FLANSCHKOPFS. m. TORX TX40	032343	8,00	ST	DIN ISO7380 M 8X20	