

**ILLUSTRATED PARTS LIST
LISTE DES PIÉCES
STÜCK LISTE**

KUBOTA

**MODEL
MODELE
MODELL** **V1505-T-E2B-HLD-1**

**DIESEL ENGINE
MOTEUR DIESEL
DIESEL MOTOREN**

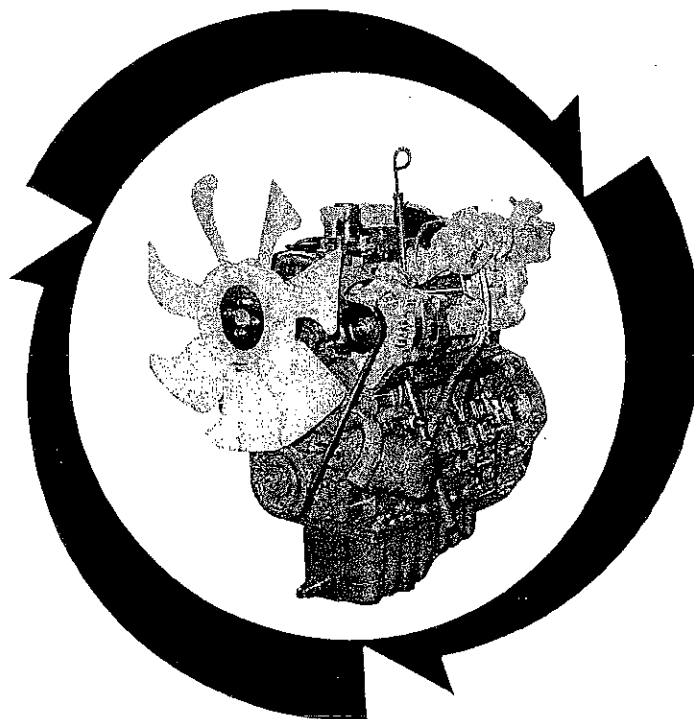

Kubota

978P8-67290

MAR.

MARS

MÄRZ

2005

INSTRUCTIONS INSTRUCTION ERKLÄRUNG

①
0102 PISTON AND CRANKSHAFT
PISTON ET VILEBREQUIN
KOLBEN UND KURBELWELLE

②
[B]

⑩ → S.No. ; A: ≤15000, B: 14000 to 15000

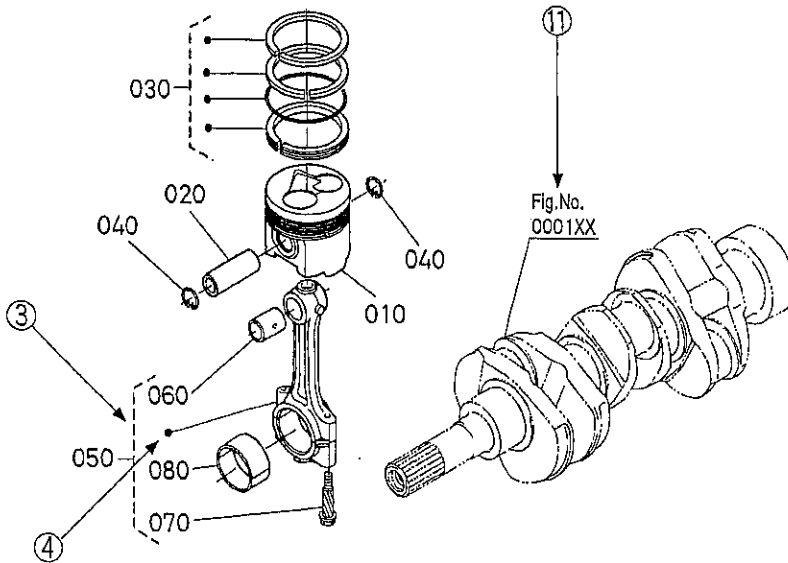

REF. No. POS.No. BLD-Nr.	PART No. REFERENCE BESTELL-Nr.	PART NAME	DESIGNATION	BEZEICHNUNG	Q'TY/S.No. Q'TE/No.S. STUECK/S.Nr.		I.C.	REMARKS REMARQUES BEMERKUNGEN
					A	B		
010	15800-0000-0	PISTON	PISTON	KOLBEN	<=15000	<=15000		[Example-1]
010	15800-0000-2	PISTON	PISTON	KOLBEN	>=15001	>=15001		[Exemple-1] [Beispiel-1]
020	15800-1000-0	PIN,PISTON	AXE DE PISTON	KOLBENBOLZEN	<=15000	<=15000		[Example-2]
020	15800-1000-2	PIN,PISTON	AXE DE PISTON	KOLBENBOLZEN	>=15001	>=15001	≠	[Exemple-2] [Beispiel-2]
030	15800-2000-0	ASSY PISTON RING	ENS.JEU DE SEGMENTS	KOLBENRINGE	<=15000	<=15000		[Example-3]
030	15830-2000-0	ASSY PISTON RING	ENS.JEU DE SEGMENTS	KOLBENRINGE	>=15001	>=15001		[Exemple-3] [Beispiel-3]

A:XXXX, B:XXXX

- ① Fig. No. Represents No. corresponding to each group name.
- ② Specifications The types and destinations of sister models are Indicated. These indications are given to tell their relevant pages in this book.
(for sister models)
- ③ Components The components of an assembly are Identified by a bracket of dotted lines.
- ④ Point Indicates that the parts is not sold independently.
The assembly (Ref.No.050) containing the part needs to be ordered.
- ⑤ REF. No. Reference numbers are assigned to parts in the illustration.The code number of a part in the illustration can be identified by referring to the same reference number in the parts list.
- ⑥ Model name The name of the basic model is indicated in this column. Other applicable models are indicated on the "REMARKS" column ⑨.
- ⑦ S. No. Indicates a group of serial numbers to which a design change is applied.
(serial No.)

Engine Serial No. .. Old Serial No.

654321 ... 6 digits all in numerals.

New Serial No.

Y A 4321

Lower 4 digits in numerals.
5th digit ... Alphabetical letter (Month of manufacture).

Alphabetical letter	A,B	C,D	E,F	G,H	J,K	L,M	N,P	Q,R	S,T	U,V	W,X	Y,Z
Month	1	2	3	4	5	6	7	8	9	10	11	12

6th digit ... Alphabetical letter or numerals (Year of manufacture).

Alphabetical letter or numerals	W	X	Y	1	2	3	4	5	6	7	8	9	A	B	C
Year	'98	'99	2000	'01	'02	'03	'04	'05	'06	'07	'08	'09	'10	'11	'12

- ⑧ I. C. Indicates the interchangeability of parts due to design change.
(interchangeability)
Example-1 ← indicates that a new part can replace an old part, but not vice versa.
15800-0000-0 is applicable to the first serial number to S. No. 15000.
15800-0000-2 is applicable to the first serial number and above.
Example-2 ≠ indicates that the new and old parts are not interchangeable.
15800-1000-0 is applicable to the first serial number to S. No. 15000.
15800-1000-2 is applicable to S. No. 15001 and above.
Example-3 ↔ indicates that the new and old parts are interchangeable. Both 15800-2000-0 and 15830-2000-0 are applicable to the first serial number and above.
- ⑨ REMARKS 1 In this column, enter other applicable model names, dimensions and other special items. The following symbols and abbreviations are used throughout this book.
29*12.00-15 ... Tire size sq.m m² sq.mm mm²
cu.m m³ cu.mm ... mm³ D ... Diameter L ... Length
- ⑩ REMARKS 2 The following expressions are used in NOTE for each group.
Machines' serial numbers are indicated as follows.
<=15000 Serial number below 15000.
>=15001 Serial number above 15001.
14000 to 15000 Serial number 14000 to 15000.
For some models, the above expressions may also be used REMARKS 1 ⑨.
- ⑪ Fig. No. Indicates the numbers of figures for the parts that are shown in virtual images.
(virtual images)
A figure number with XX means that there are two or more figures depending on the sister models.

NOTICE

This Parts List is for the following purposes.

1. When ordering parts, check with this Parts List to confirm the part number and the name of parts.
2. When making repairs, refer to the illustrations in this Parts List.
3. This Parts List is subject to change without notice.

NOTE

Utilisation de ce livre

1. A la commande d'une pièce, chercher la référence et le nom de la pièce.
2. Pour les réparations, employez les illustrations.
3. La liste des pièces peut-être modifié sans préavis.

ACHTUNG

Die vorliegende Stückliste ist zur Verwendung der folgenden Fälle aufzubewahren:

1. Bei Bestellung der Teile anhand dieser Liste die Kennzahl und die Bezeichnung der Teile feststellen.
2. Bei Reparatur auf die Figur in der Stückliste Bezug nehmen.
3. Änderungen dieser Bestandteilliste vorbehalten.

MODEL MODELE MODELL	CODE No. No. DE CODE CODE-Nr.
V1505-T-E2B-HLD-1	1G902-43000

- ① No. de Fig. Représente le No. de chaque nom de groupe.
- ② Spécifications Les types et les destinations des modèles soeurs sont indiqués. Ces indications (pour modèles soeurs) sont données pour donner leurs pages relatives dans ce livre.
- ③ Composantes Les composantes d'un ensemble sont identifiées par des parenthèses en pointillé.
- ④ Point Indique que la pièce n'est pas à vendre toute seule.
Elle doit être commandée avec l'ensemble (POS.No. 050) qui la contient.
- ⑤ POS.No. Des numéros de position sont donnés aux pièces représentées dans l'illustration.
Le référence d'une pièce de l'illustration peut être identifié en se reportant au même numéro de position indiqué dans la liste des pièces détachées.
- ⑥ Nom de type Le nom du type de base est indiqué dans cette colonne. Les autres modèles sont indiqués dans la colonne des "REMARQUES" ⑨.
- ⑦ No. S. Indique un groupe de numéros de série qui a subit des modifications de modèle.
(No. de série)

No. de série de moteur No. de série vieux
654321 ... Tous 6 chiffres en numerals.

No. de série nouveau

Y A 4321

↑ 4 chiffres inférieures en numerals.

↑ 5^{ème} chiffre ... Lettre alphabétique (Mois de fabrication).

Lettre alphabétique	A,B	C,D	E,F	G,H	J,K	L,M	N,P	Q,R	S,T	U,V	W,X	Y,Z
Mois	1	2	3	4	5	6	7	8	9	10	11	12

↑ 6^{ème} chiffre ... Lettre alphabétique ou numeral (Année de fabrication).

Lettre alphabétique ou numeral	W	X	Y	1	2	3	4	5	6	7	8	9	A	B	C
Année	'98	'99	2000	'01	'02	'03	'04	'05	'06	'07	'08	'09	'10	'11	'12

- ⑧ I. C. Indique la permutabilité des pièces due à un changement dans le modèle.
(permutabilité)
Exemple-1 ← indique que la nouvelle pièce peut remplacer la vieille, mais pas vice versa.
Le 15800-0000-0 s'applique au premier numéro de série jusqu'au No.S. 15000.
Le 15800-0000-2 s'applique au premier numéro de série et à ceux ci-dessus.
Exemple-2 ≠ indique que la nouvelle et vieille pièces sont permutables.
Le 15800-1000-0 s'applique au premier numéro de série jusqu'au No.S. 15000.
Le 15800-1000-2 s'applique au No.S. 15001 et à ceux-ci-dessus.
Exemple-3 ↔ indique que la nouvelle pièce et la vieille pièce sont interchangeable. Toutes deux numéros 15800-2000-0 et 15830-2000-0 sont applicables a premier numéro de cette depuis.
- ⑨ REMARQUES 1 ... Cette colonne renferme d'autres noms de modèles applicables, les dimensions et autres éléments spéciaux.
Les symboles abrégés suivants sont utilisés dans l'ensemble de ce manuel.
29*12.00-15 ... Dimension des pneus sq.m ... m² sq.mm ... mm²
cu.m ... m³ cu.mm .. mm³ D ... Diamètre L ... Longueur
- ⑩ REMARQUES 2 ... Les expressions suivantes sont utilisées dans la NOTE de chaque groupe.
Les numéros de série des machines sont indiqués de la manière suivante.
<=15000 Numéros de série au-dessous de 15000.
>=15001 Numéros de série au-dessus de 15001.
14000 to 15000 Numéros de série 14000 à 15000.
Pour certaines modèles, les expressions ci-dessus peuvent aussi être utilisées dans la rubrique des REMARQUES 1 ⑨.
- ⑪ No. de Fig. Indique les numéros de figures pour les pièces qui sont illustrées dans les images (images virtuelles) virtuelles. Un numéro de figure avec XX signifie qu'il y a plus de deux figures selon les modèles soeurs.

- ① Abb. Nr. Diese Nummer bezieht sich auf die jeweilige Gruppenbezeichnung.
- ② Spezifikationen Die Typen und Bestimmungsorte der Schwestermodelle sind angegeben. Die Angaben beziehen sich auf die entsprechenden Seiten in diesem Handbuch.
- ③ Einzelteile Die Einzelteile einer Baugruppe sind durch eine Klammer aus gestrichelten Linien gekennzeichnet.
- ④ Punkte Punktierung zeigt an, daß das entsprechende Teil nicht einzeln erhältlich ist. Die gesamte Baugruppe, die dieses Teil beinhaltet muß bestellt werden. (BILD-Nr. 050).
- ⑤ BILD-Nr. Die Teile in den Abbildungen sind mit Bezugsnummern versehen. Die Kennnummer eines der abgebildeten Teile erhalten Sie, wenn Sie unter der Bezugsnummer in der Ersatzteilliste nachsehen.
- ⑥ Typenbezeichnung ... In dieser Spalte wird die Bezeichnung des Grundtype aufgeführt. Weiter Modelle, die verwendet werden können werden unter "BEMERKUNGEN" in Spalte ⑨ angegeben.
- ⑦ S. Nr. Bezeichnet eine Gruppe Seriennummern, bei der Änderungen in der Ausführung vorgenommen wurden.

Motor-Serien-Nr. ... Alte Serien-Nr.
654321 ... Alle 6 Stellen mit Ziffern.

Neue Serien-Nr.

Y A 4321

↑ ↑ ↑
 ————— Untere 4 Stellen mit Ziffern.
 ————— 5. Stelle ... Buchstabe (Herstellungsmonat).

Buchstabe	A,B	C,D	E,F	G,H	J,K	L,M	N,P	Q,R	S,T	U,V	W,X	Y,Z
Monat	1	2	3	4	5	6	7	8	9	10	11	12

↑ ↑
 ————— 6. Stelle ... Buchstabe oder Ziffer (Herstellungsjahr).

Buchstabe oder Ziffer	W	X	Y	1	2	3	4	5	6	7	8	9	A	B	C
Jahr	'98	'99	2000	'01	'02	'03	'04	'05	'06	'07	'08	'09	'10	'11	'12

- ⑧ I. C. Bezeichnet die Austauschmöglichkeit der Teile untereinander bei einer Änderung in der Ausführung.
 (Austauschmöglichkeit)
 Beispiel- 1 ← besagt, daß das alte Teil durch ein neues ersetzt werden kann, nicht jedoch umgekehrt. 15800-0000-0 bezieht sich auf die erste Serien Nr. bis S.Nr. 15000.
 15800-0000-2 bezieht sich auf die erste Serien Nr. und darüber.
 Beispiel- 2 ≠ besagt, daß alte und neue Teile nicht austauschbar sind.
 15800-1000-0 bezieht sich auf die erste Serien Nr. bis S.Nr. 15000.
 15800-1000-2 bezieht sich auf S.Nr. 15001 und darüber.
 Beispiel- 3 ↔ besagt, daß alte und neue Teile austauschbar sind. Beiderseitig 15800-2000-0 und 15830-2000-0 bezieht sich auf die erste Serien Nr. und darüber.
- ⑨ BEMERKUNGEN 1 .. In dieser Spalte finden Sie weitere verwendbare Modellbezeichnungen, Abmessungen und andere besondere Angaben.
 Die folgenden Symbole und Abkürzungen werden im Gesamtext des Buches benutzt : 29 * 12.00-15 Reifengrößen sq.m m² sq.mm mm²
 cu.m m³ cu.mm mm³ D Durchmesser L Länge
- ⑩ BEMERKUNGEN 2 .. Die folgenden Ausdrücke werden in "NOTE" für jede Gruppe verwendet.
 Seriennummern von Maschinen werden wie folgt angezeigt :
 <=15000 ... Seriennummern unter 15000.
 >=15001 Seriennummern über 15001.
 14000 to 15000 Seriennummern 14000 bis 15000.
 Bei einigen Modellen können die oben genannten Ausdrücke auch in "ANMERKUNGEN 1 ⑨" verwendet werden.
- ⑪ Abb. Nr. Bezeichnet die Nummern der Abbildungen für die Teile, die in virtuellen Bildern illustriert sind.
 (virtuellen Bildern illustriert sind)
 Ein Abbildungsnummer mit XX bedeutet, daß sich zwei oder mehrere Abbildungen gemäß den Schwestermodellen befinden.

CONTENTS

[V1505-T-E2B-HLD-1]	
0001	CRANKCASE 1
0002	OIL PAN 2
0003	CYLINDER HEAD 3
0004	GEAR CASE 4
0005	HEAD COVER 5
0006	OIL FILTER 6
0007	DIPSTICK AND GUIDE 7
0100	MAIN BEARING CASE 8
0101	CAMSHAFT AND IDLE GEAR SHAFT 9
0102	PISTON AND CRANKSHAFT 10
0103	FLYWHEEL 12
0105	FUEL CAMSHAFT AND GOVERNOR SHAFT 13
0180	IDLE APPARATUS 14
0201	STOP SOLENOID 15
0202	INJECTION PUMP 16
0205	SPEED CONTROL PLATE 17
0206	NOZZLE HOLDER AND GLOW PLUG 18
0207	NOZZLE HOLDER (COMPONENT PARTS) 19
0212	FORK LEVER (GOVERNOR) 20
0300	FUEL FILTER 21
0301	FUEL PUMP (MECHANICAL) 22
0402	ALTERNATOR AND PULLEY 23
0403	ALTERNATOR (COMPONENT PARTS) 24
0404	STARTER 25
0405	STARTER (COMPONENT PARTS) 26
0406	OIL SWITCH/THERMOMETER AND PLUG 27
0500	WATER FLANGE AND THERMOSTAT 28
0501	WATER PUMP 29
0503	WATER PIPE 30
0504	FAN 31
0600	VALVE AND ROCKER ARM 32
0601	INLET MANIFOLD 33
0602	EXHAUST MANIFOLD 34
0606	TURBO CHARGER 35
0610	OIL PIPE (TURBO CHARGER) 36
0700	HYDRAULIC PUMP 37
0701	HYDRAULIC PUMP (COMPONENT PARTS) 38
0702	OIL COOLER 39
0808	ACCESSORIES AND SERVICE PARTS 40
0809	LABEL AND OPERATOR'S MANUAL 41
■	NUMERICAL INDEX 42

SOMMAIRE

[V1505--T-E2B-HLD-1]

0001	BLOC MOTEUR	1
0002	CARTER D' HUILE	2
0003	CULASSE	3
0004	CARTER DE DISTRIBUTION	4
0005	COUVRE-CULASSE	5
0006	FILTRE D' HUILE	6
0007	JAUGE D' HUILE ET GUIDE	7
0100	PALIER DE VILEBREQUIN	8
0101	ARBRE A CAMES ET ARBRE DE PIGNON DE RALENTI	9
0102	PISTON ET VILEBREQUIN	10
0103	VOLANT MOTEUR	12
0105	ARBRE A CAMES DE CARBURANT ET ARBRE REGULATEUR	13
0180	DISPOSITIF DE RALENTISSEUR	14
0201	SOLENOÏDE D' ARRET	15
0202	POMPE D' INJECTION	16
0205	PLAQUE DE VITESSE-CONTROLE	17
0206	PORTE-INJECTEUR ET BOUGIE DE PRECHAUFFAGE	18
0207	PORTE-INJECTEUR (PARTIES COMPOSANTES)	19
0212	LEVIER A FOURCHE (REGULATEUR DE VITESSES)	20
0300	FILTRE A CARBURANT	21
0301	POMPE D' ALIMENTATION (MECHANIQUE)	22
0402	ALTERNATEUR	23
0403	ALTERNATEUR (PARTIES COMPOSANTES)	24
0404	DEMARREUR	25
0405	DEMARREUR (PARTIES COMPOSANTES)	26
0406	CONTACT A HUILE/THERMOMETRE ET OBTURATEUR	27
0500	BRIDE A EAU ET THERMOSTAT	28
0501	POMPE A EAU	29
0503	TUYAU D' EAU	30
0504	VENTILATEUR	31
0600	SOUPAPES ET CULBUTEURS	32
0601	COLLECTEUR D' ADMISSION	33
0602	COLLECTEUR D' ECHAPPEMENT	34
0606	TURBO-CHARGEUR	35
0610	TUYAU D' HUILE (TURBO-CHARGEUR)	36
0700	POMPE HYDRAULIQUE	37
0701	POMPE HYDRAULIQUE (PARTIES COMPOSANTES)	38
0702	REFROIDISSEMENT	39
0808	ACCESSOIRES ET PIECES DE SERVICE	40
0809	ETIQUETTE ET MANUEL DE L' UTILISATEUR	41
■	INDEX NUMERIQUE	42

INHALTSVERZEICHNIS

[V1505-T-E2B-HLD-1]

0001	KURBELGEHAEUSE	1
0002	OELWANNE	2
0003	ZYLINDERKOPF	3
0004	GETRIEBEGEHAEUSE	4
0005	ZYLINDERKOPF-DECKEL	5
0006	OELFILTER	6
0007	OELMESSSTAB UND FUEHRUNG	7
0100	HAUPTLAGERGEHAEUSE	8
0101	NOCKENWELLE UND FREILAUFGETRIEBEWELLE	9
0102	KOLBEN UND KURBELWELLE	10
0103	SCHWUNGRAD	12
0105	KRAFTSTOFF-NOCKENWELLE UND ACHSE	13
0180	FREILAUFAPPARAT	14
0201	ABSTELLSOLENOID	15
0202	EINSPRITZENPUMPE	16
0205	GESCHWINDIGKEITS-REGLERPLATTE	17
0206	DUESENHALTER UND GLUEHKERZE	18
0207	DUESENHALTER (EINZEL-TEIL)	19
0212	HEBEL-GABEL (REGLER)	20
0300	KRAFTSTOFFFILTER	21
0301	KRAFTSTOFFPUMPE (MECHANISCH)	22
0402	WECHSELSTROMMASCHINE	23
0403	WECHSELSTROMMASCHINE (EINZEL-TEIL)	24
0404	ANLASSER	25
0405	ANLASSER (EINZEL-TEIL)	26
0406	OELSCHALTER/THERMOMETER UND VERSCHLUSSSTOPFEN	27
0500	WASSERFLANSCH UND THERMOSTAT	28
0501	WASSERPUMPE	29
0503	WASSERROHR	30
0504	VENTILATOR	31
0600	VENTIL UND KIPPENARM	32
0601	ANSAUGENLEITUNG	33
0602	AUSPUFFRUEMMER	34
0606	TURBINELADUNG	35
0610	OELPOMR (TURBINELADUNG)	36
0700	HYDRAULIKPUMPE	37
0701	HYDRAULIKPUMPE (EINZEL-TEIL)	38
0702	OELKUEHLER	39
0808	ZUBEHOER UND BEDIENTUNG-TEIL	40
0809	ETIKETTE UND HANDHABUNG-GEBRAUCHSANWEISUNG	41
■	NUMERISCHEN INDEX	42

0001

CRANKCASE
BLOC MOTEUR
KURBELGEHAEUSE

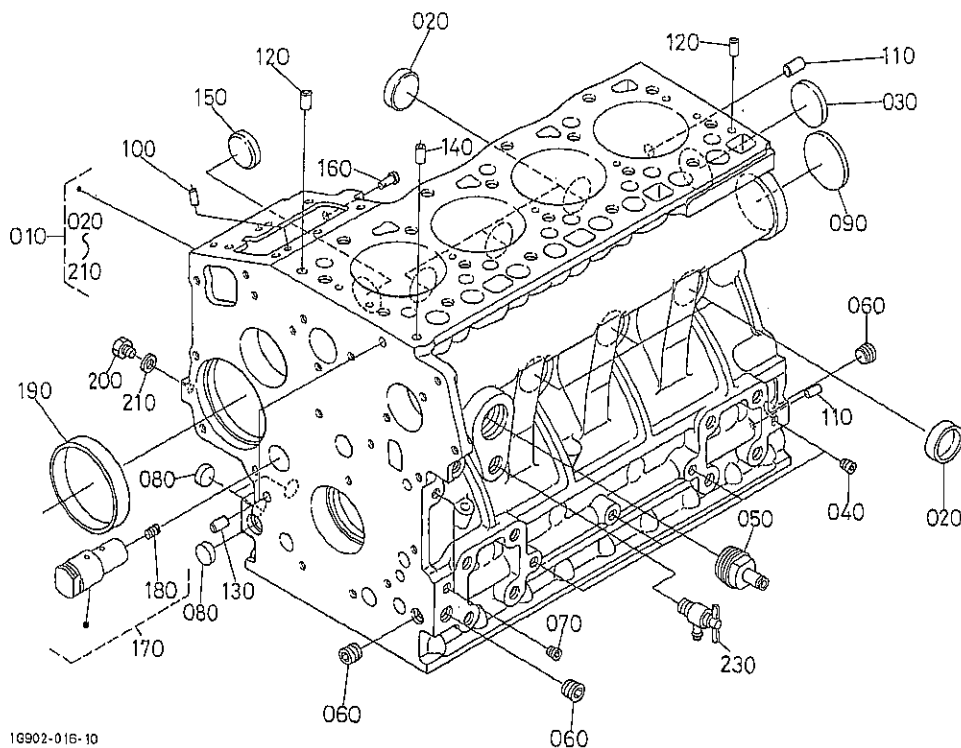

A:V1505-T-E2B-HLD-1

REF. No. POS. No. BILD-Nr.	PART No. REFERENCE BESELL-Nr.	PART NAME	DESIGNATION	BEZEICHNUNG	Q'TY/S. No. Q' TE/No. S. STUECK/S. Nr.		I. C.	REMARKS REMARQUES BEMERKUNGEN
					A	B		
010	16902-0101-2	COMP. CRANKCASE	BLOC MOTEUR COMPLET	KOMP. KURBELGEHAEUSE	1	-		
020	15451-9627-0	CAP, SEALING	PASTILLE	STOEPSSEL, ABDICHTUNG	6	-		
030	15221-0349-0	CAP, SEALING	PASTILLE	STOEPSSEL, ABDICHTUNG	1	-		
040	15261-9601-0	PLUG	BOUCHON	STOPFEN	4	-		
050	16241-7317-0	JOINT, DRAIN PIPE	JOINT TYU DE VIDANGE	ANSCHLUSSTEIL	1	-		
060	16241-9601-0	PLUG	BOUCHON	STOPFEN	3	-		
070	15521-9602-0	PLUG	BOUCHON	STOPFEN	2	-		
080	17391-9616-0	PLUG, EXPANSION	BOUCHON EXPANSIBLE	STOEPSSEL, AUSDEHNUNG	3	-		
090	16271-9616-0	PLUG, EXPANSION	BOUCHON EXPANSIBLE	STOEPSSEL, AUSDEHNUNG	1	-		
100	05012-00508	PIN, STRAIGHT	GOUPILLE CYLINDRIQUE	ZYLINDERSTIFT	2	-		
110	05012-00814	PIN, STRAIGHT	GOUPILLE CYLINDRIQUE	ZYLINDERSTIFT	2	-		
120	16221-9452-0	PIN, STRAIGHT	GOUPILLE CYLINDRIQUE	ZYLINDERSTIFT	2	-		
130	15231-3396-0	PIN, PIPE	GICLEUR	ROHRSTIFT	2	-		
140	16241-3365-0	PIN, PIPE	GICLEUR	ROHRSTIFT	1	-		
150	16241-9626-2	PLUG, FUEL CAMSHAFT	BOUCHON	STOPFEN	1	-		
160	16221-5628-0	PIN, START SPRING	GOUPILLE DU RESSORT	STARTFEDERSTIFT	1	-		
170	16241-2406-0	COMP SHAFT, IDLE	COMP. ARBRE D' INTERM.	KOMP. FREILAUFWELLE	1	-		
180	15521-9361-0	SCREW, SET	VIS D' ARRET	ANSCHLAGSCHRAUBE	1	-		
190	16271-5535-0	BUSH, GOVERNOR GEAR	BAGUE DE REG. PIGNON	BUCHSE	1	-		
200	15221-3361-0	PLUG	BOUCHON	STOPFEN	1	-		
210	15021-3366-0	GASKET	JOINT	DICHTUNGSPLATTE	1	-		
220		BLANK	BLANC	LEERE SPALTE	-	-		
230	15841-7302-0	ASSY COCK, DRAIN	ENS. ROBINET VIDANGE	GRP. ABLASSHAHN	1	-		

↔ Interchangeable; ≠ not interchangeable; ← new for old; → old for new

0004

GEAR CASE
CARTER DE DISTRIBUTION
GETRIEBEGEHAEUSE

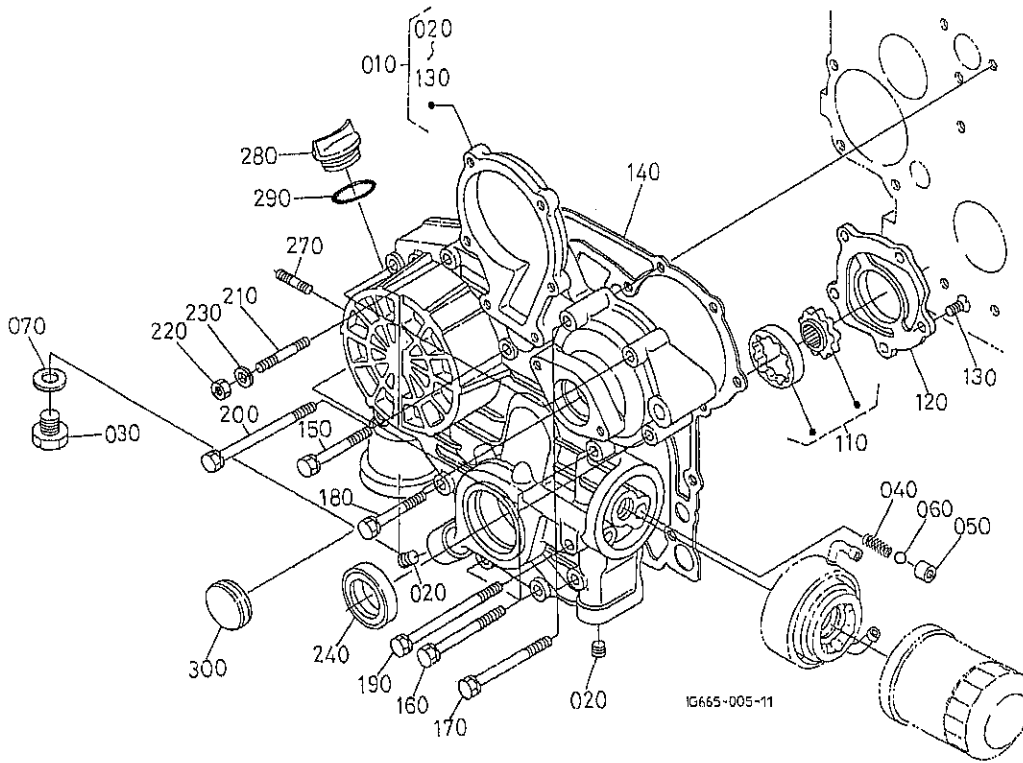

IG665-005-11

A:V1505-T-E2B-HLD-1

REF. No. POS. No. BILD-Nr.	PART No. REFERENCE BESELL-Nr.	PART NAME	DESIGNATION	BEZEICHNUNG	Q' TY/S. No. Q' TE/No. S. STUECK/S. Nr.		I. C.	REMARKS REMARQUES BEMERKUNGEN
					A	B		
010	16292-0402-9	COMP. CASE, GEAR	CARTER DISTR. COMP.	KMP. GETRIEBEGEHAEUSE	1	-		
020	16241-9602-0	PLUG	BOUCHON	STOPFEN	5	-		
030	15906-9601-0	PLUG	BOUCHON	STOPFEN	1	-		
040	16241-3695-0	SPRING	RESSORT	FEDER	1	-		
050	16241-3693-0	SEAT, VALVE	SIEGE DE SOUPAPE	SITZ, VENTIL	1	-		
060	07715-00201	BALL	BILLE	KUGEL	1	-		
070	15906-9698-0	PACKING, PLUG	JOINT	DICHTUNGSMATERIAL	1	-		
080	----	BLANK	BLANC	LEERE SPALTE	-	-		
090	----	BLANK	BLANC	LEERE SPALTE	-	-		
100	----	BLANK	BLANC	LEERE SPALTE	-	-		
110	16241-3507-0	ASSY ROTOR, OIL PUMP	ROTOR DE POMPE HUILE	OLFORDERPUMPE LAUFER	1	-		
120	16259-3513-2	COVER, OIL PUMP	COUV. POMPE A HUILE	OELPUMPEDECKEL	1	-		
130	16241-9312-0	SCREW, GSK-HD	VIS	SCHRAUBE	5	-		
140	16264-0413-0	GASKET, GEAR CASE	JOINT	DICHTUNGGETRIEBEGEH.	1	-		
150	01023-50645	BOLT	VIS	BOLZEN	3	-		
160	01023-60650	BOLT	VIS	BOLZEN	4	-		
170	01023-50655	BOLT	VIS	BOLZEN	2	-		
180	15841-9104-0	BOLT	VIS	BOLZEN	1	-		
190	16241-9104-0	BOLT	VIS	BOLZEN	2	-		
200	16259-9104-0	BOLT	VIS	BOLZEN	1	-		
210	16245-9153-0	STUD	GOUJON	STEBBOLZEN	1	-		
220	02056-50060	NUT	ECROU	MUTTER	1	-		
230	04512-60060	WASHER, SPRING	RONDELLE GROWER	FEDERRING	1	-		
240	16241-0421-2	SEAL, OIL	BAGUE JOINT	OELDICHTUNGSRING	1	-		
250	----	BLANK	BLANC	LEERE SPALTE	-	-		
260	----	BLANK	BLANC	LEERE SPALTE	-	-		
270	16245-9154-0	STUD	GOUJON	STEBBOLZEN	2	-		
280	E9151-3314-0	PLUG, OIL FILLER	BOUCHON, REMPLI S. H/L	OELINFUELLSSTOPFEN	1	-		
290	04814-50300	O RING	JOINT TORIQUE	O RING	1	-		
300	16264-8334-2	COVER, GEAR CASE	COUV. CARTER DISTRIB	DECKEL, GETRIEBEGEAUS	1	-		

↔ Interchangeable; ≠ not interchangeable; ← new for old; → old for new

0100

MAIN BEARING CASE
PALIERS DE VILEBREQUIN
HAUPTLAGERGEHAEUSE

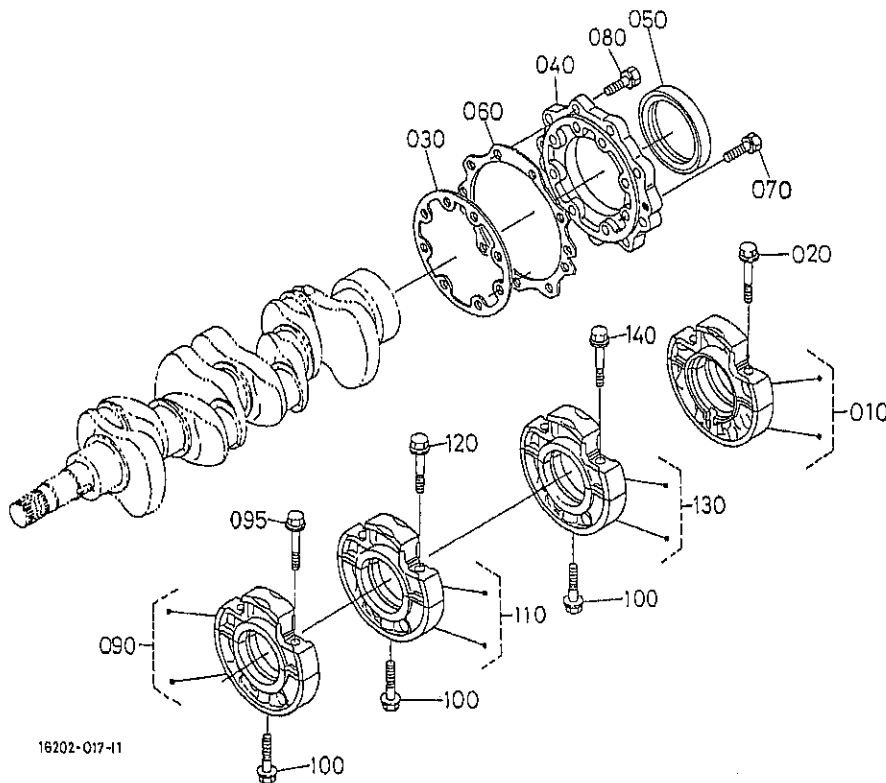

A:V1505-T-E2B-HLD-1

REF. No. POS. No. BILD-Nr.	PART No. REFERENCE BESELL-Nr.	PART NAME	DESIGNATION	BEZEICHNUNG	Q'TY/S. No. Q'TE/No. S. STUECK/S. Nr.		I. C.	REMARKS REMARQUES BEMERKUNGEN
					A	B		
010	16241-0409-2	ASSY CASE, MAIN BRG.	ENS. PALIER VILEBREQ.	GRP. LAGERGEHAEUSE	1	-		
020	16241-0454-0	BOLT, BEARING CASE	VIS	BOLZEN, LAGERKASTEN	2	-		
030	16264-0436-0	GASKET, BRG. CASE	JOINT	DICHTUNG, LAGER	1	-		
040	16241-0481-3	COVER, BEARING CASE	PORTE JOINT	DECKEL, LAGERKASTEN	1	-		
050	16241-0446-0	SEAL, OIL	BAGUE JOINT	OELDICHTUNGSRING	1	-		
060	16264-0482-0	GASKET	JOINT	DICHTUNGSPLATTE	1	-		
070	01023-50625	BOLT	VIS	BOLZEN	8	-		
080	01023-50620	BOLT	VIS	BOLZEN	9	-		
090	16292-0404-0	ASSY CASE, MAIN BRG.	ENS. PALIER VILEBREQ.	GRP. LAGERGEHAEUSE	1	-		
095	16241-0454-0	BOLT, BEARING CASE	VIS	BOLZEN, LAGERKASTEN	2	-		
100	16241-0456-0	BOLT, BEARING CASE	VIS	BOLZEN, LAGERKASTEN	3	-		
110	16292-0405-0	ASSY CASE, MAIN BRG.	ENS. PALIER VILEBREQ.	GRP. LAGERGEHAEUSE	1	-		
120	16241-0454-0	BOLT, BEARING CASE	VIS	BOLZEN, LAGERKASTEN	2	-		
130	16292-0406-0	ASSY CASE, MAIN BRG.	ENS. PALIER VILEBREQ.	GRP. LAGERGEHAEUSE	1	-		
140	16241-0454-0	BOLT, BEARING CASE	VIS	BOLZEN, LAGERKASTEN	2	-		

0101

CAMSHAFT AND IDLE GEAR SHAFT
 ARBRE A CAMES ET ARBRE DE PIGNON DE RALENTI
 NOCKENWELLE UND FREILAUFGETRIEBEWELLE

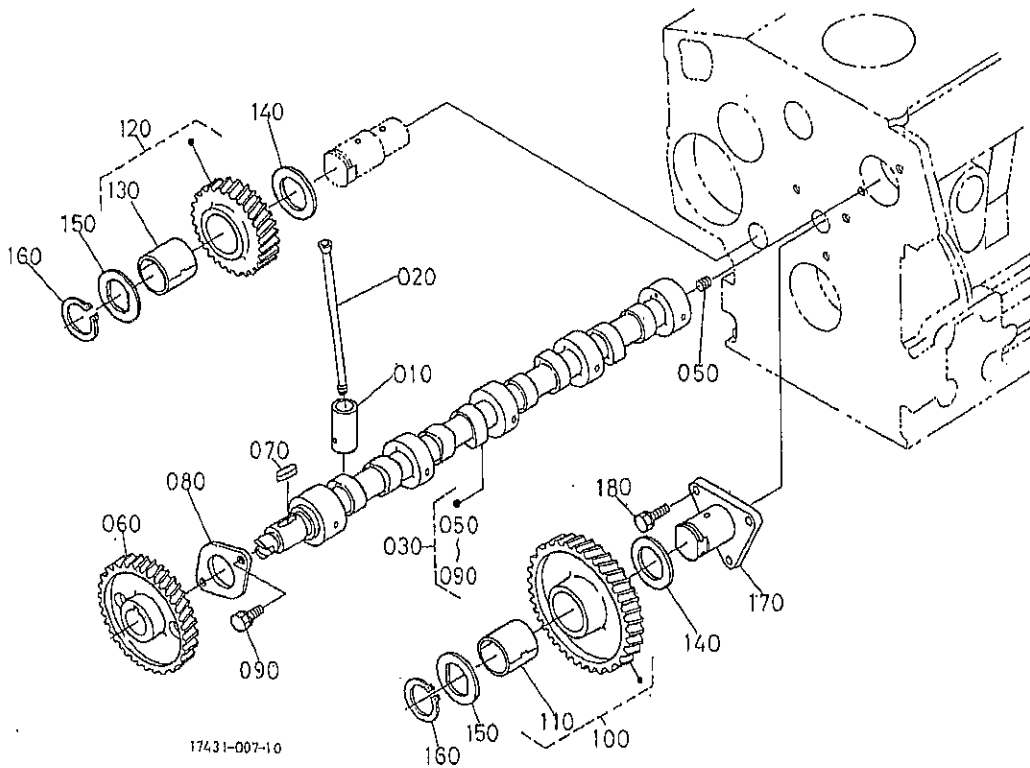

17431-007-10

A: V1505-T-E2B-HLD-1

REF. No. POS. No. BILD-Nr.	PART No. REFERENCE BESELL-Nr.	PART NAME	DESIGNATION	BEZEICHNUNG	Q' TY/S. No. Q' TE/No. S. STUECK/S. Nr.		I. C.	REMARKS REMARQUES BEMERKUNGEN
					A	B		
010	16261-1555-0	TAPPET	POUSSOIR	STOSSEL	8	-		
020	16241-1511-0	PUSH ROD	TIGE DE POUSSOIR	STOSSELSTANGE	8	-		
030	16292-1691-0	ASSY CAMSHAFT	ENS. ARBRE A CAMES	GRP. NOCKENWELLE	1	-		
040	-----	BLANK	BLANC	LEERE SPALTE	-	-		
050	15521-9361-0	SCREW, SET	VIS D'ARRET	ANSCHLAGSCHRAUBE	1	-		
060	16241-1651-0	GEAR, CAM	PIGNON	ZAHNRAD	1	-		
070	05712-00518	KEY, FEATHER	CLAVETTE	KETIL	1	-		
080	16241-1627-0	STOPPER, CAMSHAFT	BOUCHON ARBRE A CAME	NOCKENWELLESERRPLA.	1	-		
090	01023-50616	BOLT	VIS	BOLZEN	2	-		
100	16271-2401-0	COMP GEAR, IDLE	PIGNON. COMP	KOMP. LEERLAUFGETRIEB	1	-		
110	16271-2498-0	BUSH, IDLE GEAR	BAGUE DU PIGNON	BUCHSE, LEERLAUFGETR.	1	-		
120	16271-2402-0	COMP GEAR, IDLE	PIGNON. COMP	KOMP. LEERLAUFGETRIEB	1	-		
130	16271-2498-0	BUSH, IDLE GEAR	BAGUE DU PIGNON	BUCHSE, LEERLAUFGETR.	1	-		
140	16241-2436-0	COLLAR, IDLE GEAR	COLLIER DE PIGNONF.	HUELSELEERLAUFGETRI.	2	-		
150	16241-2437-0	COLLAR, IDLE GEAR	COLLIER DE PIGNONF.	HUELSELEERLAUFGETRI.	2	-		
160	16241-2432-0	CIR CLIP, IDLE GEAR	CIRCLIP	SEEGERING	2	-		
170	16241-2425-0	SHAFT, IDLE GEAR	ARBRE DE PIGNON FOU	WELLE, FREILAUFGETR.	1	-		
180	01023-50616	BOLT	VIS	BOLZEN	3	-		

↔ Interchangeable; ≠ not interchangeable; ← new for old; → old for new

0102

PISTON AND CRANKSHAFT
 PISTON ET VILEBREQUIN
 KOLBEN UND KURBELWELLE

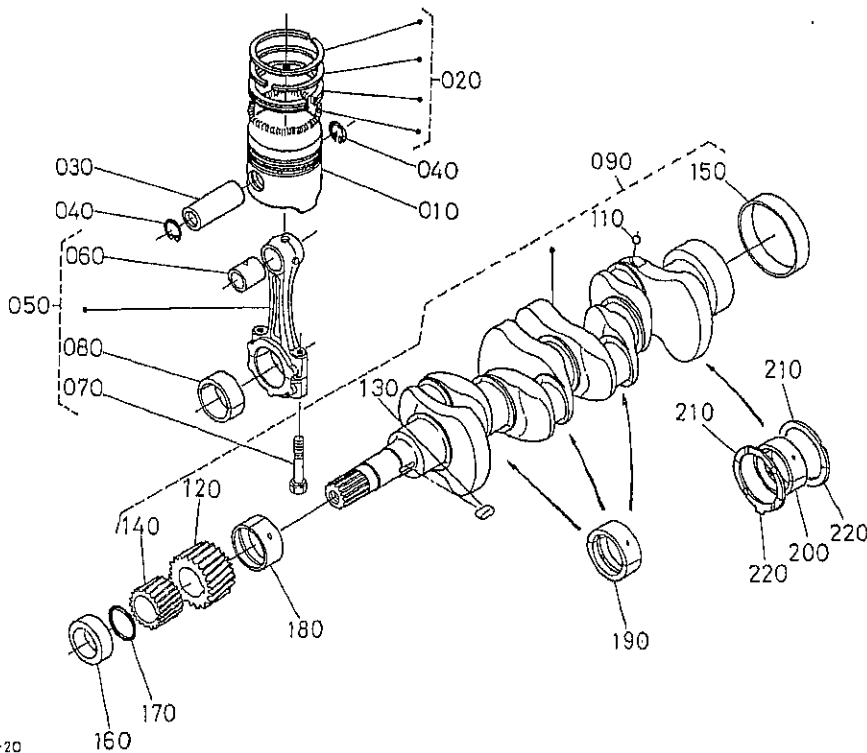

17208-001-20

A:V1505-T-E2B-HLD-1

REF. No. POS. No. BILD-Nr.	PART No. REFERENCE BESELL-Nr.	PART NAME	DESIGNATION	BEZEICHNUNG	Q' TY/S. No. Q' TE/No. S. STUECK/S. Nr.		I. C.	REMARKS REMARQUES BEMERKUNGEN
					A	B		
010	16292-2111-0	PISTON	PISTON	KOLBEN	4	-		STD
010	16292-2191-0	PISTON	PISTON	KOLBEN	4	-		+0, 5mm
020	16292-2105-0	ASSY PISTON RING	ENS. SEGMENT	GRP. KOLBENRING	4	-		STD
020	16292-2109-0	ASSY PISTON RING	ENS. SEGMENT	GRP. KOLBENRING	4	-		+0, 5mm
030	16241-2131-0	PIN, PISTON	AXE DE PISTON	KOLBENBOLZEN	4	-		
040	16241-2133-0	CIR GLIP, PISTON PIN	CIRCLIP	SEEGERING	8	-		
050	16292-2201-0	ASSY ROD, CONNECTING	ENS. BIELLE	TRIEBSTANGE KOMP	4	-		
060	16241-2198-2	BUSH, PISTON PIN	BAGUE DE BIELLE	BUCHSE, KOLBENSTIFT	4	-		
070	16241-2214-2	BOLT, CONNECTING ROD	VIS DE BIELLE	BOLZEN	8	-		
080	16292-2231-0	METAL, CRANKPIN	COUSSINET DE BIELLE	METALLTEIL	4	-		STD SET
080	16292-2297-0	METAL, CRANKPIN	COUSSINET DE BIELLE	METALLTEIL	4	-		+0, 2mm SET
080	16292-2298-0	METAL, CRANKPIN	COUSSINET DE BIELLE	METALLTEIL	4	-		+0, 4mm SET
090	16282-2301-3	COMP. CRANKSHAFT	VILEBREQUIN COMPLET	KOMP. KURBELWELLE	1	-		
100		BLANK	BLANC	LEERE SPALTE	-	-		
110	07715-00401	BALL	BILLE	KUGEL	4	-		
120	16241-2411-0	GEAR, CRANK	PIGNON	ZAHNRAD	1	-		
130	16271-9523-0	KEY	CLAVETTE	KEIL	1	-		
140	16241-3563-0	GEAR, OIL PUMP DRIVE	PIGNON ENTRAIN. POMPE	GETRIEBE	1	-		
150	16241-2328-0	SLEEVE, CRANKSHAFT	FRETTE ARRIERE	MUFFE	1	-		
160	16241-2325-0	COLLAR, CRANKSHAFT	COLLIER VILEBREQUIN	HALSRING	1	-		
170	04814-10280	RING	BAGUE	RING	1	-		
180	16292-2347-0	METAL, CRANKSHAFT	COUSSINET DE VILEBR.	METALLTEIL, KURBELWE	1	-		STD
180	16292-2391-0	METAL, CRANKSHAFT	COUSSINET DE VILEBR.	METALLTEIL, KURBELWE	1	-		-0, 2mm
180	16292-2392-0	METAL, CRANKSHAFT	COUSSINET DE VILEBR.	METALLTEIL, KURBELWE	1	-		-0, 4mm
190	16292-2348-0	METAL, CRANKSHAFT	COUSSINET DE VILEBR.	METALLTEIL, KURBELWE	3	-		STD
190	16292-2393-0	METAL, CRANKSHAFT	COUSSINET DE VILEBR.	METALLTEIL, KURBELWE	3	-		-0, 2mm SET
190	16292-2394-0	METAL, CRANKSHAFT	COUSSINET DE VILEBR.	METALLTEIL, KURBELWE	3	-		-0, 4mm SET
200	16292-2349-0	METAL, CRANKSHAFT	COUSSINET DE VILEBR.	METALLTEIL	1	-		STD SET
200	16292-2386-0	METAL, CRANKSHAFT	COUSSINET DE VILEBR.	METALLTEIL	1	-		-0, 2mm SET
200	16292-2387-0	METAL, CRANKSHAFT	COUSSINET DE VILEBR.	METALLTEIL	1	-		-0, 4mm SET

↔ Interchangeable; ≠ not interchangeable; ← new for old; → old for new

0102

PISTON AND CRANKSHAFT
 PISTON ET VILEBREQUIN
 KOLBEN UND KURBELWELLE

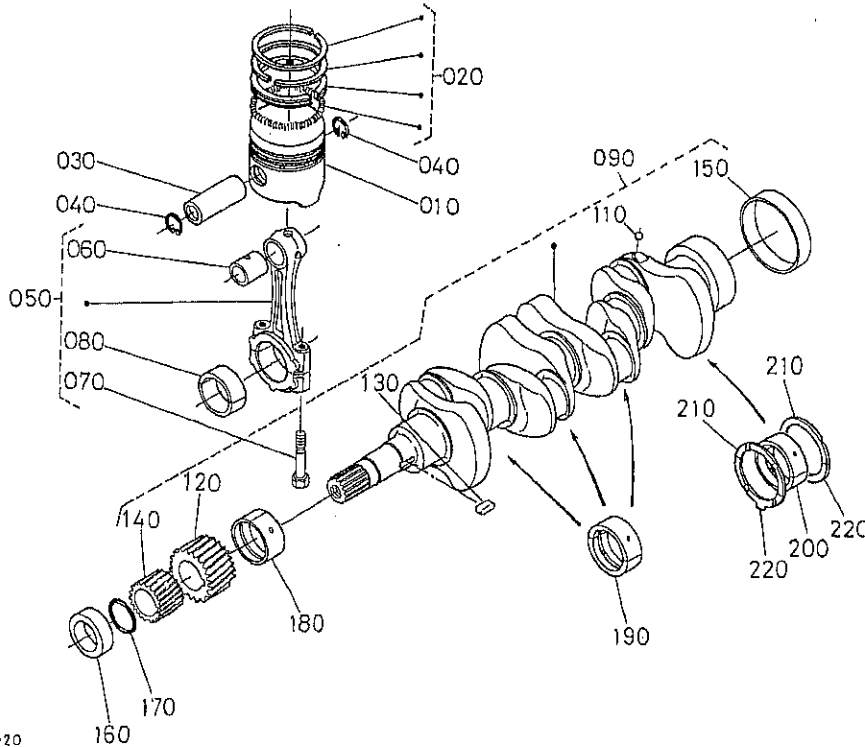

17208-001-20

A:V1505-T-E2B-HLD-1

REF. No. POS. No. BILD-Nr.	PART No. REFERENCE BESELL-Nr.	PART NAME	DESIGNATION	BEZEICHNUNG	Q' TY/S. No. Q' TE/No. S. STUECK/S. Nr.		I. C.	REMARKS REMARQUES BEMERKUNGEN
					A	B		
210	15521-2353-0	METAL, SIDE	COUSSINET DE LATERAL	METALLSEITENRING	2	-		STD
210	15521-2395-0	METAL, SIDE	COUSSINET DE LATERAL	METALLSEITENRING	2	-		+0.2mm
210	15521-2396-0	METAL, SIDE	COUSSINET DE LATERAL	METALLSEITENRING	2	-		+0.4mm
220	19202-2354-0	METAL, SIDE	COUSSINET DE LATERAL	METALLSEITENRING	2	-		STD
220	19202-2397-0	METAL, SIDE	COUSSINET DE LATERAL	METALLSEITENRING	2	-		+0.2mm
220	19202-2398-0	METAL, SIDE	COUSSINET DE LATERAL	METALLSEITENRING	2	-		+0.4mm

↔ interchangeable; ⚡ not interchangeable; ← new for old; → old for new
 11

0103

FLYWHEEL
VOLANT MOTEUR
SCHWUNGRAD

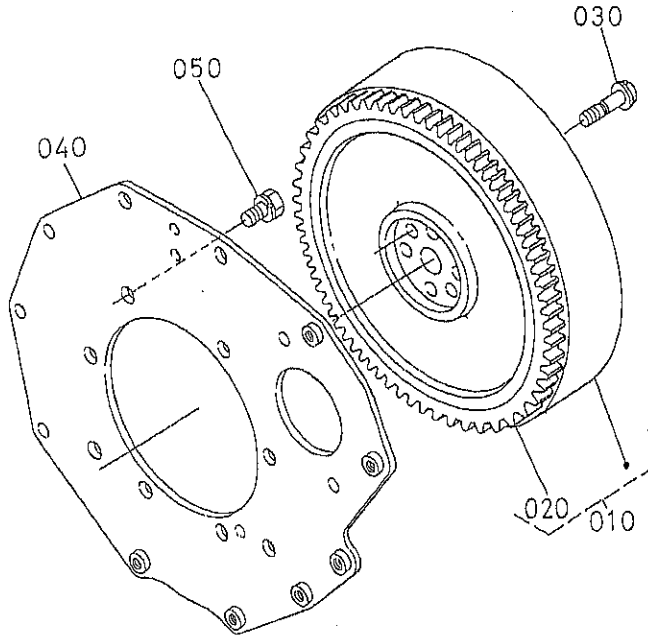

16254-011-10

A:V1505-T-E2B-HLD-1

REF. No. POS. No. BILD-Nr.	PART No. REFERENCE BESELL-Nr.	PART NAME	DESIGNATION	BEZEICHNUNG	Q' TY/S. No. Q' TE/No. S. STUECK/S. Nr.		I. C.	REMARKS REMARQUES BEMERKUNGEN
					A	B		
010	16614-2501-2	COMP. FLYWHEEL	VOLANT MOTEUR COMP.	KOMP. SCHWUNGRAD	1	-		
020	16813-6382-0	GEAR, RING	COURONNE DE DEMARRE.	ZAHNKRANZ	1	-		
030	16241-2516-0	BOLT, FLYWHEEL	VIS DE VOLANT	BOLZEN, SCHWUNGRAD	6	-		
040	16241-0462-0	PLATE, REAR END	PLAQUE ARRIERE-TRAIN	PLATTE	1	-		
050	15261-9119-0	BOLT	VIS	BOLZEN	8	-		

0105

FUEL CAMSHAFT AND GOVERNOR SHAFT
 ARBRE A CAMES DE CARBURANT ET ARBRE REGULATEUR
 KRAFTSTOFF-NOCKENWELLE UND ACHSE

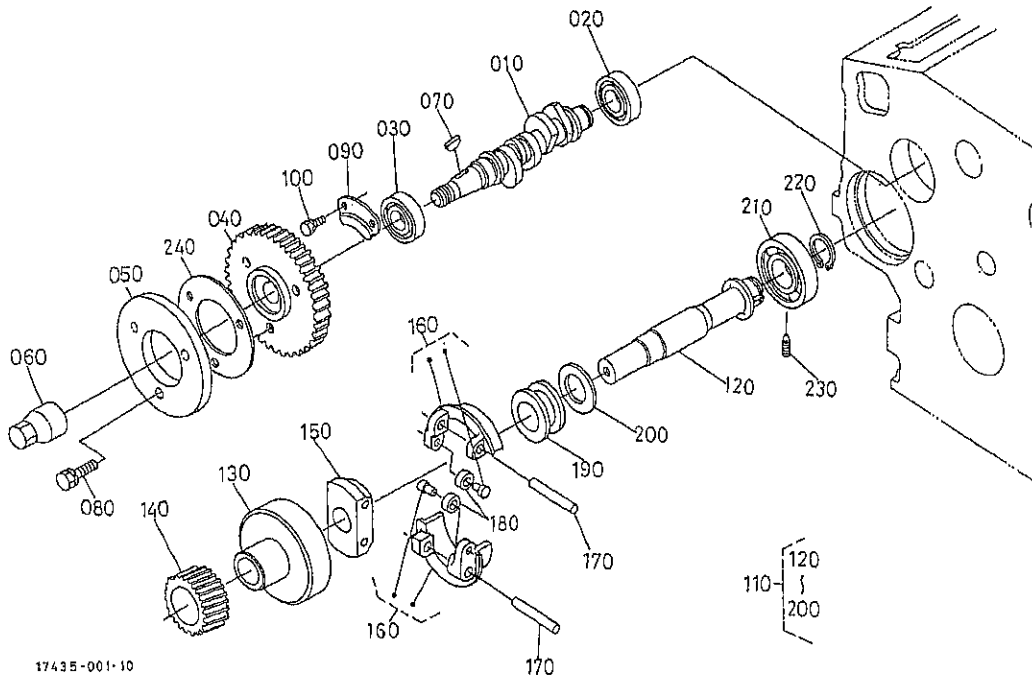

17435-001-10

A:V1505-T-E2B-HLD-1

REF. No. POS. No. BILD-Nr.	PART No. REFERENCE BESELL-Nr.	PART NAME	DESIGNATION	BEZEICHNUNG	Q' TY/S. No. Q' TE/No. S. STUECK/S. Nr.		I. C.	REMARKS REMARQUES BEMERKUNGEN
					A	B		
010	16040-1617-0	CAMSHAFT, FUEL	ARBRE A CAMES	NOCKENWELLE	1	-		
020	16261-9730-0	BEARING, BALL	ROULEMENT A BILLES	KUGELLAGER	1	-		
030	16261-9731-0	BEARING, BALL	ROULEMENT A BILLES	KUGELLAGER	1	-		
040	16272-5115-0	GEAR, INJECTION PUMP	ENGRE. POMPE D' INJEC.	GETRIEBEZAHNRAD	1	-		
050	16241-5111-3	CAM, FUEL	CAME DE CARBURANT	NOCKEN	1	-		
060	16241-9233-0	NUT	ECROU	MUTTER	1	-		
070	16241-9523-0	KEY, WOODRUFF	CLAVETTE WOODRUFF	SCHLEIFEN-KEIL	1	-		
080	01023-50618	BOLT	VIS	BOLZEN	3	-		
090	16241-1632-0	STOPPER, FUEL. C/SHAFT	BOUCHON	STOPFENNOCKENWELLE	1	-		
100	01023-50616	BOLT	VIS	BOLZEN	2	-		
110	16271-5501-3	ASSY SHAFT, GOVERNOR	ENS. ARBRE REGULATE.	GRP. ACHSE	1	-		
120	16271-5531-3	SHAFT, GOVERNOR	ARBRE DE REGULATEUR	REGLERWELLE	1	-		
130	16241-5539-2	HOLDER, GOVERNOR GEAR	SUPPORT REGUL-PIGNON	HALTER	1	-		
140	16271-5532-0	GEAR, GOVERNOR	ENGRENAGE DE REGULAT	REGELERZAHNRAD	1	-		
150	16241-5527-0	HOLDER, GOV. WEIGHT	SUPPORT POIDS REGUL.	HALTER, GEWICHT	1	-		
160	16271-5506-0	COMP. WEIGHT, GOVERNOR	POIDS COMP. REGUL.	GEWICHT KOMP.	2	-		
170	16241-5526-0	SHAFT, GOV. WEIGHT	ARBRE DE POIDS REG.	WELLE	2	-		
180	19484-5544-0	ROLLER	ROULEAU	ROLLE	2	-		
190	16241-5545-0	SLEEVE, GOVERNOR	BAGUE DE REGULATEUR	REGLERMUFFE	1	-		
200	16241-5546-3	WASHER, THRUST	RONDILLE DE BUTEE	DRUCKSCHEIBE	1	-		
210	16261-9732-0	BEARING, BALL	ROULEMENT A BILLES	KUGELLAGER	1	-		
220	16271-5541-0	CIR CLIP, GOV. SHAFT	CIRCLIP DE REG. ARBRE	SPRENGRING	1	-		
230	16241-5555-4	SCREW, SET	VIS D' ARRET	ANSCHLAGSCHRAUBE	1	-		
240	16241-5119-0	WASHER	RONDILLE	SCHEIBE	1	-		

↔ Interchangeable; ≠ not interchangeable; ← new for old; → old for new

0180

IDLE APPARATUS
DISPOSITIF DE RALENTISSEUR
FREILAUFAPPARAT

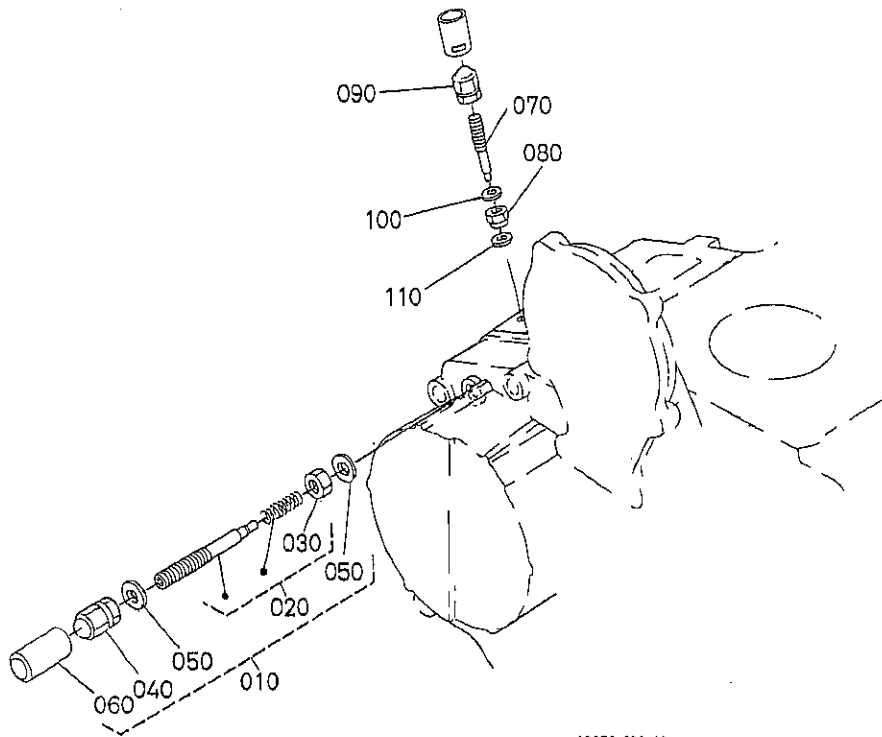

10250-002-13

A:V1505-T-E2B-HLD-1

REF. No. POS. No. BILD-Nr.	PART No. REFERENCE BESELL-Nr.	PART NAME	DESIGNATION	BEZEICHNUNG	Q' TY/S. No. Q' TE/No. S. STUECK/S. Nr.		I. C.	REMARKS REMARQUES BEMERKUNGEN
					A	B		
010	16259-5409-3	APPARATUS, IDLING	DISPOSITIF DE RALENT	BAUTEIL, FREILAF-APPA	1	-		
020	16259-5410-3	ASSY BOLT, ADJUSTMENT	ENS. BOULON AU POINT	GRP. BOLZENFEINEINST.	1	-		
030	15841-9202-0	NUT	ECROU	MUTTER	1	-		
040	15852-9233-0	NUT	ECROU	MUTTER	1	-		
050	15601-9665-0	GASKET	JOINT	DICHTUNGSPLATTE	2	-		
060	16221-5442-0	CAP	BOUCHON	KAPPE	1	-		
070	16241-5412-2	BOLT, ADJUSTING	VIS REGLAGE	EINSTELLBOLZEN	1	-		
080	16031-5421-0	NUT, LOCK	CONTRE-ECROU	MUTTER	1	-		
090	15852-9233-0	NUT	ECROU	MUTTER	1	-		
100	15601-9665-0	GASKET	JOINT	DICHTUNGSPLATTE	1	-		
110	16021-9665-0	GASKET	JOINT	DICHTUNGSPLATTE	1	-		

↔ Interchangeable; ≠ not interchangeable; ← new for old; → old for new

0201

STOP SOLENOID
SOLENOIDE D'ARRET
ABSTELLSOLENOID

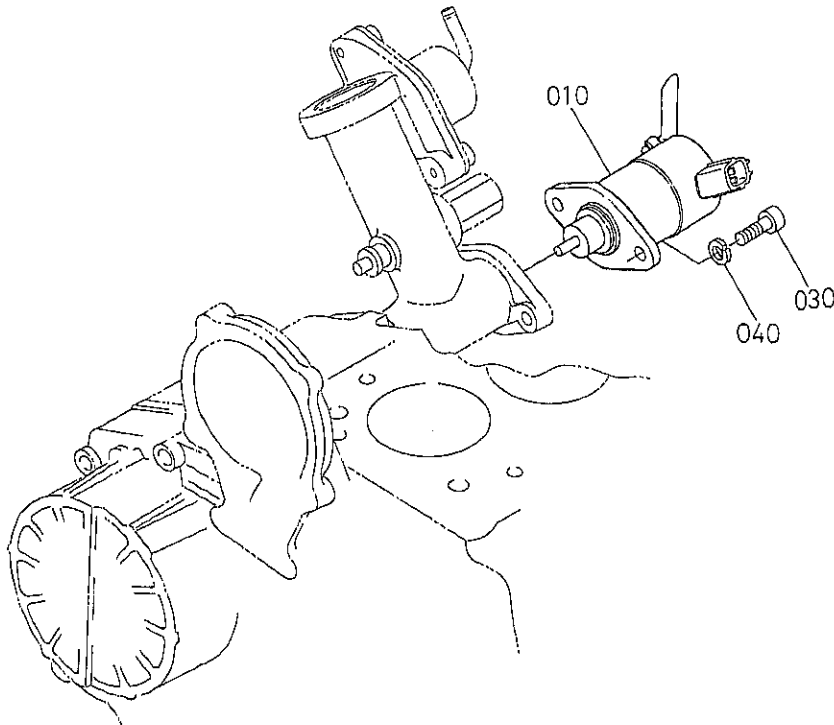

1G902-023-10

A: V1505-T-E2B-HLD-1

REF. No. POS. No. BILD-Nr.	PART No. REFERENCE BESELL-Nr.	PART NAME	DESIGNATION	BEZEICHNUNG	Q' TY/S. No. Q' TE/No. S. STUECK/S. Nr.		I. C.	REMARKS REMARQUES BEMERKUNGEN
					A	B		
010	17208-6001-0	ASSY SOLENOID, STOP	ENS. SOLENOIDE	DRAHTSPULE, KOMP	1	--		
020		BLANK	BLANC	LEERE SPALTE	--	--		
030	16394-9104-2	BOLT, HEX-SOG-HD	VIS	BOLZEN	2	--		
040	04512-60060	WASHER, SPRING	RONDELLE GROWER	FEDERRING	2	--		

0205

SPEED CONTROL PLATE
 PLAQUE DE VITESSE-CONTROLE
 GESCHWINDIGKEITS-REGLERPLATTE

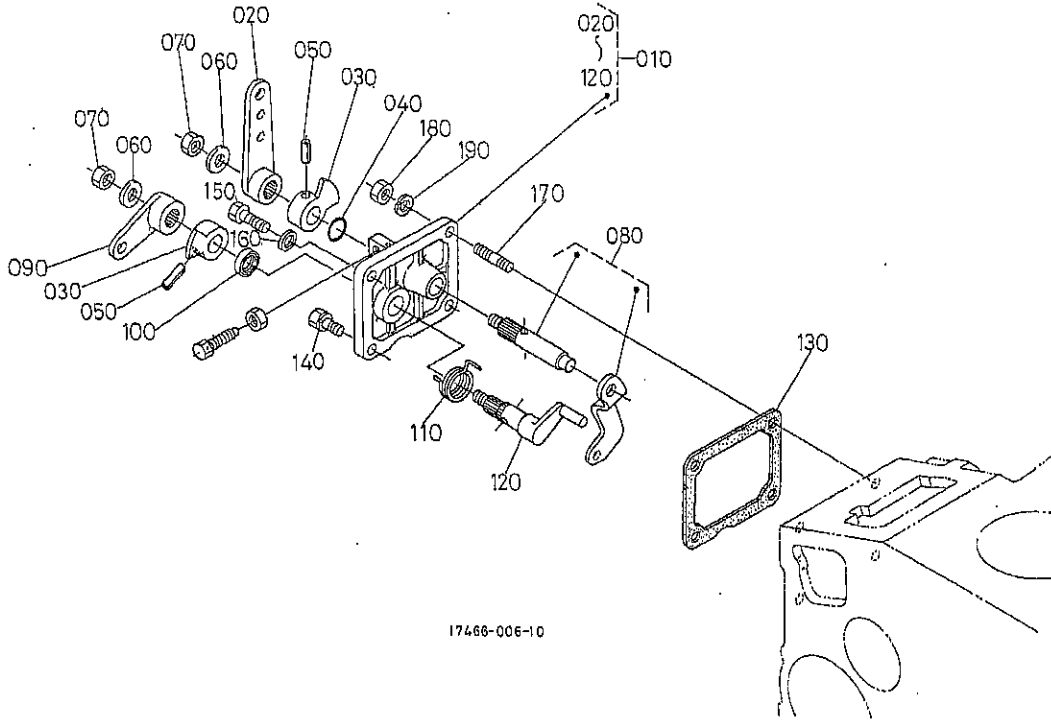

17466-006-10

A:V1505-T-E2B-HLD-1

REF. No. POS. No. BILD-Nr.	PART No. REFERENCE BESELL-Nr.	PART NAME	DESIGNATION	BEZEICHNUNG	QTY/S. No. Q' TE/No. S. STUECK/S. Nr.		I. C.	REMARKS REMARQUES BEMERKUNGEN
					A	B		
010	16299-5701-5	ASSY PLATE, CONTROL	PLATEAU DE COMMANDE	GRP. REGELPLATTE	1	-		
020	16271-5715-0	LEVER, SPEED CONTROL	LEVIER DE VIT-CONTRO	DREHZAHLVSTELHEBEL	1	-		
030	16241-5716-0	LEVER, SPEED CONTROL	LEVIER DE VIT-CONTRO	DREHZAHLVSTELHEBEL	2	-		
040	04814-00100	O RING	JOINT TORIQUE	O RING	1	-		
050	05411-00420	PIN, SPRING	GOUILLE-RESSORT	STIFT, FEDR	2	-		
060	16241-9402-0	WASHER, PLAIN	RONDELLE FREIN	SCHEIBE	2	-		
070	16241-9202-0	NUT	ECROU	MUTTER	2	-		
080	16271-5602-3	COMP. LEVER, GOVERNOR	AXE D'ACCELERATEUR	KOMP. REGLERHEBEL	1	-		
090	16271-5772-0	LEVER, ENGINE STOP	LEVIER D'ARRET	MOTOR-STOPHEBEL	1	-		
100	15471-5798-0	SEAL, OIL	BAGUE JOINT	OELDICHTUNGSRING	1	-		
110	16222-5751-0	SPRING, RETURN	RESSORT DE RAPPEL	RUECKZUGFEDER	1	-		
120	16271-5774-0	SHAFT, STOP LEVER	ARBRE D'ARRET-LEVIER	WELLE	1	-		
130	16264-5721-0	GASKET	JOINT	DICHTUNGSPLATTE	1	-		
140	01023-50616	BOLT	VIS	BOLZEN	1	-		
150	01023-50616	BOLT	VIS	BOLZEN	1	-		
160	15601-9665-0	GASKET	JOINT	DICHTUNGSPLATTE	1	-		
170	16245-9154-0	STUD	GOUJON	STEBOLZEN	2	-		
180	02056-50060	NUT	ECROU	MUTTER	2	-		
190	04512-60060	WASHER, SPRING	RONDELLE GROWER	FEDERRING	2	-		

↔ Interchangeable; ≠ not interchangeable; ← new for old; → old for new

0206

NOZZLE HOLDER AND GLOW PLUG
 PORTE-INJECTEUR ET BOUGIE DE PRECHAUFFAGE
 DUESENHALTER UND GLUEHKERZE

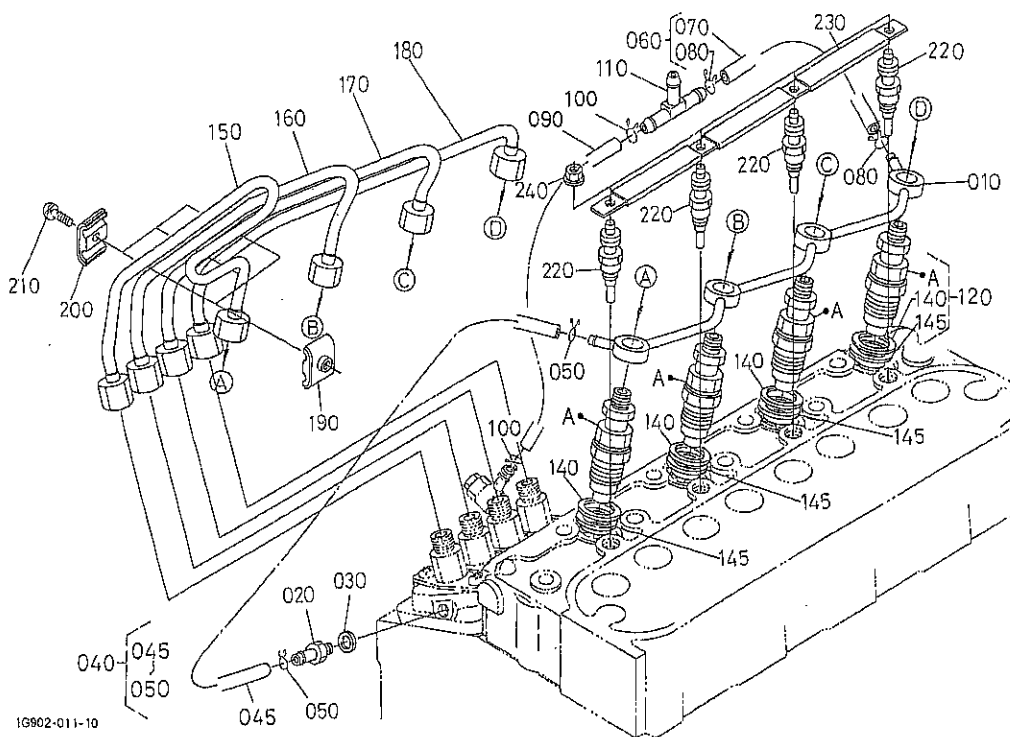

A: V1505-T-E2B-HLD-1

REF. No. POS. No. BILD-Nr.	PART No. REFERENCE BESELL-Nr.	PART NAME	DESIGNATION	BEZEICHNUNG	Q' TY/S. No. Q' TE/No. S. STUECK/S. Nr.		I. C.	REMARKS REMARQUES BEMERKUNGEN
					A	B		
010	16271-4250-2	ASSY PIPE, OVER FLOW	ENS. TUYAU TROP-PLEIN	GRP. UEBERLAUFROHR	1	-		
020	15841-5136-0	SCREW, AIR BREEDER	VIS DE AIR-AVICLTEUR	SCHRAUBE	1	-		
030	15601-9665-0	GASKET	JOINT	DICHTUNGSPLATTE	1	-		
040	15841-4250-0	ASSY PIPE, OVER FLOW	ENS. TUYAU TROP-PLEIN	GRP. UEBERLAUFROHR	1	-		
045	15841-4252-0	PIPE, FUEL OVER FLOW	TUYAU DE TROP-PLEIN	KRAFTSTOFFU-LAUFROHR	1	-		
050	14971-4275-0	CLIP, PIPE	ATTACHE	ROHRKLEMME	2	-		
060	16285-4203-0	ASSY PIPE, OVER FLOW	ENS. TUYAU TROP-PLEIN	GRP. UEBERLAUFROHR	1	-		
070	09661-40080	TUBE, FUEL	TUYAU	KRAFTSTOFFROHR	1	-		
080	14971-4275-0	CLIP, PIPE	ATTACHE	ROHRKLEMME	2	-		
090	09661-40230	TUBE, FUEL	TUYAU	KRAFTSTOFFROHR	1	-		
100	14971-4275-0	CLIP, PIPE	ATTACHE	ROHRKLEMME	2	-		
110	10020-4236-0	JOINT, T-PIPE	RACCORD DE TUYAU	VERBINDUNGSSTUECK	1	-		
120	16065-5390-0	KIT HOLDER, NOZZLE	ENS. PORTE-INJECTEUR	GRP. DUESENHALTER	4	-		
130		BLANK	BLANC	LEERE SPALTE	-	-		
140	15841-5362-2	GASKET	JOINT	DICHTUNGSPLATTE	4	-		
145	19077-5365-0	SEAL, HEAT	JOINT DE CHALEUR	DICHTUNG	4	-		
150	16282-5371-2	PIPE, INJECTION	TUYAU D' INJECTEUR	EINSPRITZROHR	1	-		
160	16271-5372-2	PIPE, INJECTION	TUYAU D' INJECTEUR	EINSPRITZROHR	1	-		
170	16271-5373-2	PIPE, INJECTION	TUYAU D' INJECTEUR	EINSPRITZROHR	1	-		
180	16271-5374-2	PIPE, INJECTION	TUYAU D' INJECTEUR	EINSPRITZROHR	1	-		
190	15841-5385-0	CLAMP, PIPE	GOLLIER DE TUYAU	ROHRKLEMME	3	-		
200	15841-5386-0	CLAMP, PIPE	GOLLIER DE TUYAU	ROHRKLEMME	3	-		
210	03024-50520	SCREW, WITH WASHER	VIS	SCHRAUBE	3	-		
220	16065-6551-0	GLOW PLUG	BOUGIE, PRE-CHAUFFAGE	GLUEHSTOEPSSEL	4	-		
230	16271-6556-0	CORD, GLOW PLUG	FILDEBOUG. PRECHAUFF.	GLUEHKERZEKORD	1	-		
240	02761-50040	NUT, FLANGE	ECROU A EMBASE	FLANSCHEN-MUTTER	4	-		

↔ Interchangeable; ≠ not interchangeable; ← new for old; → old for new

0207

NOZZLE HOLDER (COMPONENT PARTS)
 PORTE-INJECTEUR (PARTIES COMPOSANTES)
 DUESENHALTER (EINZEL-TEIL)

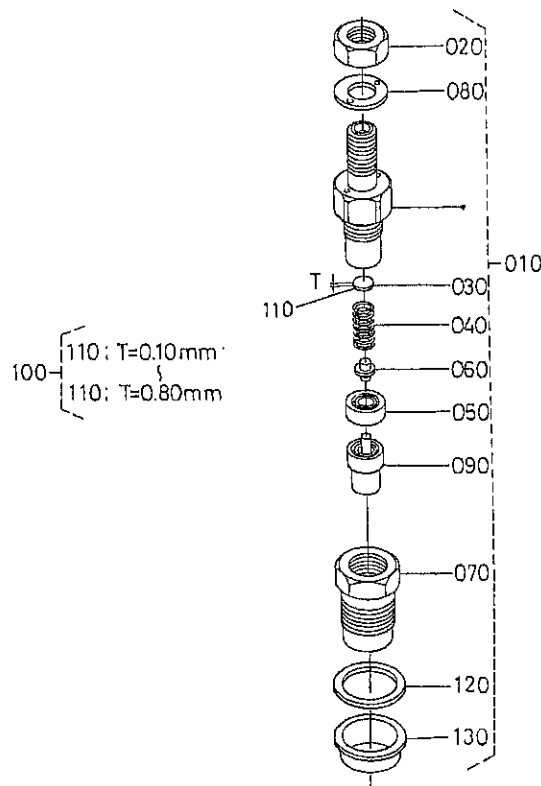

1G347-015-10

A:V1505-T-E2B-HLD-1

REF. No. POS. No. BILD-Nr.	PART No. REFERENCE BESELL-Nr.	PART NAME	DESIGNATION	BEZEICHNUNG	Q' TY/S. No. Q' TE/No. S. STUECK/S. Nr.		I. C.	REMARKS REMARQUES BEMERKUNGEN
					A	B		
010	1G065-5390-0	KIT HOLDER, NOZZLE	ENS. PORTE-INJECTEUR	GRP. DUESENHALTER	4	-		
020	16032-9203-0	NUT	ECROU	MUTTER	4	-		
030	16032-5323-0	WASHER, ADJUSTING	RONDELLE DE REGLAGE	EINSTELLSCHEIBE	4	-		
040	16032-5317-0	SPRING, NOZZLE	RESSORT D' INJECTEUR	FEDER	4	-		
050	16032-5335-0	SPACER, DISTANCE	ENTRETOISE	DISTANZSCHEIBE	4	-		
060	16032-5316-0	PUSH ROD	TIGE DE POUSSOIR	STOSSELSTANGE	4	-		
070	16032-5328-0	NUT, NOZZLE	ECROU D' INJECTEUR	MUTTER	4	-		
080	16032-9404-0	WASHER, PLAIN	RONDELLE FREIN	SCHEIBE	4	-		
090	1G065-5361-0	PIECE, NOZZLE	ELEMENT D' INJECTEUR	DUESENSTUECK	4	-		
100	16032-9810-0	ASSY WASHER, ADJUST	ENS. RONDELLE	GRP. EINSTELLSCHEIBE	4	-		OPTION
110	16032-9850-0	WASHER, ADJUSTING	RONDELLE DE REGLAGE	EINSTELLSCHEIBE	4	-		0.10mm
110	16032-9851-0	WASHER, ADJUSTING	RONDELLE DE REGLAGE	EINSTELLSCHEIBE	4	-		0.20mm
110	16032-9852-0	WASHER, ADJUSTING	RONDELLE DE REGLAGE	EINSTELLSCHEIBE	4	-		0.30mm
110	16032-9853-0	WASHER, ADJUSTING	RONDELLE DE REGLAGE	EINSTELLSCHEIBE	4	-		0.40mm
110	16032-9854-0	WASHER, ADJUSTING	RONDELLE DE REGLAGE	EINSTELLSCHEIBE	4	-		0.50mm
110	16032-9855-0	WASHER, ADJUSTING	RONDELLE DE REGLAGE	EINSTELLSCHEIBE	4	-		0.52mm
110	16032-9856-0	WASHER, ADJUSTING	RONDELLE DE REGLAGE	EINSTELLSCHEIBE	4	-		0.54mm
110	16032-9857-0	WASHER, ADJUSTING	RONDELLE DE REGLAGE	EINSTELLSCHEIBE	4	-		0.56mm
110	16032-9858-0	WASHER, ADJUSTING	RONDELLE DE REGLAGE	EINSTELLSCHEIBE	4	-		0.58mm
110	16032-9859-0	WASHER, ADJUSTING	RONDELLE DE REGLAGE	EINSTELLSCHEIBE	4	-		0.80mm
120	15841-5362-2	GASKET	JOINT	DICHTUNGSPLATTE	4	-		
130	19077-5365-0	SEAL, HEAT	JOINT DE CHALEUR	DICHTUNG	4	-		

↔ Interchangeable; ≠ not interchangeable; ← new for old; → old for new

0212 FORK LEVER (GOVERNOR)
 LEVIER A FOURCHE (REGULATEUR DE VITESSES)
 HEBEL-GABEL (REGLER)

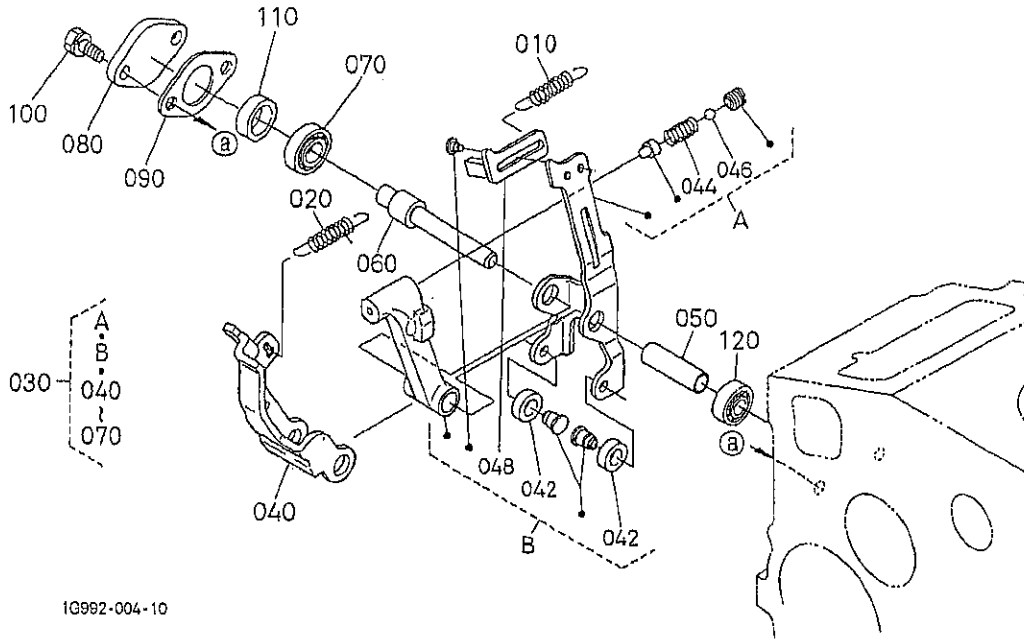

IG992-004-10

A:V1505-T-E2B-HLD-1

REF. No. POS. No. BILD-Nr.	PART No. REFERENCE BESELL-Nr.	PART NAME	DESIGNATION	BEZEICHNUNG	Q'TY/S. No. Q' TE/No. S. STUECK/S. Nr.		I. C.	REMARKS REMARQUES BEMERKUNGEN
					A	B		
010	16271-5648-0	SPRING, START	RESSORT DE SURCHARGE	STARTERFEDER	1	-		
020	16285-5641-2	SPRING, GOVERNOR	RESSORT DE REGULATEU	REGLERFEDER	1	-		
030	16394-5601-3	ASSY LEVER, FORK	ENS. LEVIER A FOURCHE	GRP. GABELHEBEL	1	-		
040	1G032-5613-0	LEVER, FORK	LEVIER A FOURCHE	HEBEL, GABEL	1	-		
042	19484-5544-0	ROLLER	ROULEAU	ROLLE	2	-		
044	16060-5423-0	SPRING	RESSORT	FEDER	1	-		
046	07715-03205	BALL	BILLE	KUGEL	2	-		
048	16271-5621-4	LEVER, THRUST	LEVIER DE BUTEE	GABELHEBEL	1	-		
050	1G032-5615-0	SHAFT, FORK LEVER	ARBRE DE FOUR-LEVIER	GABELHEBELWELLE	1	-		
060	1G032-5647-0	SHAFT, FORK LEVER	ARBRE DE FOUR-LEVIER	GABELHEBELWELLE	1	-		
070	16241-5633-0	BEARING, MINIATURIZE	ROULEMENT	KUGELLAGER	1	-		
080	16241-5625-0	COVER, FORK LEV. SHAFT	COUV. FOURCHE ARBRE	DECKEL	1	-		
090	16299-5626-0	GASKET	JOINT	DICHTUNG	1	-		
100	01023-50614	BOLT	VIS	BOLZEN	2	-		
110	16241-5621-0	COLLAR	COLLIER	HUELSE	1	-		
120	16241-5634-0	BEARING, MINIATURIZE	ROULEMENT	KUGELLAGER	1	-		

↔ Interchangeable; ≠ not interchangeable; ← new for old; → old for new

0300 FUEL FILTER
FILTRE A CARBURANT
KRAFTSTOFFILTER

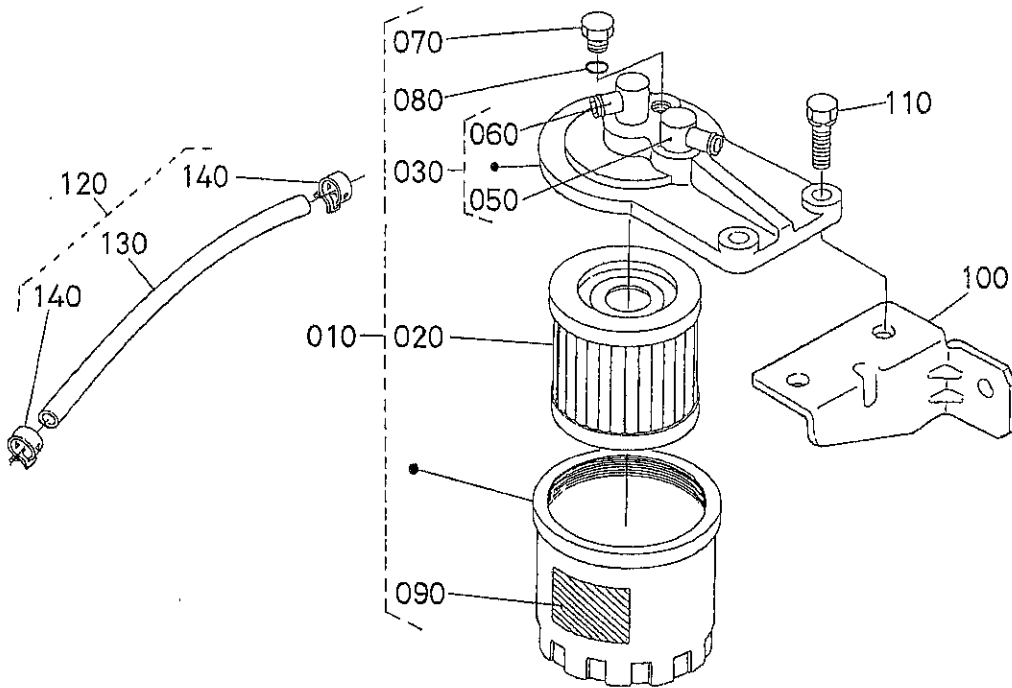

1G906-004-10

A:V1505-T-E2B-HLD-1

REF. No. POS. No. BILD-Nr.	PART No. REFERENCE BESELL-Nr.	PART NAME	DESIGNATION	BEZEICHNUNG	QTY/S. No. Q. TE/No. S. STUECK/S. Nr.		I. C.	REMARKS REMARQUES BEMERKUNGEN
					A	B		
010	15224-4301-0	ASSY FILTER, FUEL	ENS. FILTRE, COMBUST	GRP. KRAFTSTOFFILTER	1	-		
020	15221-4317-0	ELEMENT, FILTER	ELEMENT DE FILTRE	FILTREINSATZ	1	-		
030	15224-4320-0	ASSY COVER, FILTER	ENS. DE COUVERCLE	GRP. DECKEL	1	-		
040		BLANK	BLANC	LEERE SPALTE	-	-		
050	15108-4361-0	JOINT, PIPE	RACCORD DE TUYAU	SCHALTUNG	1	-		
060	15108-4378-0	JOINT, PIPE	RACCORD DE TUYAU	SCHALTUNG	1	-		
070	19222-4328-0	PLUG, FILTER BREATHER	BOUCHON D'EVENT DE F	STOUPSEL, FILTER ENTL	1	-		
080	15108-4329-0	O RING	JOINT TORIQUE	O RING	1	-		
090	15224-8776-0	MARK, FORM	MARQUE DE TYPE	MARKIERUNG	1	-		
100	16286-4343-0	HOLDER, FUEL FILTER	SUPPORT DE FILTER	HALTERUNG	1	-		
110	01123-50822	BOLT	VIS	BOLZEN	2	-		
120	16286-4202-0	ASSY PIPE, FUEL	ENS. TUYAU CARBURANT	GRP. KRAFTSTOFFROHR	1	-		
130	09661-80270	TUBE, FUEL	TUYAU	KRAFTSTOFFROHR	1	-		
140	14911-4275-0	CLIP, PIPE	ATTACHE	ROHRKLEMME	2	-		

↔ Interchangeable; ≠ not interchangeable; ← new for old; → old for new

0301

FUEL PUMP (MECHANICAL)
 POMPE D'ALIMENTATION (MECHANIQUE)
 KRAFTSTOFFPUMPE (MECHANISCH)

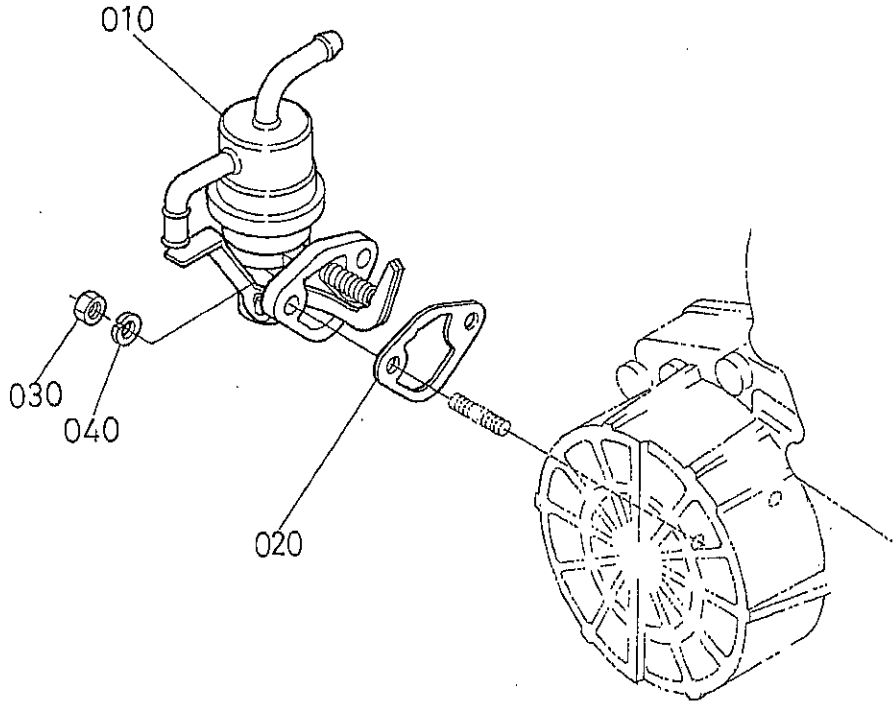

16615-012-10

A:V1505-T-E2B-HLD-1

REF. No. POS. No. BILD-Nr.	PART No. REFERENCE BESELL-Nr.	PART NAME	DESIGNATION	BEZEICHNUNG	Q' TY/S. No. Q' TE/No. S. STUECK/S. Nr.		I. C.	REMARKS REMARQUES BEMERKUNGEN
					A	B		
010	16285-5203-2	ASSY PUMP, FUEL	ENS. POMPE D' ALIMEN.	GRP. KRAFTSTOFFPUMPE	1	-		
020	16264-5214-0	GASKET, FUEL PUMP	JOINT DE POMP. CARB.	DICHTUNG, PUMPE	1	-		
030	02056-50060	NUT	ECROU	MUTTER	2	-		
040	04512-60060	WASHER, SPRING	RONDELLE GROWER	FEDERRING	2	-		

0402

ALTERNATOR AND PULLEY
ALTERNATEUR
WECHSELSTROMMASCHINE

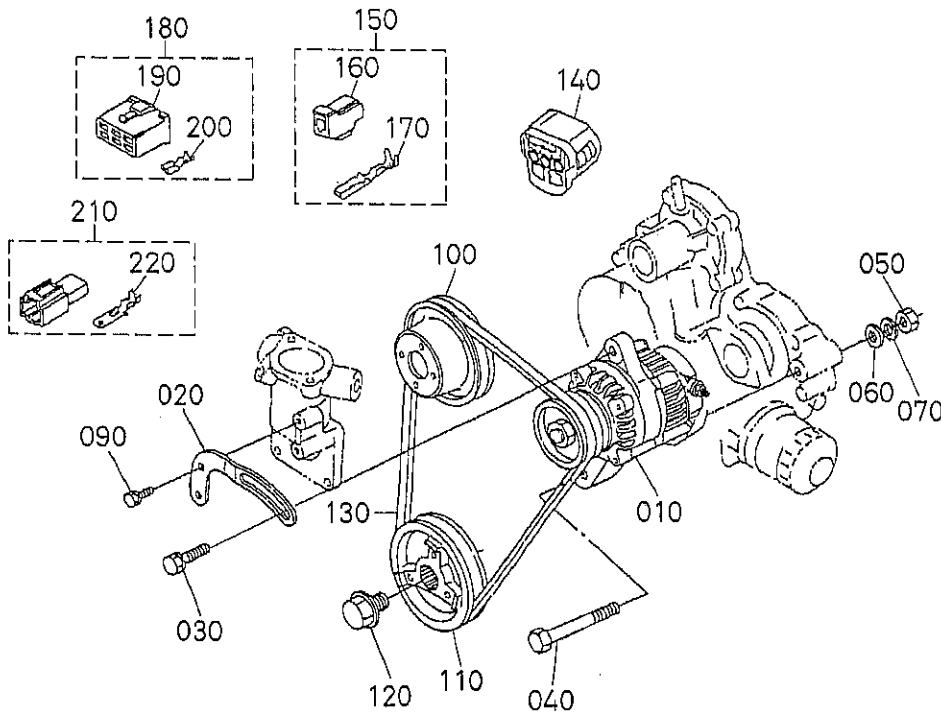

16902-022-10

A:V1505-T-E2B-HLD-1

REF. No. POS. No. BILD-Nr.	PART No. REFERENCE BESELL-Nr.	PART NAME	DESIGNATION	BEZEICHNUNG	Q' TY/S. No. Q' TE/No. S. STUECK/S. Nr.		I. C.	REMARKS REMARQUES BEMERKUNGEN
					A	B		
010	19630-6401-2	ASSY ALTERNATOR	ALTERNATEUR COMPLET	GRP. WECHSELSTROMDYN.	1	-		12V 60A
020	16615-6442-0	STAY, ALTERNATOR	TENDEUR	DYNAMOSTANGE	1	-		
030	01127-50830	BOLT	VIS	BOLZEN	1	-		
040	01173-51085	BOLT	VIS	BOLZEN	1	-		
050	02176-50100	NUT	ECROU	MUTTER	1	-		
060	04011-50100	WASHER, PLAIN	RONDELLE FREIN	SCHIEBE	1	-		
070	04512-60100	WASHER, SPRING	RONDELLE GROWER	FEDERRING	1	-		
080	----	BLANK	BLANC	LEERE SPALTE	-	-		
090	01023-50616	BOLT	VIS	BOLZEN	1	-		
100	16217-7425-0	PULLEY, FAN	POULIE VENTILATEUR	VENTILATORSCHIEBE	1	-		
110	16249-7428-0	PULLEY, FAN DRIVE	POULIE ENTRAIN. VENT.	RIEMENSCHIEBE	1	-		
120	16241-9102-0	BOLT, FAN DRIVE	VIS	BOLZEN	1	-		
130	16282-9701-0	V BELT	COURROIE	RIEMEN	1	-		37.51N
140	16678-6583-0	ASSY CONNECTOR, 2	ENS. CONNECTEUR	GRP. ANSCHLUBE	1	-		
150	10010-6583-0	ASSY COUPLER	ENS. COUPLEUR	GRP. KUPPLER	1	-		
160	10010-6588-0	CONNECTOR	CONNECTEUR	ANSCHLUBE	1	-		
170	10010-6591-0	TERMINAL	DEBORNE	ANSCHLUBKLEMME	2	-		
180	16662-6583-0	ASSY COUPLER, CONNec.	ENS. COUPLEUR CONNec.	GRP. KUPPLERANSCHLUBE	1	-		
190	19872-6584-0	CONNECTOR	CONNECTEUR	ANSCHLUBE	1	-		
200	19237-6591-0	TERMINAL	DEBORNE	ANSCHLUBKLEMME	5	-		
210	16611-6583-0	ASSY COUPLER	ENS. COUPLEUR	GRP. KUPPLER	1	-		
220	19844-6577-0	TERMINAL	DEBORNE	ANSCHLUBKLEMME	1	-		

↔ interchangeable; ≠ not interchangeable; ← new for old; → old for new

0403

ALTERNATOR (COMPONENT PARTS)
 ALTERNATEUR (PARTIES COMPOSANTES)
 WECHSELSTROMMASCHINE (EINZEL-TEIL)

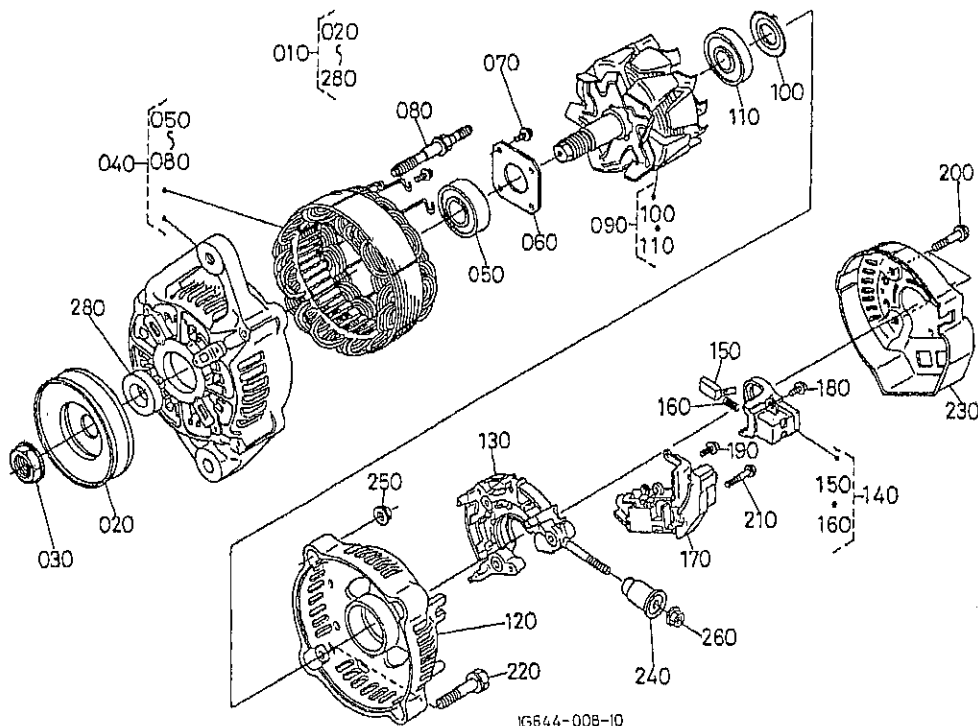

A:V1505-T-E2B-HLD-1

REF. No. POS. No. BILD-Nr.	PART No. REFERENCE BESELL-Nr.	PART NAME	DESIGNATION	BEZEICHNUNG	QTY/S. No. Q' TE/No. S. STUECK/S. Nr.		I. C.	REMARKS REMARQUES BEMERKUNGEN
					A	B		
010	19630-6401-2	ASSY ALTERNATOR	ALTERNATEUR COMPLET	GRP. WECHSELSTROMDYN.	1	-		12V 80A
020	15881-6411-0	PULLEY, DYNAMO	POULIE D'ALTERNATEUR	RIEMENSCHLEIBE, DYNAMO	1	-		
030	15881-9201-0	NUT	ECROU	MUTTER	1	-		
040	TA043-7403-0	FRAME, DRIVE END	BATI	ANTRIEBSRAHMEN	1	-		
050	16652-6478-0	BEARING, BALL	ROULEMENT A BILLES	KUGELLAGER	1	-		
060	15881-6471-0	PLATE, RETAINER	PLAQUE RETENUE	HALTEPLATTE	1	-		
070	15881-9301-0	SCREW, ROUND HEAD	VIS A TETE RONDE	RUNDKOPFSCHRAUBE	4	-		
080	15881-6426-0	BOLT, THROUGH	VIS, PASSANT	DURCHGEHENDERBOLZEN	2	-		
090	TA043-6404-0	ROTOR	ROTOR	ROTOR	1	-		
100	15881-6480-0	COVER, BEARING	COUVERGLE	DECKEL	1	-		
110	16652-6477-0	BEARING, BALL	ROULEMENT A BILLES	KUGELLAGER	1	-		
120	TA043-6406-0	FRAME, END	BATI	RAHMEN	1	-		
130	TA043-6485-0	HOLDER	SUPPORT	HALTER	1	-		
140	16652-6431-0	HOLDER, BRUSH	PORTE-BALAI	BUERSTEN HALTER	1	-		
150	15881-6409-0	BRUSH	PATTE D'ATTACHE	BUERSTE	2	-		
160	15881-6433-0	SPRING, BRUSH	RESSORT DE BALAI	SCHLEIFBUESTENFEDER	2	-		
170	16652-6460-0	ASSY REGULATOR	REGULATEUR	REGULATOR	1	-		
180	15881-9303-0	SCREW, ROUND HEAD	VIS A TETE RONDE	RUNDKOPFSCHRAUBE	6	-		
190	15881-9304-0	SCREW, ROUND HEAD	VIS A TETE RONDE	RUNDKOPFSCHRAUBE	1	-		
200	15881-9104-0	BOLT	VIS	BOLZEN	3	-		
210	15881-9302-0	SCREW, ROUND HEAD	VIS A TETE RONDE	RUNDKOPFSCHRAUBE	2	-		
220	15881-9105-0	BOLT	VIS	BOLZEN	2	-		
230	16652-6423-0	COVER, END	PALIER ARRIERE	DECKEL	1	-		
240	15881-6490-0	BUSH, INSULATION	BAGUE ISOLANTE	BUCHSE	1	-		
250	15881-9202-0	NUT	ECROU	MUTTER	2	-		
260	14182-9203-0	NUT	ECROU	MUTTER	1	-		
270	-----	BLANK	BLANC	LEERE SPALTE	-	-		
280	15881-6415-0	COLLAR	COLLIER	HUELSE	1	-		

↔ Interchangeable; ≠ not interchangeable; ← new for old; → old for new

0404 STARTER
 DEMARREUR
 ANLASSER

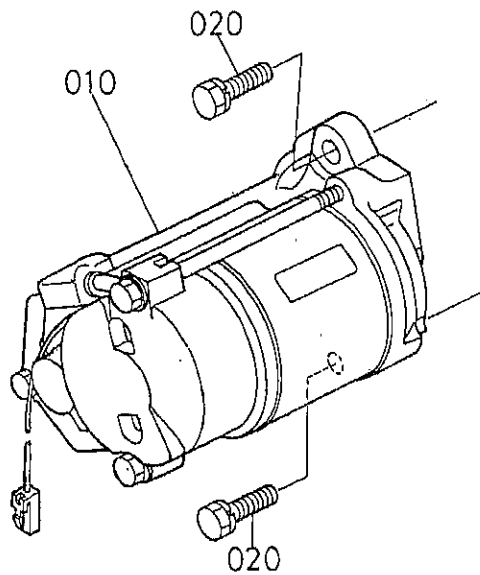

16614-022-10

A:V1505-T-E2B-HLD-1

REF. No. POS. No. BILD-Nr.	PART No. REFERENCE BESELL-Nr.	PART NAME	DESIGNATION	BEZEICHNUNG	Q'TY/S. No. Q'TE/No. S. STUECK/S. Nr.		I. C.	REMARKS REMARQUES BEMERKUNGEN
					A	B		
010	16235-6301-0	ASSY STARTER	ENS. DEMARREUR	GRP. ANLASSER	1	-		
020	01123-50830	BOLT	VIS	BOLZEN	2	-		

↔ Interchangeable; ≠ not interchangeable; ← new for old; → old for new

0405

STARTER (COMPONENT PARTS)
 DEMARREUR (PARTIES COMPOSANTES)
 ANLASSER (EINZEL-TEIL)

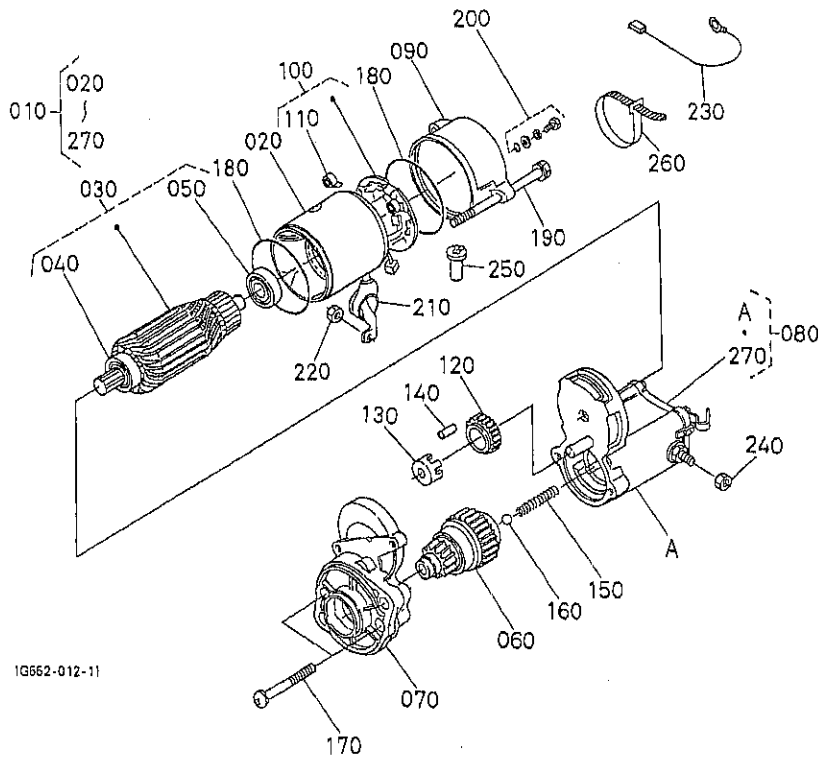

1Q662-012-11

A: V1505-T-E2B-HLD-1

REF. No. POS. No. BILD-Nr.	PART No. REFERENCE BESELL-Nr.	PART NAME	DESIGNATION	BEZEICHNUNG	Q' TY/S. No. Q' TE/No. S. STUECK/S. Nr.		I. C.	REMARKS REMARQUES BEMERKUNGEN
					A	B		
010	16235-6301-0	ASSY STARTER	ENS. DEMARREUR	GRP. ANLASSER	1	-		
020	16661-6308-0	ASSY YOKE	ENS. CHAPE	GRP. GABELGELENK	1	-		
030	11197-6307-0	ASSY ARMATURE	ENS. ARMATURE	GRP. ARMATUR	1	-		
040	11460-6350-0	BEARING	ROULEMENT	LAGER	1	-		
050	11460-6353-0	BEARING	ROULEMENT	LAGER	1	-		
060	16235-6304-0	KIT, STARTER	BORNE ET PLONGEUR	ANLASSER, ZUSAMMENBAU	1	-		
070	16235-6303-0	ASSY HOUSING, STARTER	ENS. CARTER DEMARREUR	GRP. GEHAEUSE	1	-		
080	16611-6302-0	ASSY SWITCH, MAGNETIC	SOLENOIDE	GRP. MAGNETSCHALTER	1	-		
090	17341-6320-0	FRAME, END	BATI	RAHMEN	1	-		
100	11197-6338-0	ASSY HOLDER, BRUSH	ENS. SUPPORT	GRP. BUERSTENHALTER	1	-		
110	15401-6339-0	SPRING, BRUSH	RESSORT DE BALAI	SCHLEIFBUERSTENFEDER	4	-		
120	11460-6327-0	GEAR	ENGRENAGE	GETRIEBE	1	-		
130	11460-6311-0	RETAINER	SUPPORT	HALTESCHEIBE	1	-		
140	19212-6310-0	ROLLER	ROULEAU	ROLLE	6	-		
150	11460-6312-0	SPRING	RESSORT	FEDER	1	-		
160	19212-9713-0	BALL	BILLE	KUGEL	1	-		
170	11460-9331-0	BOLT	VIS	BOLZEN	2	-		
180	15511-9666-0	O RING	JOINT TORIQUE	O RING	2	-		
190	11197-6332-0	BOLT	VIS	BOLZEN	2	-		
200	15511-6376-0	ASSY BOLT	ENS. VIS	GRP. BOLZEN	2	-		
210	16611-6345-0	COVER	COUVERCLE	DECKEL	1	-		
220	13963-9201-0	NUT, HEXAGON	ECROU HEXAGONAL	MUTTER	1	-		
230	16611-6366-0	CORD, STOP SOLENOID	PRISE DE SOLENOIDE	CABLESTOPSOLENOID	1	-		
240	16285-9201-0	NUT, HEXAGON	ECROU HEXAGONAL	MUTTER	1	-		
250	16285-6357-0	PIPE, DRAIN	TUYAU DE DRAINAGE	DRANLEITUNG	1	-		
260	16612-6310-0	BAND, COVER	BANDE, COUVERCLE	FLACHRIEMEN	1	-		
270	16285-9805-0	ASSY COVER	ENS. COUVERCLE	GRP. DECKEL	1	-		

↔ Interchangeable; ≠ not interchangeable; ← new for old; → old for new

0406

OIL SWITCH/THERMOMETER AND PLUG
CONTACT A HUILE/THERMOMETRE ET OBTURATEUR
OELSCHALTER/THERMOMETER UND VERSCHILUSSSTOPFEN

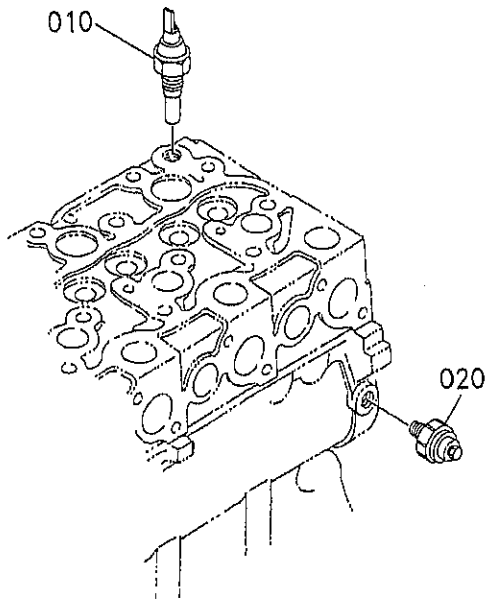

1G975-033-10

A:V1505-T-E2B-HLD-1

REF. No. POS. No. BILD-Nr.	PART No. REFERENCE BESELL-Nr.	PART NAME	DESIGNATION	BEZEICHNUNG	Q'TY/S.No. Q' TE/No. S. STUECK/S. Nr.		I. C.	REMARKS REMARQUES BEMERKUNGEN
					A	B		
010	31351-3283-0	SENSOR, THERMO	MANO CONTACT D' EAU	THERMOSTAT	1	-		
020	15841-3901-0	SWITCH, OIL	MANO-CONTACT D' HUILE	OELDRUCKSCHALTER	1	-		

0500

WATER FLANGE AND THERMOSTAT
 BRIDE A EAU ET THERMOSTAT
 WASSERFLANSCH UND THERMOSTAT

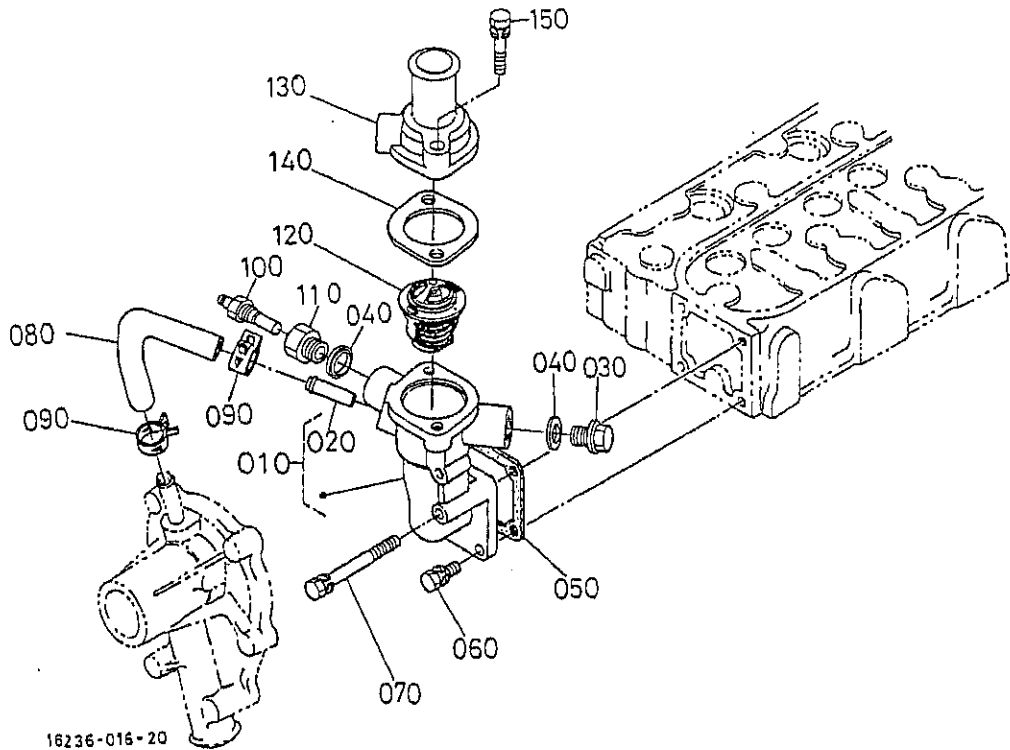

A:V1505-T-E2B-HLD-1

REF. No. POS. No. BILD-Nr.	PART No. REFERENCE BESELL-Nr.	PART NAME	DESIGNATION	BEZEICHNUNG	QTY/S.No. Q TE/No. S. STUECK/S. Nr.		I. C.	REMARKS REMARQUES BEMERKUNGEN
					A	B		
010	19008-7270-0	COMP. FLANGE, WATER	BRIDE A EAU COMP.	KOMP. FLANSCH	1	-		
020	16241-7337-0	PIPE, WATER RETURN	TUYAU RETOUR D'EAU	WASSERROHR	1	-		
030	06311-55030	PLUG	BOUCHON	STOPFEN	1	-		
040	16261-9671-0	GASKET	JOINT	DICHTUNGSPLATTE	2	-		
050	16264-7292-0	GASKET, WATER FLANGE	JOINT DE BRIDE	DICHTUNG	1	-		
060	01023-50616	BOLT	VIS	BOLZEN	3	-		
070	01023-50655	BOLT	VIS	BOLZEN	1	-		
080	16241-7335-0	PIPE, WATER RETURN	TUYAU RETOUR D'EAU	WASSERROHR	1	-		
090	16241-7336-0	BAND, PIPE	COLLIER DE TUYAU	ROHRBAND	2	-		
100	16222-8304-0	ASSY THERMOSWITCH	ENS. THERMOINTERRUPT.	GRP. THERMOZUENDSCHA.	1	-		
110	16222-7284-0	ADAPTER	ADAPTATEUR	ZWISCHENSTUECK	1	-		
120	19434-7301-4	ASSY THERMOSTAT	THERMOSTAT COMP.	GRP. THERMOSTAT	1	-		
130	16219-7326-0	COVER, THERMOSTAT	COUV. DE THERMOSTAT	DECKEL, THERMOSTAT	1	-		
140	16221-7327-0	GASKET, THERMOSTAT	JOINT	DICHTUNG	1	-		
150	01123-50835	BOLT	VIS	BOLZEN	2	-		

↔ Interchangeable; ≠ not interchangeable; ← new for old; → old for new

0501

WATER PUMP
POMPE A EAU
WASSERPUMPE

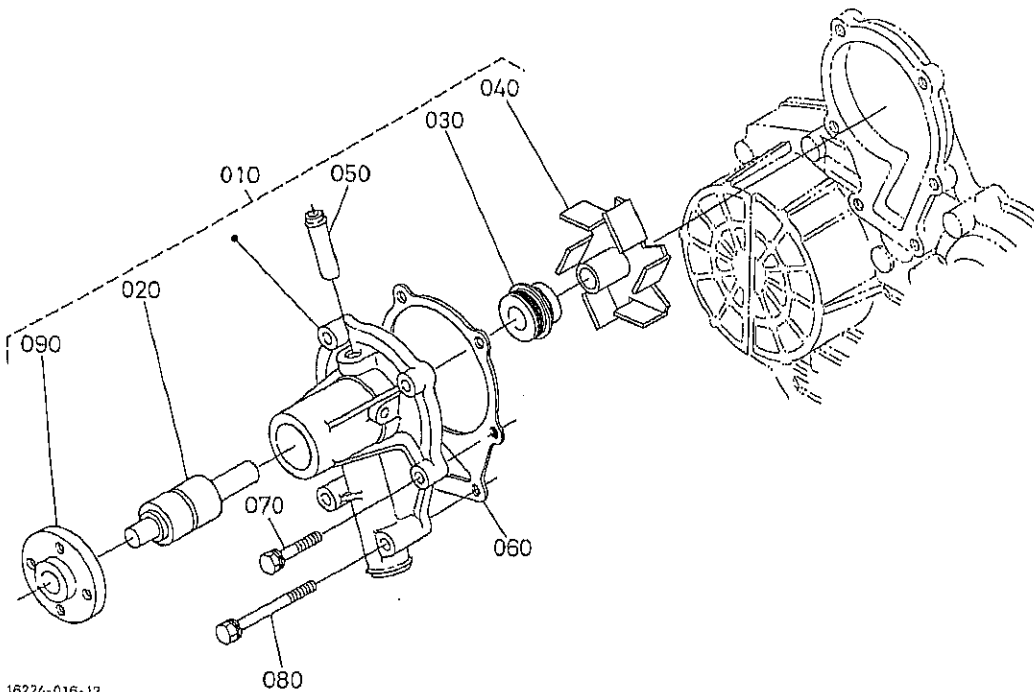

16224-016-12

A:V1505-T-E2B-HLD-1

REF. No. POS. No. BILD-Nr.	PART No. REFERENCE BESELL-Nr.	PART NAME	DESIGNATION	BEZEICHNUNG	Q' TY/S. No. Q' TE/No. S. STUECK/S. Nr.		I. C.	REMARKS REMARQUES BEMERKUNGEN
					A	B		
010	16251-7303-4	ASSY PUMP, WATER	ENS. POMPE A EAU	GRUPPE WASSERPUMPE	1	-		
020	16259-7355-2	BEARING	ROULEMENT	LAGER	1	-		
030	1G642-7305-0	ASSY SEAL, MECHANICAL	ENS. JOINT MECANIQUE	GRP. MECH. DICHTUNG	1	-		
040	16259-7351-2	IMPELLER, WATER PUMP	TURBINE DE POMPE	FLUEGELRAD	1	-		
050	16241-7334-0	PIPE, WATER RETURN	TUYAU RETOUR D'EAU	WASSERROHR	1	-		
060	16239-7343-0	GASKET, WATER PUMP	JOINT DE POMPE A EAU	DICHTUNG, WASSERPUMPE	1	-		
070	01023-50630	BOLT	VIS	BOLZEN	4	-		
080	01023-50680	BOLT	VIS	BOLZEN	2	-		
090	16259-7352-0	FLANGE, WATER PUMP	BRIDE DE POMPE A EAU	FLANSCH, PUMPE	1	-		

(↔) interchangeable; ≠ not interchangeable; ← new for old; → old for new

0503

WATER PIPE
 TUYAU D'EAU
 WASSERROHR

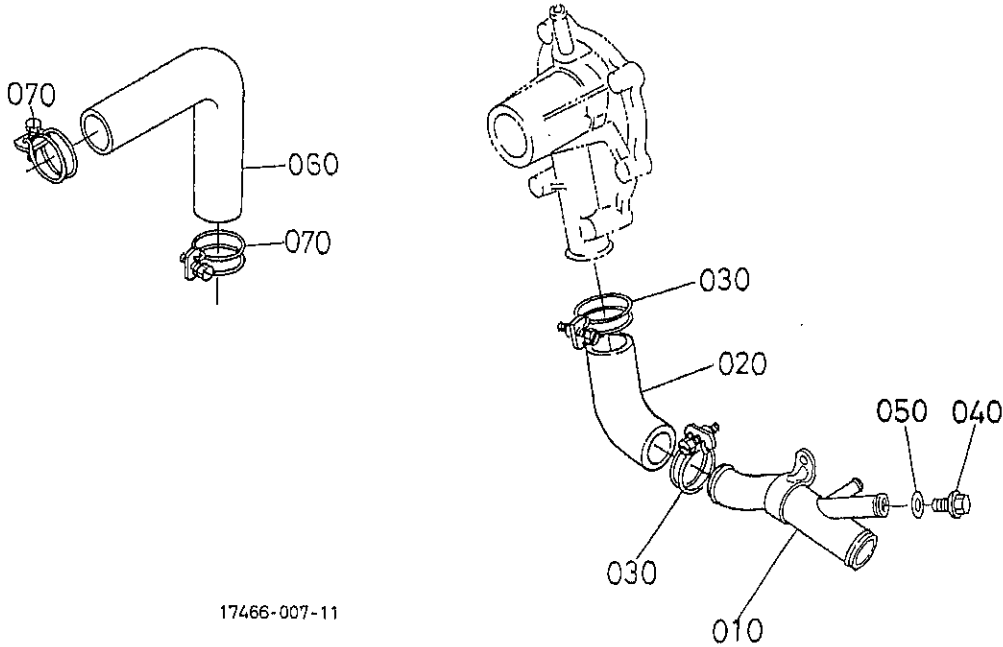

17466-007-11

A:V1505-T-E2B-HLD-1

REF. No. POS. No. BILD-Nr.	PART No. REFERENCE BESELL-Nr.	PART NAME	DESIGNATION	BEZEICHNUNG	Q' TY/S. No. Q' TE/No. S. STUECK/S. Nr.		I. C.	REMARKS REMARQUES BEMERKUNGEN
					A	B		
010	17218-7286-0	PIPE, WATER	TUYAU D'EAU	WASSERROHR	1	-		
020	16680-7287-0	PIPE, WATER	TUYAU D'EAU	WASSERROHR	1	-		
030	36200-8272-0	CLAMP	ATTACHE	KLAMMER	2	-		
040	06311-55010	PLUG	BOUCHON	STOPFEN	1	-		
050	04724-00100	GASKET	JOINT	DICHTUNGSPLATTE	1	-		
060	16626-7294-0	HOSE, WATER	TUYAU D'EAU	SCHLAUCH	1	-		
070	09318-89039	CLAMP, HOSE	GOLLIER DE DURITE	SCHLAUCHBINDER	4	-		

0504

FAN
VENTILATEUR
VENTILATOR

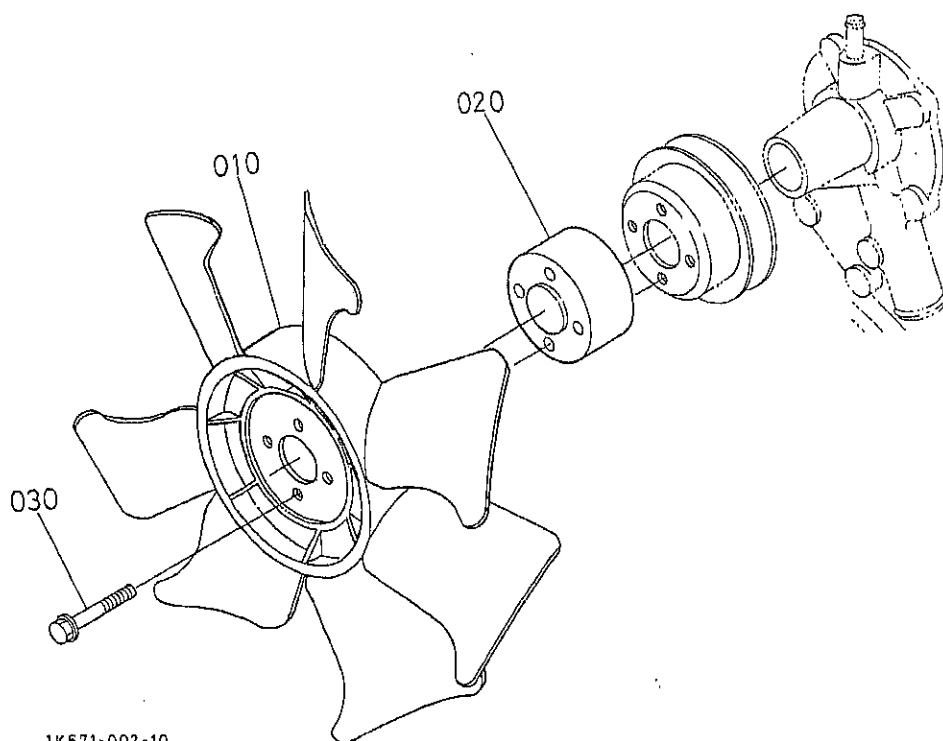

1K571-002-10

A:V1505-T-E2B-HLD-1

REF. No. POS. No. BILD-Nr.	PART No. REFERENCE BESELL-Nr.	PART NAME	DESIGNATION	BEZEICHNUNG	Q' TY/S. No. Q' TE/No. S. STUECK/S. Nr.		I. C.	REMARKS REMARQUES BEMERKUNGEN
					A	B		
010	16292-7411-0	FAN	VENTILATEUR	VENTILATOR	1	-		
020	15876-7415-2	COLLAR, FAN	COLLIER	VENTILATORHUELSE	1	-		
030	01754-50620	BOLT, FLANGE	VIS DE BUTEE	FLANSCHEN-BOLZEN	4	-		

0600

VALVE AND ROCKER ARM
SOUPAPES ET CULBUTEURS
VENTIL UND KIPPENARM

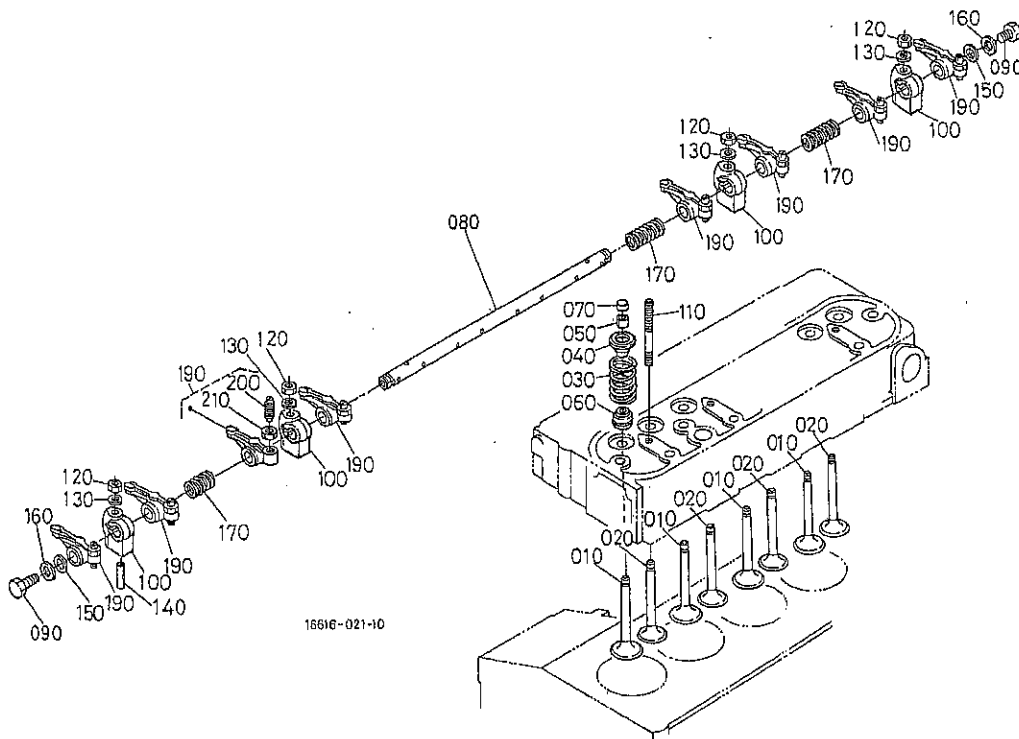

A:V1505-T-E2B-HLD-1

REF. No. POS. No. BILD-Nr.	PART No. REFERENCE BESELL-Nr.	PART NAME	DESIGNATION	BEZEICHNUNG	Q' TY/S. No. Q' TE/No. S. STUECK/S. Nr.		I. C.	REMARKS REMARQUES BEMERKUNGEN
					A	B		
010	16241-1311-0	VALVE, INLET	SOUPAPE D' ADMISSION	EINLASSVENTIL	4	-		
020	16299-1312-0	VALVE, EXHAUST	SOUPAPE D' ECHAPMENT	AUSLASSVENTIL	4	-		
030	15261-1324-0	SPRING, VALVE	RESSORT DE SOUPAPE	VENTIL-FEDER	8	-		
040	16261-1333-0	RETAINER, SPRING	ARRETOIR DE RESSORT	HALTBUEGEL, FEDER	8	-		
050	15261-1336-0	COLLET, VALVE SPRING	DEMI CLAVETTE	KLEMMSCHEIBE	8	-		SET
060	10010-1315-0	SEAL, VALVE STEM	JOINT DE SOUPAPE	VENTILDICHTUNG	8	-		
070	16241-1328-0	CAP, VALVE	CHAPEAU DE SOUPAPE	VENTILKAPPE	8	-		
080	16241-1426-4	SHAFT, ROCKER ARM	ARBRE DE CULBUTEUR	KIPPHEBELWELLE	1	-		
090	01023-50610	BOLT	VIS	BOLZEN	2	-		
100	16241-1435-0	BRACKET, ROCKER ARM	SUPPORT DE CULBUTEUR	KIPPHEBELHALTER	4	-		
110	16241-1441-0	STUD	GOUJON	STEBOLZEN	4	-		
120	15261-9201-0	NUT	ECROU	MUTTER	4	-		
130	15261-9401-0	WASHER, PLAIN	RONDELLE FREIN	SCHEIBE	4	-		
140	05411-00428	PIN, SPRING	GOUPILLE-RESSORT	STIFT, FEDR	1	-		
150	16241-1443-0	WASHER, R-ARM. SHAFT	RONDELLE	SCHEIBE	2	-		
160	15841-9402-2	WASHER, PLAIN	RONDELLE FREIN	SCHEIBE	2	-		
170	16241-1431-0	SPRING, ROCKER ARM	RESSORT DE CULBUTEUR	FEDER, KIPPHEBEL	3	-		
180	-----	BLANK	BLANC	LEERE SPALTE	-	-		
190	16241-1403-2	ASSY ROCKER ARM	ENS. CULBUTEURS	GRP. KIPPHEBEL	8	-		
200	16241-1423-0	SCREW, ADJUSTING	VIS DE REGLAGE	STELLSCHRAUBE	8	-		
210	16241-1424-0	NUT	ECROU	MUTTER	8	-		

↔ Interchangeable; ≠ not interchangeable; ← new for old; → old for new

0601

**INLET MANIFOLD
COLLECTEUR D'ADMISSION
ANSAUGENLEITUNG**

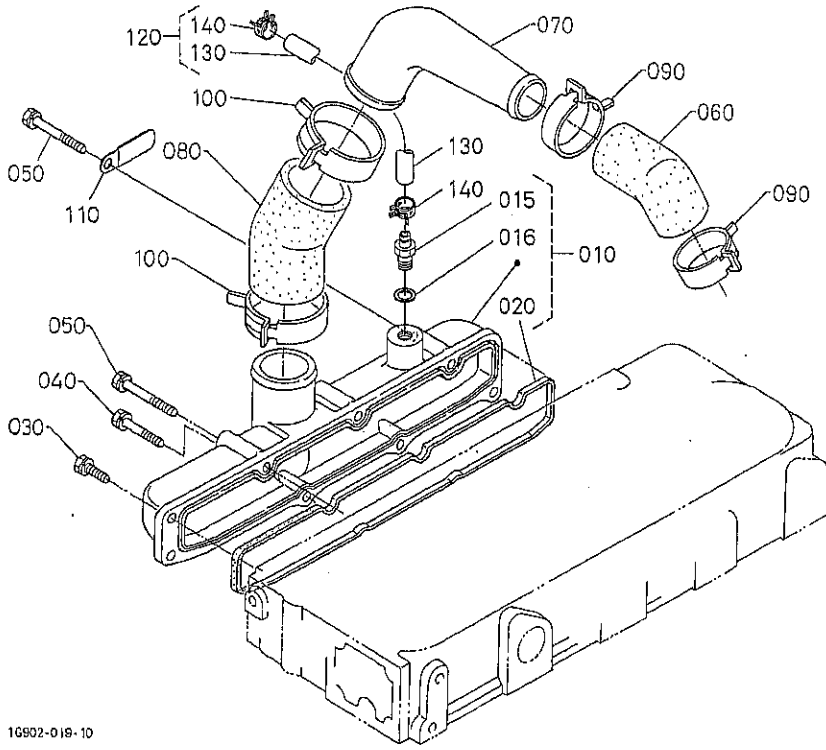

16902-019-10

A:V1505-T-E2B-HLD-1

REF. No. POS. No. BILD-Nr.	PART No. REFERENCE BESELL-Nr.	PART NAME	DESIGNATION	BEZEICHNUNG	Q'TY/S. No. Q'TE/No. S. STUECK/S. Nr.		I. C.	REMARKS REMARQUES BEMERKUNGEN
					A	B		
010	16394-1177-0	ASSY MANIFOLD, INLET	ENS. COLLECTEUR D' AD.	GRP. ANSAUG-ROHRKRUE.	1	-		
015	15841-5136-0	SCREW, AIR BREEDER	VIS DE AIR-AVICL TEUR	SCHRAUBE	1	-		
016	15601-9665-0	GASKET	JOINT	DICHTUNGSPLATTE	1	-		
020	16241-1182-0	GASKET, IN-MANIFOLD	JOINT DE COLL. ADM.	DICHTUNG ANSAUGROHR	1	-		
030	01023-50618	BOLT	VIS	BOLZEN	3	-		
040	01023-50630	BOLT	VIS	BOLZEN	2	-		
050	01023-60650	BOLT	VIS	BOLZEN	3	-		
060	16241-1163-0	PIPE, INLET	TUYAU D' ADMISSION	SAUGROHR	1	-		
070	16241-1164-0	PIPE, INLET	TUYAU D' ADMISSION	SAUGROHR	1	-		
080	16241-1167-0	PIPE, INLET	TUYAU D' ADMISSION	SAUGROHR	1	-		
090	16241-7297-0	BAND, PIPE	COLLIER DE TUYAU	ROHRBAND	2	-		
100	16241-1172-0	BAND, PIPE	COLLIER DE TUYAU	ROHRBAND	2	-		
110	15272-6759-0	CLAMP, CORD	ATTACHE-FILS	KABELKLEMME	1	-		
120	16394-5406-0	ASSY PIPE, BOOST	ENS. TUYAU DE SURPRE.	GRP. ROHRLUFTPUMPE	1	-		
130	09661-40190	TUBE, FUEL	TUYAU	KRAFTSTOFFROHR	1	-		
140	16241-4232-0	BAND, PIPE	COLLIER DE TUYAU	ROHRBAND	2	-		

0602

EXHAUST MANIFOLD
COLLECTEUR D' ECHAPPEMENT
AUSPUFFRUEMMER

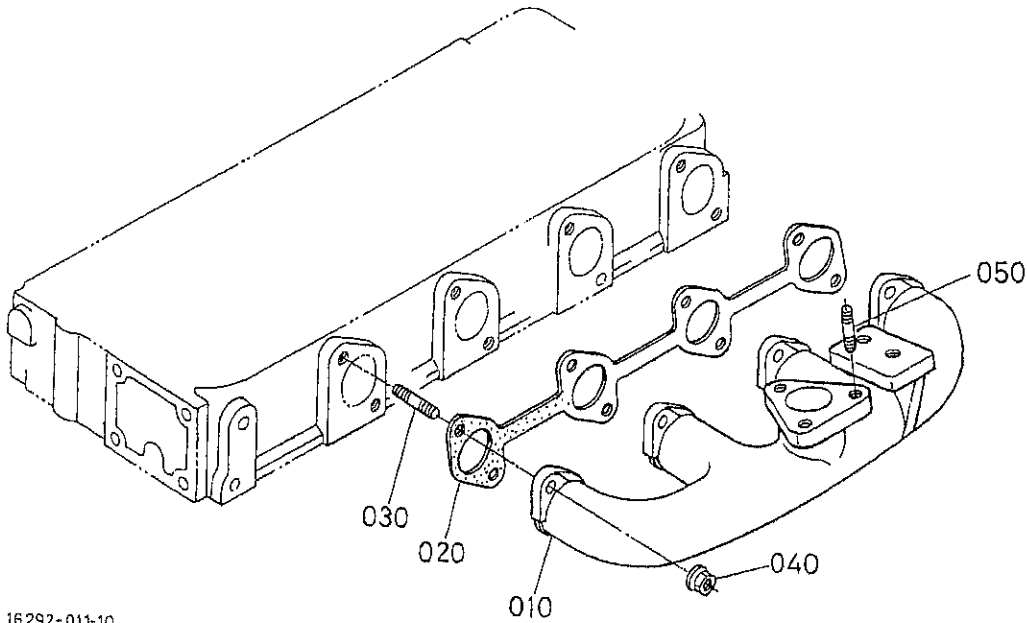

16292-011-10

A:V1505-T-E2B-HLD-1

REF. No. POS. No. BILD-Nr.	PART No. REFERENCE BESELL-Nr.	PART NAME	DESIGNATION	BEZEICHNUNG	Q' TY/S. No. Q' TE/No. S. STUECK/S. Nr.		I. C.	REMARKS REMARQUES BEMERKUNGEN
					A	B		
010	16241-1231-0	MANIFOLD, EXHAUST	COLLECTEUR D' ECHAPP.	AUSPUFFROHR	1	-		
020	16299-1236-0	GASKET, EX-MANIFOLD	JOINT DE COLL. ECHAP.	DICHTUNG, AUSPUFFPOHR	1	-		
030	16241-9149-0	STUD	GOUJON	STEBBOLZEN	8	-		
040	16271-9201-0	NUT	ECROU	MUTTER	8	-		
050	01513-60820	STUD	GOUJON	STEBBOLZEN	3	-		

0606

TURBO CHARGER
 TURBO-CHARGEUR
 TURBINELADUNG

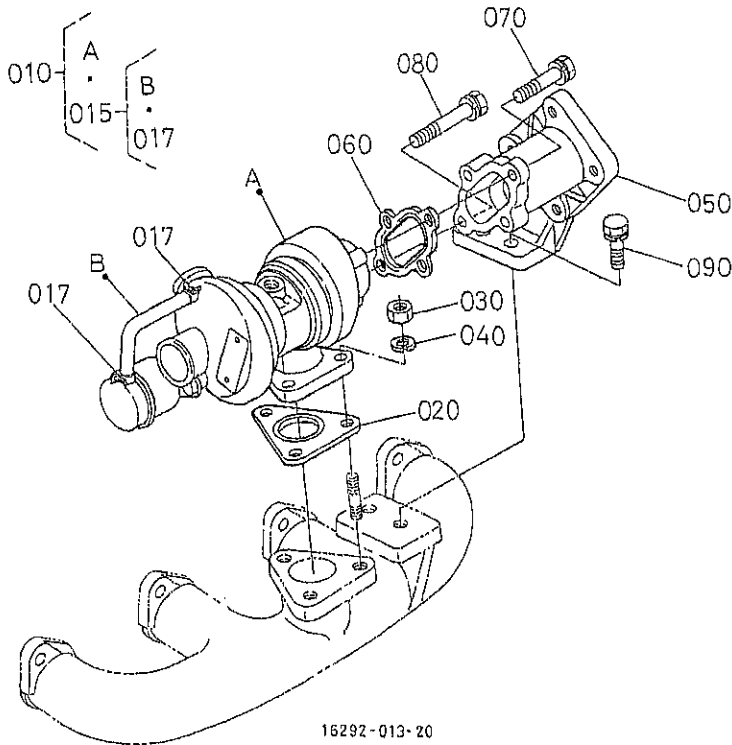

A:V1505-T-E2B-HLD-1

REF. No. POS. No. BILD-Nr.	PART No. REFERENCE BESELL-Nr.	PART NAME	DESIGNATION	BEZEICHNUNG	Q' TY/S. No. Q' TE/No. S. STUECK/S. Nr.		I. C.	REMARKS REMARQUES BEMERKUNGEN
					A	B		
010	1E038-1701-0	ASSY TURBO CHARGER	TURBO COMPRESSEUR	GRP. LUFTPUMPE	1	-		
015	17279-1720-0	ASSY HOSE	TUYAU COMPLET	MONTAGE SCHLAUCH	1	-		
017	17371-1722-0	CLAMP, HOSE	COLLIER DE DURITE	SCHLAUCHBINDER	2	-		
020	16292-1710-0	GASKET	JOINT	DICHTUNGSPLATTE	1	-		
030	02156-50080	NUT	ECROU	MUTTER	3	-		
040	04512-60080	WASHER, SPRING	RONDELLE GROUER	FEDERRING	3	-		
050	17554-1232-0	FLANGE, MUFFLER	BRIDE DE SILENCIEUX	FLANSCH	1	-		
060	16292-1711-0	GASKET	JOINT	DICHTUNGSPLATTE	1	-		
070	01123-50830	BOLT	VIS	BOLZEN	3	-		
080	01123-50845	BOLT	VIS	BOLZEN	1	-		
090	01123-50822	BOLT	VIS	BOLZEN	2	-		

↔ Interchangeable; ≠ not interchangeable; ← new for old; → old for new

0610

OIL PIPE (TURBO CHARGER) TUYAU D' HUILE (TURBO - CHARGEUR) OELPOMR (TURBINELADUNG)

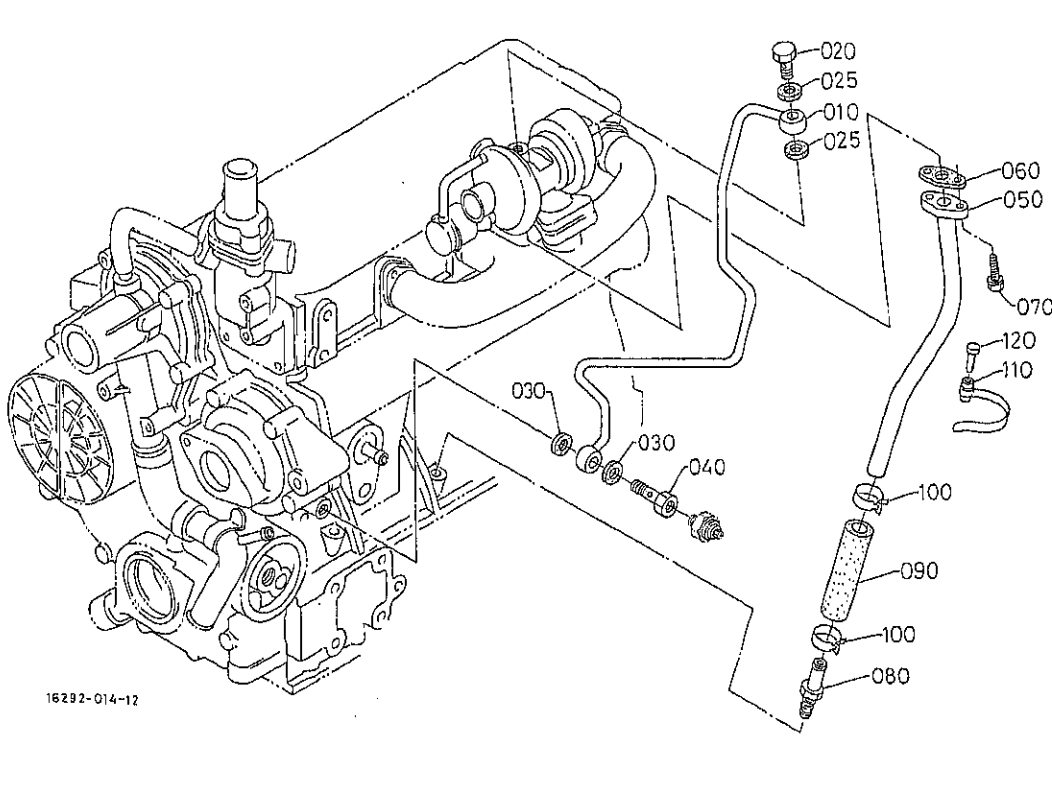

16292-014-12

A:V1505-T-E2B-HLD-1

REF. No. POS. No. BILD-Nr.	PART No. REFERENCE BESELL-Nr.	PART NAME	DESIGNATION	BEZEICHNUNG	Q' TY/S. No. Q' TE/No. S. STUECK/S. Nr.		I. C.	REMARKS REMARQUES BEMERKUNGEN
					A	B		
010	16292-3321-0	COMP. PIPE, OIL	TUYAU D' HUILE	TUBE	1	--		
020	16241-9580-0	BOLT, EYE JOINT	VIS	AUGBOLZEN	1	--		
025	15471-9665-0	GASKET	JOINT	DICHTUNGSPLATTE	2	--		
030	15471-9665-0	GASKET	JOINT	DICHTUNGSPLATTE	2	--		
040	16241-3336-0	BOLT, EYE JOINT	VIS	AUGBOLZEN	1	--		
050	16292-3322-0	COMP. PIPE, OIL	TUYAU D' HUILE	TUBE	1	--		
060	10040-3367-0	GASKET	JOINT	DICHTUNG	1	--		
070	01023-50618	BOLT	VIS	BOLZEN	2	--		
080	16241-3323-2	COMP. PIPE, OIL	TUYAU D' HUILE	TUBE	1	--		
090	16241-3324-0	PIPE, OIL	TUYAU D' HUILE	STIFT	1	--		
100	09318-88200	CLAMP, HOSE	COLLIER DE DURITE	SCHLAUCHBINDER	2	--		
110	15441-3352-0	CLAMP, PIPE	COLLIER DE TUYAU	ROHRKLEMME	1	--		
120	33430-8276-0	PIN, BAND	GOUILLE COLLIER	STIFT	1	--		

0700

HYDRAULIC PUMP
 POMPE HYDRAULIQUE
 HYDRAULIKPUMPE

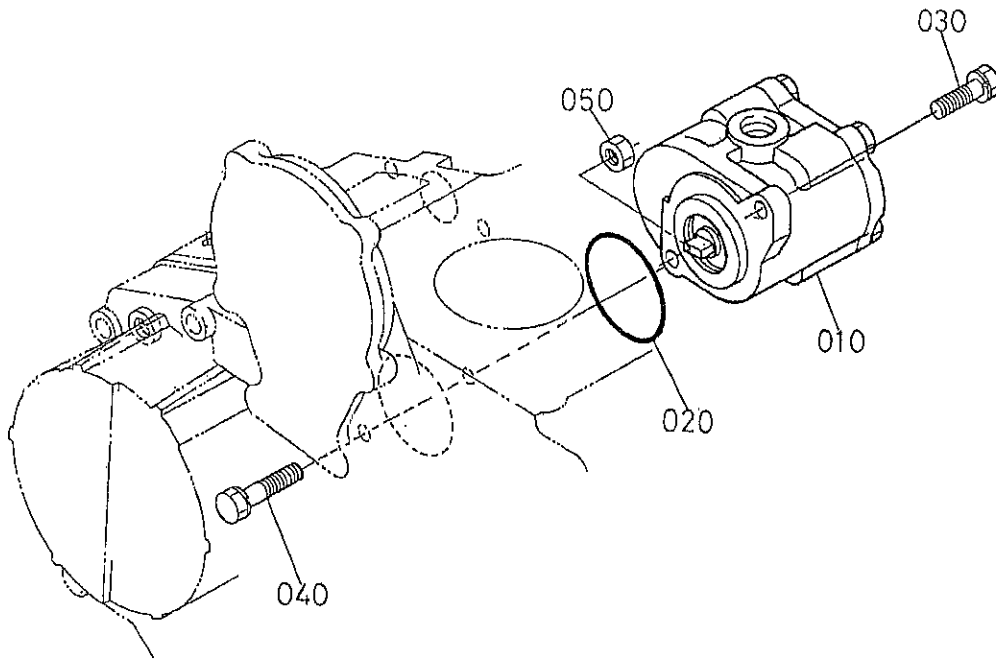

19008-045-10

A:V1505-T-E2B-HLD-1

REF. No. POS. No. BILD-Nr.	PART No. REFERENCE BESELL-Nr.	PART NAME	DESIGNATION	BEZEICHNUNG	Q' TY/S. No. Q' TE/No. S. STUECK/S. Nr.		I. C.	REMARKS REMARQUES BEMERKUNGEN
					A	B		
010	37410-7660-0	ASSY PUMP, HYDRAULIC	POMPE HYD. COMPLETE	GRP. HYDRAULIKPUMPE	1	-		
020	04811-10460	O RING	JOINT TORIQUE	O RING	1	-		
030	01123-50825	BOLT	VIS	BOLZEN	1	-		
040	01123-50835	BOLT	VIS	BOLZEN	1	-		
050	02056-50080	NUT	ECROU	MUTTER	1	-		

↔ Interchangeable; ≠ not interchangeable; ← new for old; → old for new

0701

HYDRAULIC PUMP (COMPONENT PARTS)
 POMPE HYDRAULIQUE (PARTIES COMPOSANTES)
 HYDRAULIKPUMPE (EINZEL-TEIL)

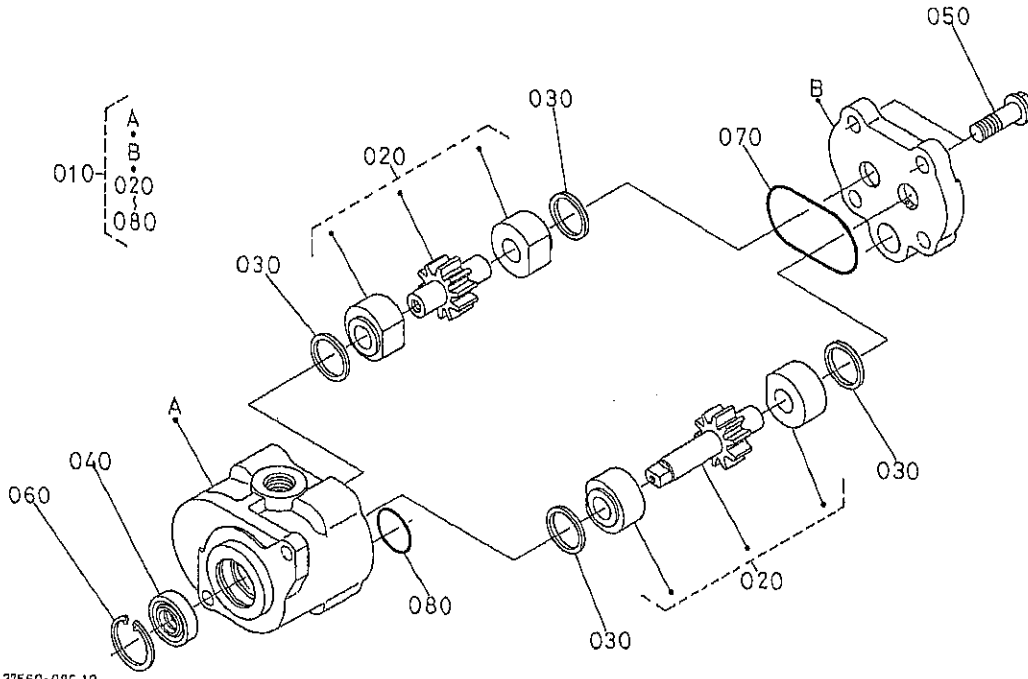

37560-086-10

A:V1505-T-E2B-HLD-1

REF. No. POS. No. BILD-Nr.	PART No. REFERENCE BESELL-Nr.	PART NAME	DESIGNATION	BEZEICHNUNG	Q' TY/S.No. Q' TE/No. S. STUECK/S. Nr.		I. C.	REMARKS REMARQUES BEMERKUNGEN
					A	B		
010	37410-7660-0	ASSY PUMP, HYDRAULIC	POMPE HYD. COMPLETE	GRP. HYDRAULIKPUMPE	1	-		
020	37410-7670-0	COMP. GEAR, HYD. PUMP	PIGNON ET METAL COMP	KOMP. GETRIEBE, PUMPE	1	-		
030	38180-7617-2	SQUARE RING	BAGUE CARREE	WINKELRING	4	-		
040	31381-7639-0	SEAL, OIL	BAGUE JOINT	OEILDICHTUNGSRING	1	-		
050	01754-51030	BOLT, FLANGE	VIS DE BUTEE	FLANSCHEN-BOLZEN	2	-		
060	04611-00300	CIR CLIP, INTERNAL	CIRCLIP	SPRENGRING	1	-		
070	04810-50550	O RING	JOINT TORIQUE	O RING	1	-		
080	04817-00220	O RING	JOINT TORIQUE	O RING	1	-		

NUMERICAL INDEX
INDEX NUMERIQUE
NUMERISCHEN INDEX

PART No. REFERENCE BESELL-Nr.	PAGE PAGE SEITE	REF. No. POS. No. BILD-Nr.	PART No. REFERENCE BESELL-Nr.	PAGE PAGE SEITE	REF. No. POS. No. BILD-Nr.	PART No. REFERENCE BESELL-Nr.	PAGE PAGE SEITE	REF. No. POS. No. BILD-Nr.	PART No. REFERENCE BESELL-Nr.	PAGE PAGE SEITE	REF. No. POS. No. BILD-Nr.
E9151-3314-0	4	280	04512-60060	22	040	15261-1336-0	32	050	15881-9201-0	24	030
	5	110	04512-60080	35	040	15261-9119-0	12	050	15881-9202-0	24	250
TA043-6404-0	24	090	04512-60100	23	070	15261-9201-0	32	120	15881-9301-0	24	070
TA043-6406-0	24	120	04611-00300	38	060	15261-9401-0	32	130	15881-9302-0	24	210
TA043-6485-0	24	130	04724-00100	30	050	15261-9601-0	1	040	15881-9303-0	24	180
TA043-7403-0	24	040	04810-50550	38	070		3	060	15881-9304-0	24	190
01023-50610	32	090	04811-10460	37	020	15263-1237-0	40	010	15906-9601-0	4	030
01023-50614	20	100	04814-00090	7	030	15272-6759-0	33	110	15906-9698-0	4	070
01023-50616	9	090	04814-00100	17	040	15321-9626-0	3	050	15951-9666-0	5	100
	9	180	04814-00160	2	070	15401-6339-0	26	110	15952-9233-0	5	090
01023-50616	13	100	04814-10280	10	170	15441-3352-0	36	110	16030-5132-0	16	110
	17	140	04814-50300	4	290	15451-9627-0	1	020	16032-5316-0	19	060
	17	150		5	120	15471-5798-0	17	100	16032-5317-0	19	040
	23	090	04817-00220	38	080	15471-9665-0	36	025	16032-5323-0	19	030
	28	060		40	030		36	030	16032-5328-0	19	070
01023-50618	13	080	05012-00508	1	100	15511-6376-0	26	200	16032-5335-0	19	050
	33	030	05012-00814	1	110	15511-9666-0	26	180	16032-9203-0	19	020
	36	070	05411-00420	17	050	15521-2353-0	11	210	16032-9404-0	19	080
01023-50620	8	080	05411-00428	32	140	15521-2395-0	11	210	16032-9810-0	19	100
01023-50625	8	070	05712-00518	9	070	15521-2396-0	11	210	16032-9850-0	19	110
01023-50630	29	070	06311-55010	30	040	15521-9361-0	1	180	16032-9851-0	19	110
	33	040	06311-55030	28	030		9	050	16032-9852-0	19	110
01023-50645	4	150	07715-00201	4	060	15521-9602-0	1	070	16032-9853-0	19	110
01023-50655	4	170	07715-00401	10	110	15601-9665-0	14	050	16032-9854-0	19	110
	28	070	07715-03205	20	046		14	100	16032-9855-0	19	110
01023-50680	29	080	09318-88200	36	100		17	160	16032-9856-0	19	110
01023-60650	4	160	09318-89039	30	070		18	030	16032-9857-0	19	110
	33	050	09661-40080	18	070		33	016	16032-9858-0	19	110
01123-50822	21	110	09661-40190	33	130	15694-6599-0	40	050	16032-9859-0	19	110
	35	090	09661-40230	18	090	15841-3901-0	27	020	16040-1617-0	13	010
01123-50825	37	030	09661-80270	21	130	15841-4250-0	18	040	16040-5209-2	16	050
01123-50830	25	020	11197-6307-0	26	030	15841-4252-0	18	045	16040-5211-2	16	050
	35	070	11197-6332-0	26	190	15841-5135-0	16	130	16040-5212-2	16	050
01123-50835	28	150	11197-6338-0	26	100	15841-5136-0	18	020	16060-5101-0	16	040
	37	040	11460-6311-0	26	130		33	015	16060-5423-0	20	044
01123-50845	35	080	11460-6312-0	26	150	15841-5362-2	18	140	16065-6551-0	18	220
01123-60814	3	030	11460-6327-0	26	120		19	120	16217-7425-0	23	100
	7	040	11460-6350-0	26	040	15841-5385-0	18	190	16219-7326-0	28	130
01123-60816	2	060	11460-6353-0	26	050	15841-5386-0	18	200	16221-5442-0	14	060
01127-50830	23	030	11460-9331-0	26	170	15841-7302-0	1	230	16221-5628-0	1	160
01173-51085	23	040	13963-9201-0	26	220	15841-9104-0	4	180	16221-7327-0	28	140
01311-10620	16	070	14182-9203-0	24	260	15841-9150-0	16	080	16221-9112-0	2	020
01513-60820	34	050	14911-4275-0	16	030	15841-9202-0	14	030	16221-9452-0	1	120
01754-50620	31	030		21	140	15841-9232-0	16	090	16222-5751-0	17	110
01754-51030	38	050	14971-4275-0	18	050	15841-9402-2	32	160	16222-7284-0	28	110
01754-51045	40	040		18	080	15841-9665-0	16	120	16222-8304-0	28	100
02056-50060	4	220		18	100	15841-9666-0	16	140	16235-6301-0	25	010
	17	180	15021-3366-0	1	210	15852-9233-0	14	040		26	010
	22	030	15108-4329-0	21	080		14	090	16235-6303-0	26	070
02056-50080	37	050	15108-4361-0	21	050	15876-7415-2	31	020	16235-6304-0	26	060
02156-50080	35	030	15108-4378-0	21	060	15881-6409-0	24	150	16239-7343-0	29	060
02176-50100	23	050	15221-0349-0	1	030	15881-6411-0	24	020	16241-0175-0	3	010
02761-50040	18	240	15221-3361-0	1	200	15881-6415-0	24	280	16241-0177-0	3	020
03024-50510	5	080	15221-4317-0	21	020	15881-6426-0	24	080	16241-0345-0	3	110
03024-50520	18	210	15224-4301-0	21	010	15881-6433-0	24	160	16241-0409-2	8	010
04011-50100	23	060	15224-4320-0	21	030	15881-6471-0	24	060	16241-0421-2	4	240
04512-60060	4	230	15224-8776-0	21	090	15881-6480-0	24	100	16241-0446-0	8	050
	15	040	15231-3396-0	1	130	15881-6490-0	24	240	16241-0454-0	8	020
	16	100	15261-0337-0	3	090	15881-9104-0	24	200		8	095
	17	190	15261-1324-0	32	030	15881-9105-0	24	220		8	120

NUMERICAL INDEX
INDEX NUMERIQUE
NUMERISCHEN INDEX

PART No. REFERENCE BESELL-Nr.	PAGE PAGE SEITE	REF. No. POS. No. BILD-Nr.	PART No. REFERENCE BESELL-Nr.	PAGE PAGE SEITE	REF. No. POS. No. BILD-Nr.	PART No. REFERENCE BESELL-Nr.	PAGE PAGE SEITE	REF. No. POS. No. BILD-Nr.	PART No. REFERENCE BESELL-Nr.	PAGE PAGE SEITE	REF. No. POS. No. BILD-Nr.
16241-0454-0	8	140	16241-5526-0	13	170	16271-2402-0	9	120	16292-2391-0	10	180
16241-0456-0	8	100	16241-5527-0	13	150	16271-2498-0	9	110	16292-2392-0	10	180
16241-0462-0	12	040	16241-5539-2	13	130		9	130	16292-2393-0	10	190
16241-0481-3	8	040	16241-5545-0	13	190	16271-3209-2	6	010	16292-2394-0	10	190
16241-0514-0	5	040	16241-5546-3	13	200	16271-4250-2	18	010	16292-3321-0	36	010
16241-0515-0	5	050	16241-5555-4	13	230	16271-5372-2	18	160	16292-3322-0	36	050
16241-0537-0	5	070	16241-5621-0	20	110	16271-5373-2	18	170	16292-7411-0	31	010
16241-0551-0	5	130	16241-5625-0	20	080	16271-5374-2	18	180	16299-1236-0	34	020
16241-0555-0	5	030	16241-5633-0	20	070	16271-5501-3	13	110	16299-1312-0	32	020
16241-0567-0	5	060	16241-5634-0	20	120	16271-5506-0	13	160	16299-5626-0	20	090
16241-1163-0	33	060	16241-5716-0	17	030	16271-5531-3	13	120	16299-5701-5	17	010
16241-1164-0	33	070	16241-7297-0	33	090	16271-5532-0	13	140	16326-3375-0	2	030
16241-1167-0	33	080	16241-7317-0	1	050	16271-5535-0	1	190	16394-0304-0	3	040
16241-1172-0	33	100	16241-7334-0	29	050	16271-5541-0	13	220	16394-0331-0	3	120
16241-1182-0	33	020	16241-7335-0	28	080	16271-5602-3	17	080	16394-1177-0	33	010
16241-1231-0	34	010		39	040	16271-5621-4	20	048	16394-5406-0	33	120
16241-1311-0	32	010	16241-7336-0	28	090	16271-5648-0	20	010	16394-5601-3	20	030
16241-1328-0	32	070		39	050	16271-5715-0	17	020	16394-9104-2	15	030
16241-1403-2	32	190	16241-7337-0	28	020	16271-5772-0	17	090	16611-6302-0	26	080
16241-1423-0	32	200	16241-9102-0	23	120	16271-5774-0	17	120	16611-6345-0	26	210
16241-1424-0	32	210	16241-9104-0	4	190	16271-6556-0	18	230	16611-6366-0	26	230
16241-1426-4	32	080	16241-9149-0	34	030	16271-9201-0	34	040	16611-6583-0	23	210
16241-1431-0	32	170	16241-9202-0	17	070	16271-9523-0	10	130	16612-6310-0	26	260
16241-1435-0	32	100	16241-9233-0	13	060	16271-9569-0	16	010	16614-2501-2	12	010
16241-1441-0	32	110	16241-9312-0	4	130	16271-9616-0	1	090	16615-6442-0	23	020
16241-1443-0	32	150	16241-9402-0	17	060	16272-5115-0	13	040	16622-8916-4	41	010
16241-1450-0	5	010	16241-9523-0	13	070	16282-2301-3	10	090	16626-7294-0	30	060
16241-1452-0	5	020	16241-9580-0	36	020	16282-3211-4	2	050	16652-6423-0	24	230
16241-1511-0	9	020	16241-9601-0	1	060	16282-3641-3	7	010	16652-6431-0	24	140
16241-1627-0	9	080	16241-9602-0	4	020	16282-3650-0	7	020	16652-6460-0	24	170
16241-1632-0	13	090	16241-9626-2	1	150	16282-5371-2	18	150	16652-6477-0	24	110
16241-1651-0	9	060	16245-9153-0	4	210	16282-9701-0	23	130	16652-6478-0	24	050
16241-2131-0	10	030	16245-9154-0	4	270	16285-4203-0	18	060	16661-6308-0	26	020
16241-2133-0	10	040		17	170	16285-5203-2	22	010	16662-6583-0	23	180
16241-2198-2	10	060	16249-7428-0	23	110	16285-5641-2	20	020	16678-6583-0	23	140
16241-2214-2	10	070	16251-7303-4	29	010	16285-6357-0	26	250	16678-8385-0	40	020
16241-2325-0	10	160	16259-3513-2	4	120	16285-9201-0	26	240	16813-6382-0	12	020
16241-2328-0	10	150	16259-5409-3	14	010	16285-9805-0	26	270	17208-6001-0	15	010
16241-2406-0	1	170	16259-5410-3	14	020	16286-4202-0	21	120	17218-7286-0	30	010
16241-2411-0	10	120	16259-7351-2	29	040	16286-4343-0	21	100	17279-1720-0	35	015
16241-2425-0	9	170	16259-7352-0	29	090	16292-0402-9	4	010	17341-6320-0	26	090
16241-2432-0	9	160	16259-7355-2	29	020	16292-0404-0	8	090	17371-1722-0	35	017
16241-2436-0	9	140	16259-9104-0	4	200	16292-0405-0	8	110	17391-9616-0	1	080
16241-2437-0	9	150	16261-1333-0	32	040	16292-0406-0	8	130	17554-1232-0	35	050
16241-2516-0	12	030	16261-1354-0	3	070	16292-1691-0	9	030	19008-7270-0	28	010
16241-3323-2	36	080	16261-1356-0	3	080	16292-1710-0	35	020	19077-5365-0	18	145
16241-3324-0	36	090	16261-1555-0	9	010	16292-1711-0	35	060		19	130
16241-3336-0	36	040	16261-9671-0	28	040	16292-2105-0	10	020	19202-2354-0	11	220
16241-3365-0	1	140	16261-9730-0	13	020	16292-2109-0	10	020	19202-2397-0	11	220
16241-3507-0	4	110	16261-9731-0	13	030	16292-2111-0	10	010	19202-2398-0	11	220
16241-3563-0	10	140	16261-9732-0	13	210	16292-2191-0	10	010	19212-6310-0	26	140
16241-3693-0	4	050	16264-0413-0	4	140	16292-2201-0	10	050	19212-9713-0	26	160
16241-3695-0	4	040	16264-0436-0	8	030	16292-2231-0	10	080	19222-4328-0	21	070
16241-3715-0	39	030	16264-0482-0	8	060	16292-2297-0	10	080	19237-6591-0	23	200
16241-3720-0	6	030	16264-5214-0	22	020	16292-2298-0	10	080	19434-7301-4	28	120
16241-4201-0	16	020	16264-5721-0	17	130	16292-2347-0	10	180	19484-5544-0	13	180
16241-4232-0	33	140	16264-7292-0	28	050	16292-2348-0	10	190		20	042
16241-5111-3	13	050	16264-8334-2	4	300	16292-2349-0	10	200	19620-0150-0	2	010
16241-5119-0	13	240	16271-0345-0	3	100	16292-2386-0	10	200	19630-6401-2	23	010
16241-5412-2	14	070	16271-2401-0	9	100	16292-2387-0	10	200		24	010

NUMERICAL INDEX
INDEX NUMERIQUE
NUMERISCHEN INDEX

PART No. REFERENCE BESELL-Nr.	PAGE PAGE SEITE	REF. No. POS. No. BILD-Nr.	PART No. REFERENCE BESELL-Nr.	PAGE PAGE SEITE	REF. No. POS. No. BILD-Nr.	PART No. REFERENCE BESELL-Nr.	PAGE PAGE SEITE	REF. No. POS. No. BILD-Nr.	PART No. REFERENCE BESELL-Nr.	PAGE PAGE SEITE	REF. No. POS. No. BILD-Nr.
19844-6577-0	23	220									
19872-6584-0	23	190									
10010-1315-0	32	060									
10010-6583-0	23	150									
10010-6588-0	23	160									
10010-6591-0	23	170									
10020-4236-0	18	110									
10040-3367-0	36	060									
1E038-1701-0	35	010									
1G021-9665-0	14	110									
1G031-5421-0	14	080									
1G032-5613-0	20	040									
1G032-5615-0	20	050									
1G032-5647-0	20	060									
1G065-5361-0	19	090									
1G065-5390-0	18	120									
	19	010									
1G511-8981-4	41	020									
1G513-3655-0	7	050									
1G642-7305-0	29	030									
1G646-3701-0	39	010									
1G646-3708-0	6	020									
1G680-7287-0	30	020									
1G902-0101-2	1	010									
31351-3283-0	27	010									
31381-7639-0	38	040									
33430-8276-0	36	120									
36200-8272-0	30	030									
37410-7660-0	37	010									
	38	010									
37410-7670-0	38	020									
38180-7617-2	38	030									
60090-5896-0	2	040									

KUBOTA

THE BASIC NECESSITIES GIANT

"Technology for the Needs of Tomorrow" is the ambition of everyone at Kubota. Through research and the development of new products for agriculture, industry, construction, and many other areas of modern life, we at Kubota hope to realize this goal.

GEANT DES NECESSITES FONDAMENTALES

"La Technologie pour les Besoins de Demain" est l'ambition de chacun CHEZ KUBOTA. A travers la recherche et le développement de nouveaux produits pour l'Agriculture, l'Industrie, la Construction et plusieurs autres domaines de la vie moderne, Nous KUBOTA, espérons atteindre ce but.

GIGANT BER FUNDAMENTALEN NOT WENDIGKEITEN

"Technologie für die Welt von Morgen"
Wir bei KUBOTA arbeiten ständig an diesem Ziel durch Forschung und Entwicklung neuer Produkte für den Agrarsektor, die Industrie, die Bauwirtschaft und viele andere Bereiche unserer modernen Zeit. Die Ziellinie verschiebt sich ständig, aber wir kommen ihr näher.

PRINTED in JAPAN
IMPRIME Au JAPON
DRÜCK JAPAN